



SACHSEN-ANHALT

Landesanstalt für
Landwirtschaft und
Gartenbau

Buchführungsergebnisse

**spezialisierte Schafbetriebe in
ausgewählten Bundesländern**

Wirtschaftsjahr 2017/18



Kooperation der Landesanstalten und Landesämter für Landwirtschaft

Impressum

- Herausgeber:** Landesanstalt für Landwirtschaft und Gartenbau Sachsen-Anhalt
Strenzfelder Allee 22, 06406 Bernburg
www.llg.sachsen-anhalt.de
- Autoren:** Sächsisches Landesamt für Umwelt, Landwirtschaft und Geologie
Mike Schirmmacher
Telefon: 0351 / 2612 - 2206
Telefax: 0351 / 2612 - 2099
E-Mail: Mike.Schirmmacher@smul.sachsen.de
- Landesamt für Ländliche Entwicklung, Landwirtschaft und Flurneuordnung Brandenburg
Cornelia Harnack
Telefon: 03328 / 436 – 164
E-Mail: Cornelia.Harnack@LELF.Brandenburg.de
- Thüringer Landesamt für Landwirtschaft und Ländlichen Raum
Uta Maier
Telefon: 0361 / 574062-116
E-Mail: uta.maier@tllr.thueringen.de
- Landesanstalt für Landwirtschaft und Gartenbau Sachsen-Anhalt
Dr. Roland Richter
Telefon: 03471 / 334 - 332
E-Mail: Roland.Richter@llg.mule.sachsen-anhalt.de
- Landesforschungsanstalt für Landwirtschaft und Fischerei Mecklenburg-Vorpommern
Thomas Annen
Telefon: 03843 / 789 - 250
E-Mail: t.annen@lfa.mvnet.de
- Bayerische Landesanstalt für Landwirtschaft
Josef Weiß
Telefon: 089 / 17800 106
E-Mail: Josef.Weiss@lfl.bayern.de
- Landesanstalt für Entwicklung der Landwirtschaft Schwäbisch Gmünd
Tobias Schweizer
Tel.: 07171 / 917-225
E-Mail: Tobias.Schweizer@lel.bwl.de
- Satz und Gestaltung:** Thüringer Landesamt für Landwirtschaft und Ländlichen Raum
Landesanstalt für Landwirtschaft und Gartenbau Sachsen-Anhalt
- Redaktionsschluss:** September 2019
- Foto:** Thüringer Landesamt für Landwirtschaft und Ländlichen Raum

Rechtshinweis:

Vorliegende Publikation wurde von den oben genannten Personen erarbeitet. Im Rahmen der Kooperationsvereinbarung Landwirtschaft der Landesanstalten und Landesämter vom 28.04.2010 wird den Kooperationspartnern das Recht eingeräumt, die Publikation unverändert nachzudrucken bzw. als PDF Datei zu verwenden. Die Urheberrechte und Bildrechte verbleiben im vollen Umfang bei den Autoren. Eine Nutzung zu gewerblichen Zwecken ist nicht zulässig.

Inhalt

	Daten und Fakten – Blatt zu den Buchführungsergebnissen.....	3
1	Zielstellung.....	5
2	Datengrundlage und Methodik.....	5

Anhang



Buchführungsergebnisse spezialisierter Schafbetriebe in ausgewählten Bundesländern - Wirtschaftsjahr 2017/2018

Schafhaltende Betriebe (54 Natürliche Personen) unterscheiden sich hinsichtlich ihrer Bewirtschaftungsform (ökologisch oder konventionell) und ihres Anteils einzelner Produktionsverfahren (Milch, Fleisch, Zucht, Landschaftspflege, Stall- oder Koppelhaltung). Das jeweils gewählte Bewirtschaftungs-, Nutzungs- und Haltungskonzept hat Einfluss auf die Wirtschaftlichkeit der Einzelbetriebe.

Wirtschaftliche Situation 2017/18

Signifikante Unterschiede und zugleich wesentliche Erfolgsfaktoren Schafe haltender Betriebe sind die Flächenausstattung, der Tierbestand und der Arbeitskraftbesatz sowie die Teilnahme an Agrarumweltprogrammen. Erfolgreiche Betriebe zeichneten sich durch höhere, preiswerte Flächenausstattung sowie ein günstiges Verhältnis von Erträgen zu Aufwendungen aus. Dafür waren bessere Natural- und Marktleistungen, ein effizienterer Betriebsmittel- und Faktoreinsatz sowie eine stärkere Teilnahme an Agrarumweltprogrammen entscheidend. Die Gruppe der weniger erfolgreichen Betriebe befand sich in einer wirtschaftlich sehr schwierigen Situation.

Tab. 1: Produktionsfaktoren

Kennwert	ME	oV*	Alle	uV*
Anzahl Betriebe	n	14	54	14
Landwirtschaftliche Nutzfläche	ha/Betrieb	212	193	161
Arbeitskräftebesatz	AK/100 ha LF	1,02	1,35	1,58
Mutterschafe	Stück/AK	297	250	186
Bilanzvermögen	Tsd. €/AK	278,3	190,5	218,0

Die Wirtschaftlichkeit der Schafhaltung war unabhängig von der wirtschaftlichen Leistungsfähigkeit der Unternehmen in hohem Maße durch öffentliche Zuwendungen bestimmt (Tab. 2).



Abb. 1: Natural- und Marktleistung

Tab. 2: Erfolgsrechnung

Kennwert	ME	oV*	Alle	uV*
Anzahl Betriebe	n	14	54	14
Umsatzerlöse (Schafhaltung)	€/Mutter schaf	114	91	86
Öffentliche Zahlungen	€/Mutter schaf	235	189	169
Betriebliche Erträge insgesamt	€/Mutter schaf	404	328	319
Anteil öffentliche Zahlungen an betrieblichen Erträgen	%	58,2	57,5	53,1
Aufwendungen insgesamt	€/Mutter schaf	274	274	369
Ordentliches Ergebnis zzgl. Personalaufwand	Tsd. €/AK	46,7	22,3	-4,0

Wirtschaftliche Entwicklung im Dreijahresvergleich (2015/16 – 2017/18)

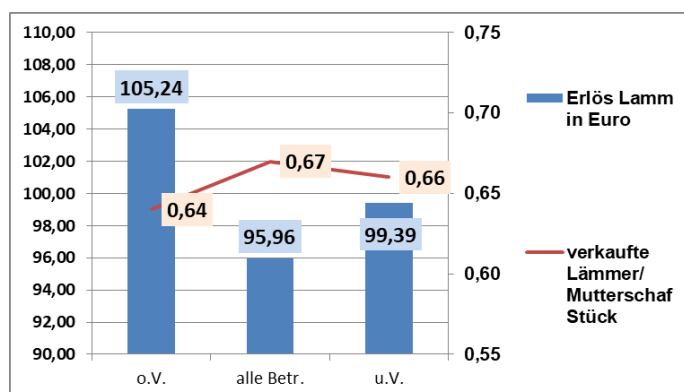
In diesen vertikalen Betriebsvergleich waren 42 identische Betriebe einbezogen. Die Umsatzerlöse pro Hektar (Abb.3) stiegen im Auswertungszeitraum kontinuierlich an.



Abb.2: Ausgewählte betriebsbezogene Zahlungen (€/ha LF)

Die Zulagen/Zuschüsse hatten in allen drei Auswertungsjahren ein vergleichbares hohes Niveau, sie betragen im Durchschnitt 653 €/ ha LF. Die Zahlungen für Agrarumweltmaßnahmen entsprachen dem Niveau der Direktzahlungen (Abb. 2).

Die betrieblichen Aufwendungen konnten im Vorjahr reduziert werden, erhöhten sich im Berichtsjahr noch über das Ausgangsniveau, weil sich sowohl Mehraufwendungen für Material, Personal und Abschreibungen als auch für sonstige Aufwendungen ergaben.

Das Ordentliche Ergebnis zzgl. Personalaufwand lag im Wirtschaftsjahr 2017/18 zehn Prozent unter dem Vorjahreswert und sank somit auf das Niveau des Wirtschaftsjahres 2015/16.

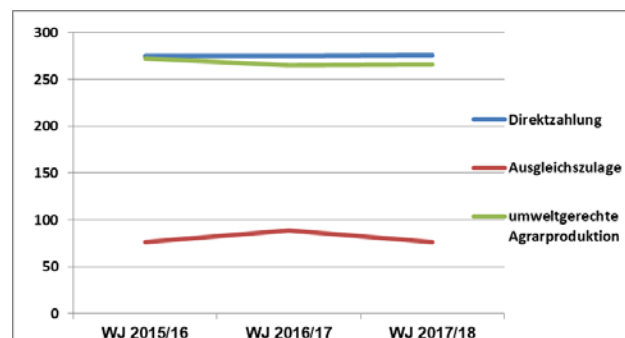
Das Ordentliche Ergebnis stieg im Vorjahr gegenüber dem Ausgangsjahr an. Im Berichtsjahr verringerte

sich der Wert um knapp 9 %. Der Cashflow III war in allen drei Jahren deutlich positiv und ermöglichte selbstfinanziertes Wachstum.



Abb. 3: Ausgewählte betriebswirtschaftliche Kennzahlen (€/ha LF)

Wirtschaftliche Entwicklung im Dreizehnjahresvergleich (2005/06 – 2017/18)

Seit dem Wirtschaftsjahr 2005/06 nehmen 10 Schafhalter kontinuierlich an der Analyse teil. Ihre durchschnittliche Flächenausstattung ist mit ca. 200 ha LF mit Ausnahme des WJ 2010/11, nahezu konstant geblieben. Der Pachtpreis erhöhte sich von 37 €/ha auf 62 €/ha während der Betrachtungsperiode. Der Arbeitskräftebesatz war mit 1,38 AK/100 ha 2014/15 am niedrigsten. Seit dem stieg er wieder um 17 % bis zum Berichtsjahr. Der Viehbesatz Schafe sank im gesamten Analysezeitraum. Der Durchschnittsbestand reduzierte sich von 958 auf 659 Mutterschafe je Betrieb.

Die verbesserte Marktsituation führte zu erhöhten Umsatzerlösen je Mutterschaf von anfänglich 53 €/Mutterschaf auf zuletzt 90 €/Mutterschaf (Abb. 4). Seit Beginn der Betrachtungsperiode ist dies ein Anstieg um ca. 70 %.

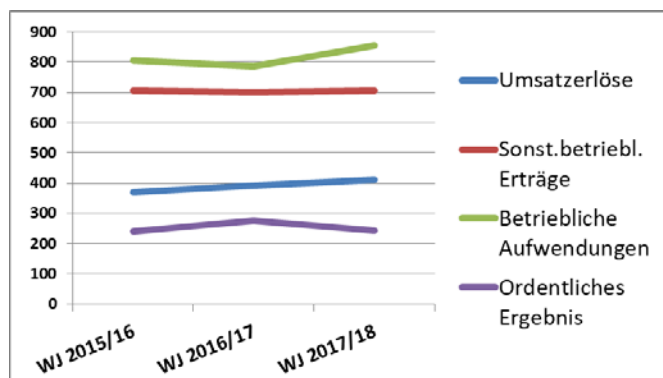
Die Zulagen und Zuschüsse betragen im Mittel des betrachteten Zeitraumes 614 €/ha. Sie hatten mit 658 €/ha LF in 2010/11 den höchsten und mit 559 €/ha LF in 2008/09 den niedrigsten Wert. Ursachen waren u. a. eine Änderung der Fördersätze durch Programmwechsel bei der Landschaftspflege und der Berechnung der Direktzahlungen.



Abb.4: Entwicklung von Viehbesatz, Lammerlösen und Umsätzen

Das höchste Ordentliche Ergebnis zzgl. Personalaufwand erwirtschafteten die Schäfer der Stichprobe im Wirtschaftsjahre 2013/14, das schlechteste Ergebnis im Wirtschaftsjahr 2007/08.

In den beiden letzten Jahren konnte der seit dem WJ 2013/14 zu beobachtende Gewinnrückgang gestoppt

Datengrundlagen / methodische Erläuterungen: Buchführungsergebnisse Schafbetriebe ausgewählter Bundesländer im Internet unter: <https://www.landwirtschaft.sachsen.de/landwirtschaft/26799.htm>; Buchführungsergebnisse des BMEL im Internet unter: <http://www.bmel-statistik.de/landwirtschaft/testbetriebsnetz-landwirtschaft-buchfuehrungsergebnisse/buchfuehrungsergebnisse-landwirtschaft/>

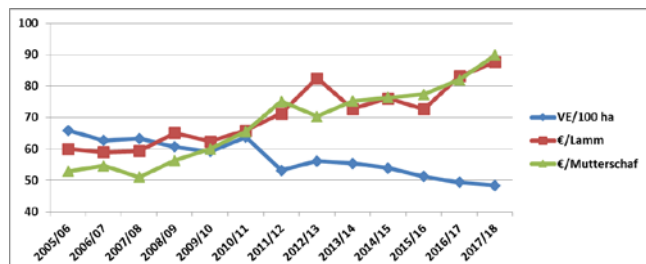
Definitionen: * Basis für Schichtung in oberstes (oV) und unterstes Viertel (uV) ist Ordentliches Ergebnis zzgl. Personalaufwand je Arbeitskraft Stand: September 2019

werden. Gleiches gilt für das Ordentlichen Ergebnisses zzgl. Personalaufwand.



Abb.5: Entwicklung der Wirtschaftlichkeit

Eine vollständige Entlohnung aller eingesetzten Produktionsfaktoren konnte lediglich zu Beginn der Betrachtungsperiode (WJ 2005/06 und 2006/07) und im WJ 2013/14 erzielt werden.

Die wirtschaftliche Situation der Schafbetriebe im Vergleich

Zur Beurteilung der Wirtschaftlichkeit der analysierten Schafbetriebe im Wirtschaftsjahr 2017/18 wird ein Vergleich mit Betrieben anderer betrieblicher Ausrichtungen genutzt. Im Folgenden werden ausgewählte Kennzahlen der untersuchten Stichprobe mit allen in der Bundesrepublik Deutschland ausgewerteten Landwirtschaftsbetrieben verglichen.

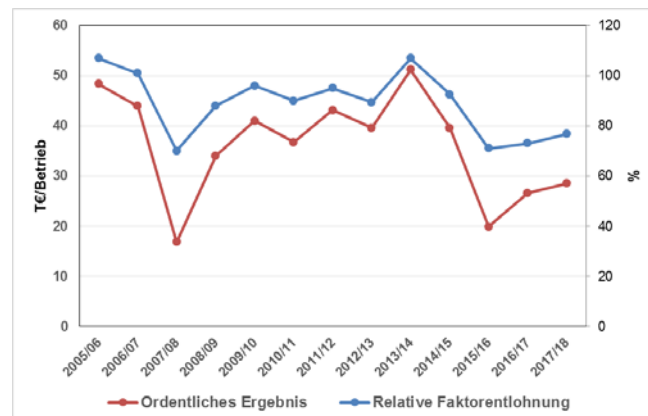
Tab. 3: Wirtschaftlicher Vergleich unterschiedlicher Betriebsgruppen (D = Deutschland)

		Stichprobe 2017/18	Landwirtschaft D gesamt 2017/18
Anzahl	n	54	8.068
Landw.Fläche	ha	193,4	83,7
dar. Ackerfläche	ha	28,2	58,9
Arbeitskräftebesatz	AK/100 ha	1,4	2,7
Viehbesatz	VE/100 ha	48	138
Umsatzerlöse	€/ha	413	3.749
Zulagen/Zuschüsse	€/ha	635	411
dar. Agrarumweltmaßn.	€/ha	257	47
Ordentliches Ergebnis	€/ha	159	740
Ord.Ergeb.zzgl.Per.aufw	€/ha	300	970

Die Analysengruppe ist, bedingt durch ihren hohen Anteil ostdeutscher Betriebe, insgesamt flächenmäßig doppelt so groß. Die Schäfer haben absolut und relativ erheblich mehr Grünland und einen geringeren Arbeitskräfte- und Viehbesatz. Die Umsatzerlöse sind deutlich geringer. Die Zulagen/Zuschüsse liegen aufgrund der weit höheren Zahlungen für Leistungen im Agrarumweltbereich über den Vergleichswerten. Die Rentabilität pro Fläche war in der Landwirtschaft Deutschlands insgesamt etwa dreimal so hoch wie bei den Schäfern. – Eine Änderung dieser Verhältnisse im Vergleich zum Vorjahr ist unwesentlich.

1 Zielstellung

Die gemeinsame Auswertung der Schafe haltenden Betriebe erfolgt seit dem Abrechnungszeitraum 2005/06 und wird jährlich fortgeschrieben.

Hintergrund einer länderübergreifenden Analyse ist die unzureichende Anzahl auswertbarer BMEL-Jahresabschlüsse der einzelnen Bundesländer. Demgegenüber lässt die Bündelung der Datensätze zu einer Gesamtstichprobe eine repräsentativere Aussagefähigkeit zur Situation und Entwicklung Schafe haltender Betriebe zu. In der vorliegenden Studie wird die Wirtschaftskraft der Betriebe insgesamt sowie differenziert nach wirtschaftlichem Erfolg und Herdengröße dargestellt. Es erfolgen Vergleiche zu Vorjahren (identische Betriebe) sowie die Diskussion der Entwicklung einzelner Kennzahlen.

2 Datengrundlage und Methodik

Die im Gesamtdatenbestand enthaltenen BMEL-Jahresabschlüsse wurden mit Hilfe des Prüfprogramms „Winplausi“ auf inhaltliche Plausibilität untersucht.

Die Kennzahlen der für den aktuellen Bericht vorliegenden Buchführungsabschlüsse aus den einzelnen Bundesländern (Tabelle 2.1) sind nach den methodischen Grundlagen des bundeseinheitlich angewandten „Stuttgarter Programms“ ermittelt worden.

Die Betriebsklassifizierung, d. h. die Zuordnung zur jeweiligen Betriebsform bzw. zum jeweiligen Betriebstyp, erfolgte gemäß der neuen EU-Betriebssystematik nach Standardoutput. Dazu wurden die sächsischen Werte auf alle Betriebe der Stichprobe angewandt.

Informationen zu den Kennzahldefinitionen und -berechnungen können dem Kennzahlenkatalog des Sächsischen Landesamtes für Umwelt, Landwirtschaft und Geologie unter der Internetadresse

<https://www.landwirtschaft.sachsen.de/kennzahlenkatalog-zum-lfulg-leistungsvergleich-sowie-zu-den-buchfuehrungsergebnissen-15047.html>

entnommen werden.

Grundlage der Analyse bilden die Buchführungsabschlüsse von 63 spezialisierten Schaf haltenden Betrieben (Betriebstyp 481 laut EU-Klassifizierung nach Standardoutput). In der untersuchten Betriebsgruppe sind die Betriebe aus dem Bundesland Thüringen mit einem Anteil von über 29 % an der Stichprobe überrepräsentiert. Somit schlagen sich die Besonderheiten der Thüringer Betriebe, insbesondere bei der Förderung der Betriebe, sehr stark in den Gruppenergebnissen nieder.

Tabelle 2.1: Schafe haltende Betriebe nach Bundesländern (Wirtschaftsjahr 2017/18)

Betriebsform/ Betriebstyp	ST ¹⁾	BB ²⁾	TH ³⁾	MV ⁴⁾	SN ⁵⁾	BY ⁶⁾	BW ⁷⁾	HE ⁸⁾	Summe
Schafbetriebe (BWA 481)	5	6	18	0	7	13	6	1	53

1) Sachsen-Anhalt

2) Brandenburg

3) Thüringen

4) Mecklenburg-Vorpommern

5) Sachsen

6) Bayern

7) Baden-Württemberg

8) Hessen

Tabelle 2.2: Schafe haltende Betriebe nach Betriebsformen/-typen und nach Rechtsformen (Wirtschaftsjahr 2017/18)

Betriebsform/ Betriebstyp	Natürliche Personen				Juristische Personen (JP)	Summe
	Einzelunter- nehmen (NE)	Einzelunter- nehmen (HE)	Personenge- sellschaften	gesamt		
Schafbetriebe (BWA 481 oder 2/3 Um- satz Erlöse aus Schaf)	0	43	9	52	1	53

Hinsichtlich des Unternehmenserfolgs werden typische Kennzahlen der Schafproduktion nach Betrieben insgesamt (= Mittelwert) sowie den einkommensstärksten (= oberstes Viertel) und einkommensschwächsten Betrieben (= unterstes Viertel) gruppiert. Als Schichtungsmerkmal des wirtschaftlichen Erfolgs dient die Kennzahl „**Ordentliches Ergebnis plus Personalaufwand je Arbeitskraft**“.

Weitere Gruppierungen nach Herdengröße und Mutterschafbesatz ergänzen die Auswertungen. In den vertikalen Vergleich der Wirtschaftsjahre 2014/15 bis 2016/17 konnten 46 identische Betriebe einbezogen werden, in der Zeitreihe von 2005/06 bis 2016/17 wurden 12 identische Betriebe analysiert.

Die ausführlichen Buchführungsergebnisse der spezialisierten Schafbetriebe für die genannten Zeiträume sind im Anhang dargestellt.

Die Mindestgruppengröße für die Veröffentlichung der Buchführungsergebnisse beträgt fünf Betriebe. Hinsichtlich ihrer Aussagefähigkeit sollten die Analyseergebnisse von Auswertungsgruppen mit weniger als zehn Betrieben auf Grund des hohen Einflusses einzelbetrieblicher Ergebnisse unter Vorbehalt betrachtet werden. Die Belastbarkeit der Ergebnisse ist entsprechend eingeschränkt. Die Auswertung bezieht sich nur auf **Natürliche Personen im Haupterwerb**.

ANHANG

Buchführungsergebnisse		Natürliche Personen (HE und PG)			
(Wirtschaftsjahr 2017/2018)					
Spezialisierte Schafbetriebe in ausgewählten Bundesländern					
Natürliche Personen mit ha-Bezug					
nach "Ordentliches Ergebnis + Personalaufwand je AK"					
Blatt 1 von 5					
Kennzahl	Bezeichnung	Maßeinheit	Betriebe gesamt	oberes Viertel	unteres Viertel
0001	Betriebe	Anzahl	54	14	14
Faktorausstattung					
1006	Wirtschaftliche Betriebsgröße	€/ ha LF	977	856	902
1030	Landw. genutzte Fläche (LF)	ha / Betrieb	193,4	212,0	160,9
1033	dar. zugepachtete LF (Netto)	ha / Betrieb	155,7	191,9	91,8
1150	Ackerfläche	% LF	14,6	8,0	24,7
1160	Dauergrünland	% LF	85,4	92,0	75,2
1056	Ertragsmesszahl	EMZ / a	27	23	22
1110	Arbeitskräfte insgesamt	AK / Betrieb	2,60	2,16	2,54
1113	dar. Familienarbeitskräfte	FAK / Betrieb	1,56	1,36	1,75
1120	Nicht entlohnte Arbeitskräfte	nAK / Betrieb	1,48	1,36	1,68
1114	AK-Besatz	AK / 100 ha LF	1,35	1,02	1,58
1130	Lohnansatz	€/ Betrieb	46.474	43.462	51.604
Produktionsstruktur					
1151	Ackerfläche (Anfang des Jahres)	ha AF / Betrieb	30,5	17,2	40,2
1210	dar. Getreide (ohne Körnermais)	% AF	45,5	48,6	56,7
1230	dar. Ölf Früchte, Hülsenfr., Faserpflanzen	% AF	5,4	6,7	10,0
1237	dar. Winterraps	% AF	0,8	0,0	0,6
1240	dar. Kartoffeln	% AF	0,1	0,0	0,0
1250	dar. Zuckerrüben	% AF	0,0	0,0	0,0
1271	dar. Silomais	% AF	3,6	15,2	0,0
1275	dar. sonst. Ackerfutter	% AF	21,3	30,1	8,7
1284	dar. nachwachs. Rohstoffe / Energiepflanzen	% AF	15,4	0,0	0,0
1300	Viehbesatz	VE / 100 ha LF	48,1	44,4	42,9
1330	dar. Rinder	VE / 100 ha LF	0,8	0,1	0,4
1335	dar. Milchkühe	VE / 100 ha LF	0,0	0,0	0,0
1336	dar. Mutter- und Ammenkühe	VE / 100 ha LF	0,5	0,0	0,2
1339	dar. Jung- und Mastvieh	VE / 100 ha LF	0,2	0,0	0,1
1350	dar. Schweine	VE / 100 ha LF	0,1	0,0	0,0
1351	dar. Mastschweine und Läufer	VE / 100 ha LF	0,0	0,0	0,0
1352	dar. Zuchtsauen	VE / 100 ha LF	0,0	0,0	0,0
1340	dar. Schafe	VE / 100 ha LF	46,3	44,0	41,8
1320	dar. Pferde	VE / 100 ha LF	0,2	0,0	0,0
1391	Rauhfuttermittelverzehr	GV / Betrieb	93,0	94,4	69,2
Erträge, Leistungen, Preise					
1411	Getreide (ohne Körnermais)	dt / ha	45	60	43
1420	dar. Weizen	dt / ha	56	60	44
1426	dar. Wintergerste	dt / ha	60	67	51
1427	dar. Sommergerste	dt / ha	34	41	47
1433	dar. Roggen	dt / ha	38		38
1434	dar. Triticale	dt / ha	42	34	44
1465	Raps	dt / ha	33		43
1472	Kartoffeln	dt / ha	116		450
1473	Zuckerrüben	dt / ha			
1631	Milchleistung (4 % Fett)	kg / Kuh			
1632	Milchleistung (nat. Fettgehalt)	kg / Kuh			
1612	Lebend geborene Ferkel	Ferkel / Sau	4		
1511	Getreideerlös insges.(netto; o. Körnermais)	€/ dt	16,13	14,41	14,51
1520	Weizenerlös (netto)	€/ dt	18,54	14,87	14,32
1526	Wintergersteerlös (netto)	€/ dt	12,89	13,38	11,75
1527	Sommergersteerlös (netto)	€/ dt	13,46	14,00	
1533	Roggenerlös (netto)	€/ dt	15,30		17,48
1534	Triticaleerlös (netto)	€/ dt	12,15	8,00	9,95
1565	Rapselerlös (netto)	€/ dt	35,80		35,87
1572	Kartoffelerlös (netto)	€/ dt	14,56		7,90
1573	Zuckerrübenerlös (netto)	€/ dt			
1731	Milcherlös (netto bei 4 % Fett)	€/ dt			
1732	Milcherlös (netto bei nat. Fettgehalt)	€/ dt			

Buchführungsergebnisse		Natürliche Personen (HE und PG)			
(Wirtschaftsjahr 2017/2018)					
Spezialisierte Schafbetriebe in ausgewählten Bundesländern					
Natürliche Personen mit ha-Bezug					
nach "Ordentliches Ergebnis + Personalaufwand je AK"					
Blatt 2 von 5					
Kennzahl	Bezeichnung	Maßeinheit	Betriebe gesamt	oberes Viertel	unteres Viertel
0001	Betriebe	Anzahl	54	14	14
Bilanz					
2000	Summe Aktiva (Bilanzvermögen)	€/ Betrieb	495.231	601.048	553.809
2000	Summe Aktiva (Bilanzvermögen)	€/ ha LF	2.560	2.835	3.442
2100	Sachanlagen gesamt	€/ ha LF	1.709	1.958	2.524
2111	dar. Boden	€/ ha LF	907	1.072	1.434
2115	dar. Gebäude, baul. Anlagen	€/ ha LF	338	385	486
2120	dar. techn. Anlagen u. Maschinen	€/ ha LF	342	421	514
2130	dar. andere Anlagen insges.	€/ ha LF	115	79	69
2160	dar. Anlagen im Bau, Anzahlungen	€/ ha LF	2	1	3
2200	Finanzanlagen	€/ ha LF	28	2	61
2211	dar. Anteile an verbund. Untern.	€/ ha LF	0	0	0
2213	dar. Beteiligungen	€/ ha LF	2	0	7
2300	Tiervermögen	€/ ha LF	258	237	231
2320	dar. Rinder	€/ ha LF	5	0	4
2330	dar. Schweine	€/ ha LF	0	0	0
2400	Umlaufvermögen (ohne Tiere)	€/ ha LF	551	633	611
2410	dav. Vorräte	€/ ha LF	145	145	137
2412	dar. Feldinventar	€/ ha LF	136	130	132
2420	dav. Finanzumlaufvermögen	€/ ha LF	407	487	480
2431	dar. Forderungen aus Liefer. u. Leist.	€/ ha LF	62	23	184
2450	dar. Bank, Kasse	€/ ha LF	232	379	155
9041	Eigenkapital (+ 50% Sonderposten)	€/ ha LF	1.734	2.134	2.092
3600	dar. Geschäftsguth., gez. Kapital	€/ ha LF	0	0	0
3140	Sonderposten gesamt	€/ ha LF	43	59	24
3400	Rückstellungen	€/ ha LF	16	6	5
3500	Verbindlichkeiten	€/ ha LF	779	656	1.331
3510	dar. geg. Kreditinstituten	€/ ha LF	649	591	1.089
3521	dar. aus Lieferungen u. Leistungen	€/ ha LF	61	52	105
9280	Anlagenintensität	%	50	50	57
9281	Veralterungsgrad abnutzbares Anlagenverm.	%	33	33	37
9292	Fremdkapitaldeckung II	%	159	197	112
Investitionen, Finanzierung					
8300	Bruttoinvestitionen	€/ ha LF	150	206	99
8231	Zugang Boden	€/ ha LF	15	7	11
8232	Zugang Wirtschaftsgeb.u.baul. Anl.	€/ ha LF	0	0	1
8251	Zugang Anlagen im Bau, Anzahlung	€/ ha LF	56	70	15
8241	Zugang techn. Anlagen u. Masch.	€/ ha LF	66	119	81
2800	Veränderung Tiervermögen	€/ ha LF	0	-2	-5
8400	Nettoinvestitionen	€/ ha LF	-53	37	-337
8401	Nettoinvestitionen	€/ AK	-3.937	3.621	-21.333
8404	Veränderung Sachanlageverm. (o. Boden)	%	-2	2	-4
9314	Nettoverbindlichkeiten	€/ ha LF	372	169	851
9315	Veränd. Nettoverbindlichkeiten	€/ ha LF	-16	32	-60
9318	Tilg. von Verbindlichkeiten gesamt	€/ ha LF	103	81	107
2920	Veränd. Finanzumlaufvermögen	€/ ha LF	-4	5	49
3822	Veränderung Sonder-AfA	€/ ha LF	-1	-3	-1

Buchführungsergebnisse		Natürliche Personen (HE und PG)			
(Wirtschaftsjahr 2017/2018)					
Spezialisierte Schafbetriebe in ausgewählten Bundesländern					
Natürliche Personen mit ha-Bezug					
nach "Ordentliches Ergebnis + Personalaufwand je AK"					
Blatt 3 von 5					
Kennzahl	Bezeichnung	Maßeinheit	Betriebe gesamt	oberes Viertel	unteres Viertel
0001	Betriebe	Anzahl	54	14	14
Gewinn- und Verlustrechnung					
Ertrag					
4010	Umsatzerlöse	€/ ha LF	413	460	365
4100	dar. landwirtschaftl. Pflanzenprod.	€/ ha LF	25	28	24
4112	dar. Getreide (ohne Körnermais)	€/ ha LF	15	10	14
4120	dar. Ölfr., Hülsenfr., Faserpfl.	€/ ha LF	2	0	8
4130	dar. Kartoffeln	€/ ha LF	0	0	0
4140	dar. Zuckerrüben	€/ ha LF	0	0	0
4173	dar. nachwachs. Rohstoffe / Energiepfl.	€/ ha LF	0	0	0
4200	dar. Tierproduktion	€/ ha LF	313	348	255
4220	dar. Rinder	€/ ha LF	3	0	1
4230	dar. Milch	€/ ha LF	0	0	0
4240	dar. Schweine	€/ ha LF	0	0	0
4260	dar. Geflügel, Eier	€/ ha LF	1	0	0
4300	dar. Obst, Weinbau	€/ ha LF	0	0	0
4360	dar. Nebenbetr.,Handel,Dienstleist.	€/ ha LF	74	68	108
4378	dar. Mieten u. Pachten	€/ ha LF	24	1	69
4379	dar. zeitraumzugehörige Ust.	€/ ha LF	0	0	0
4368	dar. Lohnarbeit, Masch.miete	€/ ha LF	32	19	39
4400	Bestandsveränderungen	€/ ha LF	-2	3	7
4500	Sonst. betr. Erträge	€/ ha LF	694	759	565
4510	dar. Zulagen u. Zuschüsse	€/ ha LF	635	711	497
4660	dar. betriebsbezogene Zahlungen	€/ ha LF	609	667	480
4670	dar. EU-Direktzahlungen (bis WJ 14/15 Betriebsprämie)	€/ ha LF	275	277	254
4671	dav. Basisprämie - gültig ab WJ 15/16	€/ ha LF	181	185	162
4672	dav. Greening-Prämie - gültig ab WJ 15/16	€/ ha LF	84	83	79
4673	dav. Umverteilungsprämie - gültig ab WJ 15/16	€/ ha LF	10	8	11
4674	dav. Förderung für Junglandwirte - gültig ab WJ 15/16	€/ ha LF	0	0	2
4680	dar. Ausgleichszulage	€/ ha LF	70	100	24
4690	dar. für umweltger. Agrarprod.	€/ ha LF	257	286	200
4698	dar. sonstige Zuschüsse	€/ ha LF	2	4	2
4520	dar. aufwandsbezogene Zahlungen	€/ ha LF	18	34	15
4560	dar. Agrardieselerstattung	€/ ha LF	10	9	15
4550	dar. Investitionszuschüsse	€/ ha LF	7	25	0
4900	dar. zeitraumfremde Erträge	€/ ha LF	21	22	16
Aufwand					
5100	Materialaufwand	€/ ha LF	306	340	256
5110	dar. Pflanzenproduktion	€/ ha LF	25	32	28
5111	dar. Saat- u. Pflanzgut	€/ ha LF	5	6	10
5112	dar. Düngemittel	€/ ha LF	10	16	9
5113	dar. Pflanzenschutz	€/ ha LF	4	4	7
5210	dar. Tierproduktion	€/ ha LF	174	170	132
5211	dar. Tierzukauf	€/ ha LF	31	12	15
5280	dar. Futtermittelzukauf	€/ ha LF	96	95	87
5292	dar. Tierarzt	€/ ha LF	21	29	18
5293	dar. Besamung	€/ ha LF	0	0	0
5294	dar. sonst. bezogene Leist. Tierprod.	€/ ha LF	14	23	8
5330	dar. Nebenbetr.,Handel,Dienstleist.	€/ ha LF	1	2	0
5350	dar. sonst. Materialaufwand	€/ ha LF	105	129	94
5352	dar. Heizmat., Strom	€/ ha LF	6	6	5
5354	dar. Wasser, Abwasser	€/ ha LF	4	4	2
5355	dar. Treib- u. Schmierstoffe	€/ ha LF	55	55	58
5357	dar. Lohnarbeit, Masch.miete	€/ ha LF	39	61	29

Buchführungsergebnisse		Natürliche Personen (HE und PG)			
(Wirtschaftsjahr 2017/2018)					
Spezialisierte Schafbetriebe in ausgewählten Bundesländern					
Natürliche Personen mit ha-Bezug					
nach "Ordentliches Ergebnis + Personalaufwand je AK"					
Blatt 4 von 5					
Kennzahl	Bezeichnung	Maßeinheit	Betriebe gesamt	oberes Viertel	unteres Viertel
0001	Betriebe	Anzahl	54	14	14
Aufwand					
5500	Personalaufwand (ohne BUV)	€/ ha LF	141	95	132
5501	Personalaufwand (ohne BUV)	€/ eAK	24.383	25.021	24.795
5600	Betriebswirtschaftliche AfA	€/ ha LF	194	138	414
5636	dar. Wirtschaftsgeb. u. baul. Anl.	€/ ha LF	28	38	35
5642	dar. Maschinen u. Geräte	€/ ha LF	60	65	85
5641	dar. Betriebsvorrichtungen	€/ ha LF	7	8	17
5700	Sonst. betriebl. Aufwand	€/ ha LF	280	254	283
5710	dar. Unterhaltung	€/ ha LF	76	62	86
5715	dar. Gebäude u. baul. Anlagen	€/ ha LF	13	5	16
5720	dar. techn. Anl., Masch., Fuhrp.	€/ ha LF	63	57	70
5730	dar. Betriebsversicherung	€/ ha LF	51	53	55
5731	dar. betriebliche Unfallversicherung	€/ ha LF	15	13	14
5742	dar. Pachten	€/ ha LF	52	40	47
5765	Pachtpreis / ha Pachtfläche	€/ ha	66	47	79
5764	dar. zeitraumzugehörige Vorsteuer	€/ ha LF	10	9	15
5770	dar. zeitraumfremder Aufwand	€/ ha LF	20	23	12
Unternehmensergebnis					
6000	Betriebsergebnis	€/ ha LF	183	394	-148
4000	Betriebliche Erträge	€/ ha LF	1.105	1.222	936
5000	Betriebliche Aufwendungen	€/ ha LF	921	828	1.084
7000	Finanzergebnis	€/ ha LF	-15	-10	-26
7230	dar. Zinsaufwand	€/ ha LF	16	10	30
7800	Steuern vom Einkommen u. Ertrag	€/ ha LF	0	0	0
7900	Sonstige Steuern	€/ ha LF	8	5	16
7910	Unternehmensertrag	€/ ha LF	1.106	1.222	940
7920	Unternehmensaufwand vor Steuern	€/ ha LF	945	842	1.130
Rentabilität					
9000	Gewinn/Jahresübersch. vor Steuern	€/ Betrieb	31.050	80.504	-30.593
9000	Gewinn/Jahresübersch. vor Steuern	€/ ha LF	161	380	-190
9004	Ordentliches Ergebnis	€/ Betrieb	30.720	80.699	-31.299
9004	Ordentliches Ergebnis	€/ ha LF	159	381	-195
9006	Gewinn + Personalaufwand (ohne BUV)	€/ AK	22.426	46.559	-3.712
9007	Ordentliches Ergeb. + Personalaufw. (o. BUV)	€/ AK	22.299	46.649	-3.990
9008	Ordentliches Ergeb. + Personalaufw. (o. BUV)	€/ ha LF	300	476	-63
9013	Grundrente	€/ ha LF	-59	178	-491
9071	Betriebseinkommen	€/ ha LF	373	528	14
9073	Relative Faktorentlohnung	%	73,6	130,7	2,4
9103	Ordentliche Rentabilitätsrate	%	-7,4	14,4	-54,8
9120	Gesamtkapitalrentabilität	%	-2,6	6,6	-14,1
9131	Eigenkapitalrentabilität (ohne Boden)	%	0,0	15,3	0,0
Liquidität / Stabilität					
9601	Liquidität 1. Grades	%	197	304	79
9221	Cashflow I	€/ ha LF	369	542	234
9223	Cashflow III (zur Neufinanzierung verfügbar)	€/ ha LF	86	87	81
9240	Kapitaldienst	€/ ha LF	119	91	137
9231	Langfristige Kapitaldienstgrenze	€/ ha LF	-35	16	-270
9232	Mittelfristige Kapitaldienstgrenze	€/ ha LF	-6	54	-235
9233	Kurzfristige Kapitaldienstgrenze	€/ ha LF	147	155	143
9241	Ausschöpf. d. langfr. Kapitaldienstgr.	%	-343	563	-51
9242	Ausschöpf. d. mittelfr. Kapitaldienstgr.	%	-1.862	166	-58
9243	Ausschöpf. d. kurzfr. Kapitaldienstgr.	%	81	58	96
9270	Eigenkapitalquote	%	68	75	61
9230	Eigenkapitalveränderung	€/ ha LF	-38	-3	-277
9239	Bereinigte Eigenkapitalveränderung	€/ ha LF	-51	6	-300
9238	Bereinigte Eigenkapitalveränderung	€/ AK	-3.759	598	-19.005
Unternehmerfamilie					
9502	Gesamteinkommen	€/ Betrieb	36.084	84.408	-27.984
9503	Verfügbares Einkommen	€/ Betrieb	18.632	52.176	-38.400
3210	Entnahmen Lebenshaltung	€/ Betrieb	21.473	33.992	12.969
3395	Nettoentnahmen	€/ nAK	25.345	61.338	5.916

Buchführungsergebnisse		Natürliche Personen (HE und PG)			
(Wirtschaftsjahr 2017/2018)					
Spezialisierte Schafbetriebe in ausgewählten Bundesländern					
Natürliche Personen mit ha-Bezug					
nach "Ordentliches Ergebnis + Personalaufwand je AK"					
Blatt 5 von 5					
Kenn- zahl	Bezeichnung	Maß- einheit	Betriebe gesamt	oberes Viertel	unteres Viertel
0001	Betriebe	Anzahl	54	14	14
00	Anzahl Mutterschafe	St. / Betrieb	650,54	640,99	473,01
01	Wolle	kg / Schaf	3,51	3,97	3,58
02	lebend geborene Lämmer	St. / Mutter	0,94	1,06	0,96
03	aufgezogene Lämmer	St. / Mutter	0,89	1,00	0,93
04	verkaufte Lämmer	St. / Mutter	0,67	0,64	0,66
05	Erlös Wolle	€/ dt	92,81	107,08	77,19
06	Erlös Lamm	€/ Lamm	95,96	105,24	99,39
07	Verluste Mutterschafe	%	4,96	2,91	7,64
08	Viehbesatz Mutterschafe	VE / 100 ha LF	33,63	30,23	29,39
09	Viehbesatz Ziegen	VE / 100 ha LF	0,68	0,40	0,61
10	Tiervermögen Schafe	€/ ha LF	247,36	234,83	225,62
11	Veränderung Tiervermögen Schafe	€/ ha LF	1,40	-0,57	-4,18
12	Umsatzerl. aus Erzeugnissen der Schafhaltung	€/ ha LF	306,59	345,07	252,82
13	Umsatzerl. aus Erzeugnissen der Ziegenhaltung	€/ ha LF	0,93	0,65	0,60
14	Tierzukauf Zuchtböcke	€/ ha LF	6,24	5,48	5,98
15	Zukauf Kraft- u. Mineralfutter (Schafe u. Ziegen)	€/ ha LF	71,00	60,45	42,67
16	Zukauf Rauh- u. Saftfutter (Schafe u. Ziegen)	€/ ha LF	12,99	29,45	6,06
17	Aushilfskräfte	AK / Betrieb	0,07	0,17	0,03
18	Löhne für nichtständige AK	€/ ha LF	5,23	8,92	2,52
19	Umsatzerlöse aus Hofladen	€/ ha LF	0,96	3,36	0,00
20	Umsatzerlöse aus Landschaftspflege	€/ ha LF	13,44	43,62	0,00

Buchführungsergebnisse		Natürliche Personen (HE und PG)			
(Wirtschaftsjahr 2017/2018)					
Spezialisierte Schafbetriebe in ausgewählten Bundesländern					
Natürliche Personen mit Betriebs- Bezug					
nach "Ordentliches Ergebnis + Personalaufwand je AK"					
Blatt 1 von 5					
Kenn- zahl	Bezeichnung	Maß- einheit	Betriebe gesamt	oberes Viertel	unteres Viertel
0001	Betriebe	Anzahl	54	14	14
Faktorausstattung					
1006	Wirtschaftliche Betriebsgröße	€/ ha LF	977	856	902
1030	Landw. genutzte Fläche (LF)	ha / Betrieb	193,4	212,0	160,9
1033	dar. zugepachtete LF (Netto)	ha / Betrieb	155,7	191,9	91,8
1150	Ackerfläche	% LF	14,6	8,0	24,7
1160	Dauergrünland	% LF	85,4	92,0	75,2
1056	Ertragsmesszahl	EMZ / a	27	23	22
1110	Arbeitskräfte insgesamt	AK / Betrieb	2,60	2,16	2,54
1113	dar. Familienarbeitskräfte	FAK / Betrieb	1,56	1,36	1,75
1120	Nicht entlohnte Arbeitskräfte	nAK / Betrieb	1,48	1,36	1,68
1114	AK-Besatz	AK / 100 ha LF	1,35	1,02	1,58
1130	Lohnansatz	€/ Betrieb	46.474	43.462	51.604
Produktionsstruktur					
1151	Ackerfläche (Anfang des Jahres)	ha AF / Betrieb	30,5	17,2	40,2
1210	dar. Getreide (ohne Körnermais)	ha / Betrieb	13,9	8,3	22,8
1230	dar. Ölfrüchte, Hülsenfr., Faserpflanzen	ha / Betrieb	1,7	1,2	4,0
1237	dar. Winterraps	ha / Betrieb	0,2	0,0	0,3
1240	dar. Kartoffeln	ha / Betrieb	0,0	0,0	0,0
1250	dar. Zuckerrüben	ha / Betrieb	0,0	0,0	0,0
1271	dar. Silomais	ha / Betrieb	1,1	2,6	0,0
1275	dar. sonst. Ackerfutter	ha / Betrieb	6,5	5,2	3,5
1284	dar. nachwachs. Rohstoffe / Energiepflanzen	ha / Betrieb	4,7	0,0	0,0
1300	Viehbesatz	VE / 100 ha LF	48,1	44,4	42,9
1330	dar. Rinder	Stück / Betrieb	2,1	0,1	1,0
1335	dar. Milchkühe	Stück / Betrieb	0,0	0,0	0,0
1336	dar. Mutter- und Ammenkühe	Stück / Betrieb	1,0	0,1	0,3
1339	dar. Jung- und Mastvieh	Stück / Betrieb	1,0	0,1	0,5
1350	dar. Schweine	Stück / Betrieb	0,4	0,0	0,0
1351	dar. Mastschweine und Läufer	Stück / Betrieb	0,1	0,0	0,0
1352	dar. Zuchtsauen	Stück / Betrieb	0,1	0,0	0,0
1340	dar. Schafe	Stück / Betrieb	1.073,6	1.139,7	813,1
1320	dar. Pferde	Stück / Betrieb	0,4	0,0	0,0
1391	Rauhfuttermittelverzehr	GV / Betrieb	93,0	94,4	69,2
Erträge, Leistungen, Preise					
1411	Getreide (ohne Körnermais)	dt / ha	45	60	43
1420	dar. Weizen	dt / ha	56	60	44
1426	dar. Wintergerste	dt / ha	60	67	51
1427	dar. Sommergerste	dt / ha	34	41	47
1433	dar. Roggen	dt / ha	38		38
1434	dar. Triticale	dt / ha	42	34	44
1465	Raps	dt / ha	33		43
1472	Kartoffeln	dt / ha	116		450
1473	Zuckerrüben	dt / ha			
1631	Milchleistung (4 % Fett)	kg / Kuh			
1632	Milchleistung (nat. Fettgehalt)	kg / Kuh			
1612	Lebend geborene Ferkel	Ferkel / Sau	4		
1511	Getreideerlös insges.(netto; o. Körnermais)	€/ dt	16,13	14,41	14,51
1520	Weizenerlös (netto)	€/ dt	18,54	14,87	14,32
1526	Wintergersteerlös (netto)	€/ dt	12,89	13,38	11,75
1527	Sommergersteerlös (netto)	€/ dt	13,46	14,00	
1533	Roggenerlös (netto)	€/ dt	15,30		17,48
1534	Triticaleerlös (netto)	€/ dt	12,15	8,00	9,95
1565	Rapselerlös (netto)	€/ dt	35,80		35,87
1572	Kartoffelerlös (netto)	€/ dt	14,56		7,90
1573	Zuckerrübenerlös (netto)	€/ dt			
1731	Milcherlös (netto bei 4 % Fett)	€/ dt			
1732	Milcherlös (netto bei nat. Fettgehalt)	€/ dt			

Buchführungsergebnisse		Natürliche Personen (HE und PG)			
(Wirtschaftsjahr 2017/2018)					
Spezialisierte Schafbetriebe in ausgewählten Bundesländern					
Natürliche Personen mit Betriebs- Bezug					
nach "Ordentliches Ergebnis + Personalaufwand je AK"					
Blatt 2 von 5					
Kenn- zahl	Bezeichnung	Maß- einheit	Betriebe gesamt	oberes Viertel	unteres Viertel
0001	Betriebe	Anzahl	54	14	14
Bilanz					
2000	Summe Aktiva (Bilanzvermögen)	€/ Betrieb	495.231	601.048	553.809
2000	Summe Aktiva (Bilanzvermögen)	€/ ha LF	2.560	2.835	3.442
2100	Sachanlagen gesamt	€/ Betrieb	330.533	415.104	406.205
2111	dar. Boden	€/ Betrieb	175.347	227.339	230.801
2115	dar. Gebäude, baul. Anlagen	€/ Betrieb	65.355	81.561	78.219
2120	dar. techn. Anlagen u. Maschinen	€/ Betrieb	66.242	89.284	82.656
2130	dar. andere Anlagen insges.	€/ Betrieb	22.235	16.707	11.032
2160	dar. Anlagen im Bau, Anzahlungen	€/ Betrieb	424	214	451
2200	Finanzanlagen	€/ Betrieb	5.456	347	9.852
2211	dar. Anteile an verbund. Untern.	€/ Betrieb	2	0	0
2213	dar. Beteiligungen	€/ Betrieb	318	86	1.049
2300	Tiervermögen	€/ Betrieb	49.860	50.227	37.216
2320	dar. Rinder	€/ Betrieb	1.014	98	603
2330	dar. Schweine	€/ Betrieb	46	0	0
2400	Umlaufvermögen (ohne Tiere)	€/ Betrieb	106.527	134.133	98.369
2410	dav. Vorräte	€/ Betrieb	28.036	30.779	22.008
2412	dar. Feldinventar	€/ Betrieb	26.304	27.483	21.197
2420	dav. Finanzumlaufvermögen	€/ Betrieb	78.716	103.354	77.229
2431	dar. Forderungen aus Liefer. u. Leist.	€/ Betrieb	11.938	4.900	29.665
2450	dar. Bank, Kasse	€/ Betrieb	44.934	80.299	24.916
9041	Eigenkapital (+ 50% Sonderposten)	€/ Betrieb	335.396	452.508	336.715
3600	dar. Geschäftsguth., gez. Kapital	€/ Betrieb	0	0	0
3140	Sonderposten gesamt	€/ Betrieb	8.290	12.426	3.803
3400	Rückstellungen	€/ Betrieb	3.138	1.300	761
3500	Verbindlichkeiten	€/ Betrieb	150.631	139.099	214.221
3510	dar. geg. Kreditinstituten	€/ Betrieb	125.622	125.341	175.308
3521	dar. aus Lieferungen u. Leistungen	€/ Betrieb	11.706	11.119	16.935
9280	Anlagenintensität	%	50	50	57
9281	Veralterungsgrad abnutzbares Anlagenverm.	%	33	33	37
9292	Fremdkapitaldeckung II	%	159	197	112
Investitionen, Finanzierung					
8300	Bruttoinvestitionen	€/ Betrieb	29.048	43.681	16.004
8231	Zugang Boden	€/ Betrieb	2.914	1.584	1.770
8232	Zugang Wirtschaftsgeb.u.baul. Anl.	€/ Betrieb	65	43	180
8251	Zugang Anlagen im Bau, Anzahlung	€/ Betrieb	10.893	14.867	2.393
8241	Zugang techn. Anlagen u. Masch.	€/ Betrieb	12.779	25.210	13.090
2800	Veränderung Tiervermögen	€/ Betrieb	-16	-340	-790
8400	Nettoinvestitionen	€/ Betrieb	-10.250	7.832	-54.156
8401	Nettoinvestitionen	€/ AK	-3.937	3.621	-21.333
8404	Veränderung Sachanlageverm. (o. Boden)	%	-2	2	-4
9314	Nettoverbindlichkeiten	€/ Betrieb	71.915	35.746	136.992
9315	Veränd. Nettoverbindlichkeiten	€/ Betrieb	-3.137	6.887	-9.697
9318	Tilg. von Verbindlichkeiten gesamt	€/ Betrieb	19.887	17.073	17.207
2920	Veränd. Finanzumlaufvermögen	€/ Betrieb	-744	1.135	7.870
3822	Veränderung Sonder-AfA	€/ Betrieb	-280	-590	-226

Buchführungsergebnisse		Natürliche Personen (HE und PG)			
(Wirtschaftsjahr 2017/2018)					
Spezialisierte Schafbetriebe in ausgewählten Bundesländern					
Natürliche Personen mit Betriebs- Bezug					
nach "Ordentliches Ergebnis + Personalaufwand je AK"					
Blatt 3 von 5					
Kenn- zahl	Bezeichnung	Maß- einheit	Betriebe gesamt	oberes Viertel	unteres Viertel
0001	Betriebe	Anzahl	54	14	14
	Gewinn- und Verlustrechnung				
	Ertrag				
4010	Umsatzerlöse	€/ Betrieb	79.879	97.600	58.698
4100	dar. landwirtschaftl. Pflanzenprod.	€/ Betrieb	4.897	5.983	3.876
4112	dar. Getreide (ohne Körnermais)	€/ Betrieb	2.887	2.082	2.235
4120	dar. Ölfr., Hülsenfr., Faserpfl.	€/ Betrieb	437	0	1.278
4130	dar. Kartoffeln	€/ Betrieb	16	0	15
4140	dar. Zuckerrüben	€/ Betrieb	0	0	0
4173	dar. nachwachs. Rohstoffe / Energiepfl.	€/ Betrieb	0	0	0
4200	dar. Tierproduktion	€/ Betrieb	60.458	73.824	40.997
4220	dar. Rinder	€/ Betrieb	573	0	216
4230	dar. Milch	€/ Betrieb	0	0	0
4240	dar. Schweine	€/ Betrieb	40	0	0
4260	dar. Geflügel, Eier	€/ Betrieb	215	0	0
4300	dar. Obst, Weinbau	€/ Betrieb	0	0	0
4360	dar. Nebenbetr.,Handel,Dienstleist.	€/ Betrieb	14.240	14.410	17.328
4378	dar. Mieten u. Pachten	€/ Betrieb	4.623	138	11.037
4379	dar. zeitraumzugehörige Ust.	€/ Betrieb	0	0	0
4368	dar. Lohnarbeit, Masch.miete	€/ Betrieb	6.128	3.975	6.285
4400	Bestandsveränderungen	€/ Betrieb	-379	582	1.113
4500	Sonst. betr. Erträge	€/ Betrieb	134.149	160.899	90.882
4510	dar. Zulagen u. Zuschüsse	€/ Betrieb	122.856	150.770	79.957
4660	dar. betriebsbezogene Zahlungen	€/ Betrieb	117.872	141.370	77.264
4670	dar. EU-Direktzahlungen (bis WJ 14/15 Betriebsprämie)	€/ Betrieb	53.213	58.630	40.893
4671	dav. Basisprämie - gültig ab WJ 15/16	€/ Betrieb	34.990	39.238	26.051
4672	dav. Greening-Prämie - gültig ab WJ 15/16	€/ Betrieb	16.272	17.636	12.753
4673	dav. Umverteilungsprämie - gültig ab WJ 15/16	€/ Betrieb	1.877	1.756	1.805
4674	dav. Förderung für Junglandwirte - gültig ab WJ 15/16	€/ Betrieb	74	0	285
4680	dar. Ausgleichszulage	€/ Betrieb	13.457	21.225	3.934
4690	dar. für umweltger. Agrarprod.	€/ Betrieb	49.641	60.622	32.108
4698	dar. sonstige Zuschüsse	€/ Betrieb	427	892	330
4520	dar. aufwandsbezogene Zahlungen	€/ Betrieb	3.488	7.199	2.463
4560	dar. Agrardieselerstattung	€/ Betrieb	1.873	1.987	2.459
4550	dar. Investitionszuschüsse	€/ Betrieb	1.351	5.212	0
4900	dar. zeitraumfremde Erträge	€/ Betrieb	4.130	4.647	2.567
	Aufwand				
5100	Materialaufwand	€/ Betrieb	59.235	72.123	41.135
5110	dar. Pflanzenproduktion	€/ Betrieb	4.864	6.840	4.581
5111	dar. Saat- u. Pflanzgut	€/ Betrieb	1.015	1.274	1.604
5112	dar. Düngemittel	€/ Betrieb	1.885	3.488	1.382
5113	dar. Pflanzenschutz	€/ Betrieb	766	769	1.160
5210	dar. Tierproduktion	€/ Betrieb	33.601	36.143	21.287
5211	dar. Tierzukauf	€/ Betrieb	5.984	2.645	2.390
5280	dar. Futtermittelzukauf	€/ Betrieb	18.490	20.192	13.920
5292	dar. Tierarzt	€/ Betrieb	4.114	6.133	2.934
5293	dar. Besamung	€/ Betrieb	0	0	0
5294	dar. sonst. bezogene Leist. Tierprod.	€/ Betrieb	2.699	4.972	1.268
5330	dar. Nebenbetr.,Handel,Dienstleist.	€/ Betrieb	192	527	26
5350	dar. sonst. Materialaufwand	€/ Betrieb	20.271	27.370	15.204
5352	dar. Heizmat., Strom	€/ Betrieb	1.091	1.367	841
5354	dar. Wasser, Abwasser	€/ Betrieb	715	817	313
5355	dar. Treib- u. Schmierstoffe	€/ Betrieb	10.612	11.694	9.339
5357	dar. Lohnarbeit, Masch.miete	€/ Betrieb	7.513	12.847	4.629

Buchführungsergebnisse		Natürliche Personen (HE und PG)			
(Wirtschaftsjahr 2017/2018)					
Spezialisierte Schafbetriebe in ausgewählten Bundesländern					
Natürliche Personen mit Betriebs- Bezug					
nach "Ordentliches Ergebnis + Personalaufwand je AK"					
Blatt 4 von 5					
Kenn- zahl	Bezeichnung	Maß- einheit	Betriebe gesamt	oberes Viertel	unteres Viertel
0001	Betriebe	Anzahl	54	14	14
	Aufwand				
5500	Personalaufwand (ohne BUV)	€/ Betrieb	27.332	20.196	21.170
5501	Personalaufwand (ohne BUV)	€/ eAK	24.383	25.021	24.795
5600	Betriebswirtschaftliche AfA	€/ Betrieb	37.550	29.344	66.593
5636	dar. Wirtschaftsgeb. u. baul. Anl.	€/ Betrieb	5.456	8.139	5.552
5642	dar. Maschinen u. Geräte	€/ Betrieb	11.660	13.854	13.666
5641	dar. Betriebsvorrichtungen	€/ Betrieb	1.331	1.596	2.679
5700	Sonst. betriebl. Aufwand	€/ Betrieb	54.089	53.826	45.594
5710	dar. Unterhaltung	€/ Betrieb	14.698	13.113	13.905
5715	dar. Gebäude u. baul. Anlagen	€/ Betrieb	2.528	1.048	2.560
5720	dar. techn. Anl., Masch., Fuhrp.	€/ Betrieb	12.149	12.027	11.310
5730	dar. Betriebsversicherung	€/ Betrieb	9.864	11.155	8.863
5731	dar. betriebliche Unfallversicherung	€/ Betrieb	2.812	2.824	2.274
5742	dar. Pachten	€/ Betrieb	9.995	8.379	7.556
5765	Pachtpreis / ha Pachtfläche	€/ ha	66	47	79
5764	dar. zeitraumzugehörige Vorsteuer	€/ Betrieb	1.958	1.958	2.463
5770	dar. zeitraumfremder Aufwand	€/ Betrieb	3.801	4.841	1.861
	Unternehmensergebnis				
6000	Betriebsergebnis	€/ Betrieb	35.443	83.591	-23.800
4000	Betriebliche Erträge	€/ Betrieb	213.649	259.080	150.692
5000	Betriebliche Aufwendungen	€/ Betrieb	178.206	175.489	174.492
7000	Finanzergebnis	€/ Betrieb	-2.818	-2.091	-4.209
7230	dar. Zinsaufwand	€/ Betrieb	3.091	2.115	4.813
7800	Steuern vom Einkommen u. Ertrag	€/ Betrieb	0	0	0
7900	Sonstige Steuern	€/ Betrieb	1.575	996	2.584
7910	Unternehmensertrag	€/ Betrieb	213.922	259.105	151.296
7920	Unternehmensaufwand vor Steuern	€/ Betrieb	182.872	178.601	181.890
	Rentabilität				
9000	Gewinn/Jahresübersch. vor Steuern	€/ Betrieb	31.050	80.504	-30.593
9000	Gewinn/Jahresübersch. vor Steuern	€/ ha LF	161	380	-190
9004	Ordentliches Ergebnis	€/ Betrieb	30.720	80.699	-31.299
9004	Ordentliches Ergebnis	€/ ha LF	159	381	-195
9006	Gewinn + Personalaufwand (ohne BUV)	€/ AK	22.426	46.559	-3.712
9007	Ordentliches Ergeb. + Personalaufw. (o. BUV)	€/ AK	22.299	46.649	-3.990
9008	Ordentliches Ergeb. + Personalaufw. (o. BUV)	€/ Betrieb	58.053	100.895	-10.129
9013	Grundrente	€/ Betrieb	-11.360	37.735	-79.054
9071	Betriebseinkommen	€/ Betrieb	72.083	112.014	2.322
9073	Relative Faktorentlohnung	%	73,6	130,7	2,4
9103	Ordentliche Rentabilitätsrate	%	-7,4	14,4	-54,8
9120	Gesamtkapitalrentabilität	%	-2,6	6,6	-14,1
9131	Eigenkapitalrentabilität (ohne Boden)	%	0,0	15,3	0,0
	Liquidität / Stabilität				
9601	Liquidität 1. Grades	%	197	304	79
9221	Cashflow I	€/ Betrieb	71.454	114.856	37.621
9223	Cashflow III (zur Neufinanzierung verfügbar)	€/ Betrieb	16.643	18.442	13.003
9240	Kapitaldienst	€/ Betrieb	22.978	19.188	22.020
9231	Langfristige Kapitaldienstgrenze	€/ Betrieb	-6.694	3.408	-43.432
9232	Mittelfristige Kapitaldienstgrenze	€/ Betrieb	-1.234	11.547	-37.874
9233	Kurzfristige Kapitaldienstgrenze	€/ Betrieb	28.396	32.939	22.945
9241	Ausschöpf. d. langfr. Kapitaldienstgr.	%	-343	563	-51
9242	Ausschöpf. d. mittelfr. Kapitaldienstgr.	%	-1.862	166	-58
9243	Ausschöpf. d. kurzfr. Kapitaldienstgr.	%	81	58	96
9270	Eigenkapitalquote	%	68	75	61
9230	Eigenkapitalveränderung	€/ Betrieb	-7.298	-701	-44.627
9239	Bereinigte Eigenkapitalveränderung	€/ Betrieb	-9.786	1.293	-48.245
9238	Bereinigte Eigenkapitalveränderung	€/ AK	-3.759	598	-19.005
	Unternehmerfamilie				
9502	Gesamteinkommen	€/ Betrieb	36.084	84.408	-27.984
9503	Verfügbares Einkommen	€/ Betrieb	18.632	52.176	-38.400
3210	Entnahmen Lebenshaltung	€/ Betrieb	21.473	33.992	12.969
3395	Nettoentnahmen	€/ nAK	25.345	61.338	5.916

Buchführungsergebnisse		Natürliche Personen (HE und PG)			
(Wirtschaftsjahr 2017/2018)					
Spezialisierte Schafbetriebe in ausgewählten Bundesländern					
Natürliche Personen mit Betriebs- Bezug					
nach "Ordentliches Ergebnis + Personalaufwand je AK"					
Blatt 5 von 5					
Kenn- zahl	Bezeichnung	Maß- einheit	Betriebe gesamt	oberes Viertel	unteres Viertel
0001	Betriebe	Anzahl	54	14	14
00	Anzahl Mutterschafe	St. / Betrieb	650,54	640,99	473,01
01	Wolle	kg / Schaf	3,51	3,97	3,58
02	lebend geborene Lämmer	St. / Mutter	0,94	1,06	0,96
03	aufgezogene Lämmer	St. / Mutter	0,89	1,00	0,93
04	verkaufte Lämmer	St. / Mutter	0,67	0,64	0,66
05	Erlös Wolle	€/ dt	92,81	107,08	77,19
06	Erlös Lamm	€/ Lamm	95,96	105,24	99,39
07	Verluste Mutterschafe	%	4,96	2,91	7,64
08	Viehbesatz Mutterschafe	VE / 100 ha LF	33,63	30,23	29,39
09	Viehbesatz Ziegen	VE / 100 ha LF	0,68	0,40	0,61
10	Tiervermögen Schafe	€/ Betrieb	47.845,31	49.792,14	36.306,43
11	Veränderung Tiervermögen Schafe	€/ Betrieb	269,86	-120,00	-672,86
12	Umsatzerl. aus Erzeugnissen der Schafhaltung	€/ Betrieb	59.301,13	73.166,12	40.683,58
13	Umsatzerl. aus Erzeugnissen der Ziegenhaltung	€/ Betrieb	179,75	138,52	96,79
14	Tierzukauf Zuchtböcke	€/ Betrieb	1.206,57	1.161,31	962,20
15	Zukauf Kraft- u. Mineralfutter (Schafe u. Ziegen)	€/ Betrieb	13.733,59	12.817,21	6.865,89
16	Zukauf Rauh- u. Saftfutter (Schafe u. Ziegen)	€/ Betrieb	2.513,35	6.244,76	975,50
17	Aushilfskräfte	AK / Betrieb	0,07	0,17	0,03
18	Löhne für nichtständige AK	€/ Betrieb	1.011,37	1.890,38	405,51
19	Umsatzerlöse aus Hofladen	€/ Betrieb	184,92	713,26	0,00
20	Umsatzerlöse aus Landschaftspflege	€/ Betrieb	2.598,88	9.248,50	0,00

Buchführungsergebnisse (Wirtschaftsjahr 2017/2018)						Natürliche Personen (HE und PG)		
Spezialisierte Schafbetriebe in ausgewählten Bundesländern								
Natürliche Personen mit ha-Bezug								
untergliedert nach Anzahl Mutterschafe je Betrieb								
und nach "Ordentliches Ergebnis + Personalaufwand je AK"								
Blatt 1 von 5								
Kenn- zahl	Bezeichnung	Maß- einheit	Anzahl Mutterschafe >= 600			Anzahl Mutterschafe < 600		
			gesamt	ob. Viertel	unt. Viertel	gesamt	ob. Viertel	unt. Viertel
0001	Betriebe	Anzahl	19	5	5	35	9	9
	Faktorausstattung							
1006	Wirtschaftliche Betriebsgröße	€/ ha LF	990	848	880	955	904	957
1030	Landw. genutzte Fläche (LF)	ha / Betrieb	344,0	341,8	421,0	111,7	141,3	89,9
1033	dar. zugepachtete LF (Netto)	ha / Betrieb	262,7	308,5	257,1	97,6	129,3	69,0
1150	Ackerfläche	% LF	17,0	11,1	22,7	10,7	4,7	9,6
1160	Dauergrünland	% LF	83,0	88,9	77,3	89,3	95,3	90,3
1056	Ertragsmesszahl	EMZ / a	27	24	24	27	23	25
1110	Arbeitskräfte insgesamt	AK / Betrieb	4,29	3,60	5,90	1,69	1,43	1,79
1113	dar. Familienarbeitskräfte	FAK / Betrieb	1,79	1,79	2,02	1,44	1,08	1,75
1120	Nicht entlohnte Arbeitskräfte	nAK / Betrieb	1,67	1,79	1,94	1,38	1,07	1,64
1114	AK-Besatz	AK / 100 ha LF	1,25	1,05	1,40	1,51	1,01	1,99
1130	Lohnansatz	€/ Betrieb	52.137	55.579	59.388	43.399	35.508	49.932
	Produktionsstruktur							
1151	Ackerfläche (Anfang des Jahres)	ha AF / Betrieb	65,8	38,8	96,6	11,3	6,7	8,8
1210	dar. Getreide (ohne Körnermais)	% AF	40,7	38,4	56,2	61,0	70,0	60,0
1230	dar. Ölfrüchte, Hülsenfr., Faserpflanzen	% AF	6,5	8,3	10,7	2,0	0,0	5,6
1237	dar. Winterraps	% AF	0,4	0,0	0,0	1,8	0,0	4,4
1240	dar. Kartoffeln	% AF	0,0	0,0	0,0	0,4	0,0	0,1
1250	dar. Zuckerrüben	% AF	0,0	0,0	0,0	0,0	0,0	0,0
1271	dar. Silomais	% AF	3,9	14,0	0,0	2,4	15,5	0,0
1275	dar. sonst. Ackerfutter	% AF	18,6	40,7	7,9	30,1	11,9	13,7
1284	dar. nachwachs. Rohstoffe / Energiepflanzen	% AF	20,2	0,0	0,0	0,0	0,0	0,0
1300	Viehbesatz	VE / 100 ha LF	46,7	42,8	39,3	50,4	49,8	53,5
1330	dar. Rinder	VE / 100 ha LF	1,0	0,0	0,0	0,3	0,1	1,2
1335	dar. Milchkühe	VE / 100 ha LF	0,0	0,0	0,0	0,0	0,0	0,0
1336	dar. Mutter- und Ammenkühe	VE / 100 ha LF	0,7	0,0	0,0	0,1	0,1	0,5
1339	dar. Jung- und Mastvieh	VE / 100 ha LF	0,2	0,0	0,0	0,1	0,1	0,3
1350	dar. Schweine	VE / 100 ha LF	0,1	0,0	0,0	0,0	0,0	0,0
1351	dar. Mastschweine und Läufer	VE / 100 ha LF	0,0	0,0	0,0	0,0	0,0	0,0
1352	dar. Zuchtsauen	VE / 100 ha LF	0,0	0,0	0,0	0,0	0,0	0,0
1340	dar. Schafe	VE / 100 ha LF	44,6	42,5	39,1	49,1	49,2	50,7
1320	dar. Pferde	VE / 100 ha LF	0,3	0,0	0,0	0,1	0,0	0,0
1391	Rauhfuttermittelverzehr	GV / Betrieb	160,7	146,6	165,5	56,3	70,5	48,4
	Erträge, Leistungen, Preise							
1411	Getreide (ohne Körnermais)	dt / ha	47	66	42	39	49	51
1420	dar. Weizen	dt / ha	66	66	44	37	45	
1426	dar. Wintergerste	dt / ha	58	69	49	63	63	55
1427	dar. Sommergerste	dt / ha	42		42	33	41	59
1433	dar. Roggen	dt / ha	40		38	22		
1434	dar. Triticale	dt / ha	43		39	42	34	52
1465	Raps	dt / ha	29			37		43
1472	Kartoffeln	dt / ha				116		450
1473	Zuckerrüben	dt / ha						
1631	Milchleistung (4 % Fett)	kg / Kuh						
1632	Milchleistung (nat. Fettgehalt)	kg / Kuh						
1612	Lebend geborene Ferkel	Ferkel / Sau	4					
1511	Getreideerlös insges.(netto; o. Körnermais)	€/ dt	15,03	15,41	16,76	18,68	13,14	10,44
1520	Weizenerlös (netto)	€/ dt	15,07	15,41	14,32	33,16	13,12	
1526	Wintergersteerlös (netto)	€/ dt				12,89	13,38	11,75
1527	Sommergersteerlös (netto)	€/ dt				13,46	14,00	
1533	Roggenerlös (netto)	€/ dt	15,30		17,48			
1534	Triticaleerlös (netto)	€/ dt	14,00			10,74	8,00	9,95
1565	Rapselerlös (netto)	€/ dt	35,74			35,87		35,87
1572	Kartoffelerlös (netto)	€/ dt				14,56		7,90
1573	Zuckerrübenerlös (netto)	€/ dt						
1731	Milcherlös (netto bei 4 % Fett)	€/ dt						
1732	Milcherlös (netto bei nat. Fettgehalt)	€/ dt						

Buchführungsergebnisse (Wirtschaftsjahr 2017/2018)						Natürliche Personen (HE und PG)		
Spezialisierte Schafbetriebe in ausgewählten Bundesländern								
Natürliche Personen mit ha-Bezug								
untergliedert nach Anzahl Mutterschafe je Betrieb								
und nach "Ordentliches Ergebnis + Personalaufwand je AK"								
Blatt 2 von 5								
Kenn- zahl	Bezeichnung	Maß- einheit	Anzahl Mutterschafe >= 600			Anzahl Mutterschafe < 600		
			gesamt	ob. Viertel	unt. Viertel	gesamt	ob. Viertel	unt. Viertel
0001	Betriebe	Anzahl	19	5	5	35	9	9
	Bilanz							
2000	Summe Aktiva (Bilanzvermögen)	€/ Betrieb	864.600	1.009.847	1.013.455	294.716	364.876	374.154
2000	Summe Aktiva (Bilanzvermögen)	€/ ha LF	2.514	2.955	2.408	2.639	2.582	4.164
2100	Sachanlagen gesamt	€/ ha LF	1.625	2.118	1.549	1.848	1.596	3.438
2111	dar. Boden	€/ ha LF	910	1.264	784	900	712	1.981
2115	dar. Gebäude, baul. Anlagen	€/ ha LF	337	408	392	339	332	623
2120	dar. techn. Anlagen u. Maschinen	€/ ha LF	246	365	291	504	475	636
2130	dar. andere Anlagen insges.	€/ ha LF	128	81	78	92	75	146
2160	dar. Anlagen im Bau, Anzahlungen	€/ ha LF	3	1	1	2	1	5
2200	Finanzanlagen	€/ ha LF	42	0	60	5	3	17
2211	dar. Anteile an verbund. Untern.	€/ ha LF	0	0	0	0	0	0
2213	dar. Beteiligungen	€/ ha LF	0	0	0	4	0	17
2300	Tiervermögen	€/ ha LF	250	214	213	271	270	286
2320	dar. Rinder	€/ ha LF	7	0	0	3	1	10
2330	dar. Schweine	€/ ha LF	0	0	0	0	0	0
2400	Umlaufvermögen (ohne Tiere)	€/ ha LF	578	612	562	505	709	404
2410	dav. Vorräte	€/ ha LF	144	138	143	147	158	134
2412	dar. Feldinventar	€/ ha LF	138	127	138	133	136	125
2420	dav. Finanzumlaufvermögen	€/ ha LF	434	475	419	361	551	284
2431	dar. Forderungen aus Liefer. u. Leist.	€/ ha LF	87	28	194	19	30	11
2450	dar. Bank, Kasse	€/ ha LF	184	326	65	313	484	232
9041	Eigenkapital (+ 50% Sonderposten)	€/ ha LF	1.527	2.308	907	2.080	1.800	3.749
3600	dar. Geschäftsguth., gez. Kapital	€/ ha LF	0	0	0	0	0	0
3140	Sonderposten gesamt	€/ ha LF	54	80	54	24	36	1
3400	Rückstellungen	€/ ha LF	9	8	7	28	6	6
3500	Verbindlichkeiten	€/ ha LF	936	584	1.454	515	759	407
3510	dar. geg. Kreditinstituten	€/ ha LF	773	529	1.211	443	679	356
3521	dar. aus Lieferungen u. Leistungen	€/ ha LF	65	41	105	53	68	27
9280	Anlagenintensität	%	47	51	51	54	46	67
9281	Veralterungsgrad abnutzbares Anlagenverm.	%	32	32	34	33	34	34
9292	Fremdkapitaldeckung II	%	128	198	82	250	196	372
	Investitionen, Finanzierung							
8300	Bruttoinvestitionen	€/ ha LF	166	259	83	124	177	114
8231	Zugang Boden	€/ ha LF	21	36	12	5	14	0
8232	Zugang Wirtschaftsgeb.u.baul. Anl.	€/ ha LF	0	0	0	1	0	3
8251	Zugang Anlagen im Bau, Anzahlung	€/ ha LF	84	122	27	11	0	39
8241	Zugang techn. Anlagen u. Masch.	€/ ha LF	41	89	31	108	158	122
2800	Veränderung Tiervermögen	€/ ha LF	3	-8	2	-5	-1	-12
8400	Nettoinvestitionen	€/ ha LF	-73	23	-352	-19	52	-70
8401	Nettoinvestitionen	€/ AK	-5.893	2.169	-25.113	-1.239	5.096	-3.495
8404	Veränderung Sachanlageverm. (o. Boden)	%	-2	0	-8	-1	5	-1
9314	Nettoverbindlichkeiten	€/ ha LF	502	109	1.035	154	207	123
9315	Veränd. Nettoverbindlichkeiten	€/ ha LF	10	84	-55	-60	-65	30
9318	Tilg. von Verbindlichkeiten gesamt	€/ ha LF	104	62	115	101	106	70
2920	Veränd. Finanzumlaufvermögen	€/ ha LF	-26	-13	5	33	59	-11
3822	Veränderung Sonder-AfA	€/ ha LF	-2	-6	-1	-1	0	0

Buchführungsergebnisse (Wirtschaftsjahr 2017/2018)						Natürliche Personen (HE und PG)		
Spezialisierte Schafbetriebe in ausgewählten Bundesländern								
Natürliche Personen mit ha-Bezug								
untergliedert nach Anzahl Mutterschafe je Betrieb								
und nach "Ordentliches Ergebnis + Personalaufwand je AK"								
Blatt 3 von 5								
Kennzahl	Bezeichnung	Maßeinheit	Anzahl Mutterschafe >= 600			Anzahl Mutterschafe < 600		
			gesamt	ob. Viertel	unt. Viertel	gesamt	ob. Viertel	unt. Viertel
0001	Betriebe	Anzahl	19	5	5	35	9	9
	Gewinn- und Verlustrechnung							
	Ertrag							
4010	Umsatzerlöse	€/ ha LF	401	464	368	433	513	352
4100	dar. landwirtschaftl. Pflanzenprod.	€/ ha LF	28	42	21	20	16	23
4112	dar. Getreide (ohne Körnermais)	€/ ha LF	16	10	11	14	10	10
4120	dar. Ölfr., Hülsenfr., Faserpfl.	€/ ha LF	3	0	6	1	0	7
4130	dar. Kartoffeln	€/ ha LF	0	0	0	0	0	0
4140	dar. Zuckerrüben	€/ ha LF	0	0	0	0	0	0
4173	dar. nachwachs. Rohstoffe / Energiepfl.	€/ ha LF	0	0	0	0	0	0
4200	dar. Tierproduktion	€/ ha LF	278	312	212	371	435	298
4220	dar. Rinder	€/ ha LF	4	0	0	1	0	4
4230	dar. Milch	€/ ha LF	0	0	0	0	0	0
4240	dar. Schweine	€/ ha LF	0	0	0	0	0	0
4260	dar. Geflügel, Eier	€/ ha LF	0	0	0	3	0	0
4300	dar. Obst, Weinbau	€/ ha LF	0	0	0	0	0	0
4360	dar. Nebenbetr., Handel, Dienstleist.	€/ ha LF	102	110	160	26	26	30
4378	dar. Mieten u. Pachten	€/ ha LF	38	1	79	1	0	3
4379	dar. zeitraumzugehörige Ust.	€/ ha LF	0	0	0	0	0	0
4368	dar. Lohnarbeit, Masch.miete	€/ ha LF	39	25	76	19	25	28
4400	Bestandsveränderungen	€/ ha LF	1	-2	19	-6	1	-21
4500	Sonst. betr. Erträge	€/ ha LF	699	838	589	684	680	617
4510	dar. Zulagen u. Zuschüsse	€/ ha LF	638	752	537	631	646	572
4660	dar. betriebsbezogene Zahlungen	€/ ha LF	608	682	516	612	638	562
4670	dar. EU-Direktzahlungen (bis WJ 14/15 Betriebsprämie)	€/ ha LF	273	278	248	278	273	275
4671	dav. Basisprämie - gültig ab WJ 15/16	€/ ha LF	181	183	161	180	187	171
4672	dav. Greening-Prämie - gültig ab WJ 15/16	€/ ha LF	86	88	80	82	76	82
4673	dav. Umverteilungsprämie - gültig ab WJ 15/16	€/ ha LF	6	6	5	16	11	21
4674	dav. Förderung für Junglandwirte - gültig ab WJ 15/16	€/ ha LF	1	0	2	0	0	0
4680	dar. Ausgleichszulage	€/ ha LF	71	117	44	67	71	46
4690	dar. für umweltger. Agrarprod.	€/ ha LF	253	286	222	263	285	240
4698	dar. sonstige Zuschüsse	€/ ha LF	1	1	2	4	8	0
4520	dar. aufwandsbezogene Zahlungen	€/ ha LF	24	54	20	8	6	9
4560	dar. Agrardieselerstattung	€/ ha LF	11	12	16	8	6	9
4550	dar. Investitionszuschüsse	€/ ha LF	11	43	0	0	0	0
4900	dar. zeitraumfremde Erträge	€/ ha LF	30	58	18	7	9	1
	Aufwand							
5100	Materialaufwand	€/ ha LF	301	362	263	315	327	351
5110	dar. Pflanzenproduktion	€/ ha LF	27	41	28	22	21	22
5111	dar. Saat- u. Pflanzgut	€/ ha LF	6	8	9	4	3	4
5112	dar. Düngemittel	€/ ha LF	12	24	7	6	7	7
5113	dar. Pflanzenschutz	€/ ha LF	5	5	6	2	1	4
5210	dar. Tierproduktion	€/ ha LF	176	182	165	169	169	198
5211	dar. Tierzukauf	€/ ha LF	31	6	47	30	21	35
5280	dar. Futtermittelzukauf	€/ ha LF	93	91	84	100	112	116
5292	dar. Tierarzt	€/ ha LF	21	37	14	22	21	34
5293	dar. Besamung	€/ ha LF	0	0	0	0	0	0
5294	dar. sonst. bezogene Leist. Tierprod.	€/ ha LF	18	37	10	7	6	7
5330	dar. Nebenbetr., Handel, Dienstleist.	€/ ha LF	1	2	0	1	3	0
5350	dar. sonst. Materialaufwand	€/ ha LF	97	137	70	117	120	131
5352	dar. Heizmat., Strom	€/ ha LF	5	7	3	7	6	9
5354	dar. Wasser, Abwasser	€/ ha LF	4	5	3	4	3	4
5355	dar. Treib- u. Schmierstoffe	€/ ha LF	56	58	59	53	53	57
5357	dar. Lohnarbeit, Masch.miete	€/ ha LF	31	64	4	52	56	60

Buchführungsergebnisse (Wirtschaftsjahr 2017/2018)						Natürliche Personen (HE und PG)		
Spezialisierte Schafbetriebe in ausgewählten Bundesländern								
Natürliche Personen mit ha-Bezug								
untergliedert nach Anzahl Mutterschafe je Betrieb								
und nach "Ordentliches Ergebnis + Personalaufwand je AK"								
Blatt 4 von 5								
Kennzahl	Bezeichnung	Maßeinheit	Anzahl Mutterschafe >= 600			Anzahl Mutterschafe < 600		
			gesamt	ob. Viertel	unt. Viertel	gesamt	ob. Viertel	unt. Viertel
0001	Betriebe	Anzahl	19	5	5	35	9	9
	Aufwand							
5500	Personalaufwand (ohne BUV)	€/ ha LF	186	134	243	66	62	51
5501	Personalaufwand (ohne BUV)	€/ eAK	24.425	25.304	25.843	24.187	24.207	30.412
5600	Betriebswirtschaftliche AfA	€/ ha LF	227	152	399	139	120	183
5636	dar. Wirtschaftsgeb. u. baul. Anl.	€/ ha LF	28	40	29	29	35	43
5642	dar. Maschinen u. Geräte	€/ ha LF	47	70	52	82	59	106
5641	dar. Betriebsvorrichtungen	€/ ha LF	7	7	15	6	9	7
5700	Sonst. betriebl. Aufwand	€/ ha LF	280	302	272	280	236	298
5710	dar. Unterhaltung	€/ ha LF	75	63	88	78	65	85
5715	dar. Gebäude u. baul. Anlagen	€/ ha LF	10	5	7	18	7	38
5720	dar. techn. Anl., Masch., Fuhrp.	€/ ha LF	65	58	81	60	57	46
5730	dar. Betriebsversicherung	€/ ha LF	44	49	46	63	59	73
5731	dar. betriebliche Unfallversicherung	€/ ha LF	13	12	11	18	14	18
5742	dar. Pachten	€/ ha LF	52	40	41	52	49	50
5765	Pachtpreis / ha Pachtfläche	€/ ha	69	50	64	61	54	66
5764	dar. zeitraumzugehörige Vorsteuer	€/ ha LF	4	8	0	21	8	27
5770	dar. zeitraumfremder Aufwand	€/ ha LF	25	61	23	11	3	17
	Unternehmensergebnis							
6000	Betriebsergebnis	€/ ha LF	107	350	-201	311	449	64
4000	Betriebliche Erträge	€/ ha LF	1.101	1.300	976	1.111	1.193	947
5000	Betriebliche Aufwendungen	€/ ha LF	994	950	1.177	800	744	884
7000	Finanzergebnis	€/ ha LF	-16	-7	-32	-12	-14	-11
7230	dar. Zinsaufwand	€/ ha LF	18	7	36	12	15	11
7800	Steuern vom Einkommen u. Ertrag	€/ ha LF	0	0	0	0	0	0
7900	Sonstige Steuern	€/ ha LF	9	5	13	7	5	11
7910	Unternehmensertrag	€/ ha LF	1.103	1.300	980	1.111	1.194	948
7920	Unternehmensaufwand vor Steuern	€/ ha LF	1.021	962	1.226	819	764	905
	Rentabilität							
9000	Gewinn/Jahresübersch. vor Steuern	€/ Betrieb	28.165	115.627	-103.389	32.616	60.716	3.792
9000	Gewinn/Jahresübersch. vor Steuern	€/ ha LF	82	338	-246	292	430	42
9004	Ordentliches Ergebnis	€/ Betrieb	26.448	116.879	-101.221	33.039	59.885	5.256
9004	Ordentliches Ergebnis	€/ ha LF	77	342	-240	296	424	58
9006	Gewinn + Personalaufwand (ohne BUV)	€/ AK	21.492	44.880	-183	23.715	48.553	4.674
9007	Ordentliches Ergeb. + Personalaufw. (o. BUV)	€/ AK	21.091	45.228	184	23.966	47.972	5.492
9008	Ordentliches Ergeb. + Personalaufw. (o. BUV)	€/ ha LF	263	476	3	362	486	109
9013	Grundrente	€/ ha LF	-45	183	-345	-82	184	-509
9071	Betriebseinkommen	€/ ha LF	338	523	87	430	556	171
9073	Relative Faktorentlohnung	%	72,6	131,3	16,5	75,1	128,8	23,0
9103	Ordentliche Rentabilitätsrate	%	-6,8	13,8	-38,9	-8,3	14,5	-52,5
9120	Gesamtkapitalrentabilität	%	-2,2	6,3	-14,4	-3,1	7,3	-11,7
9131	Eigenkapitalrentabilität (ohne Boden)	%	0,0	15,4	0,0	0,0	15,2	0,0
	Liquidität / Stabilität							
9601	Liquidität 1. Grades	%	190	743	34	203	208	286
9221	Cashflow I	€/ ha LF	336	585	156	425	527	252
9223	Cashflow III (zur Neufinanzierung verfügbar)	€/ ha LF	81	108	29	95	136	65
9240	Kapitaldienst	€/ ha LF	122	69	151	113	120	81
9231	Langfristige Kapitaldienstgrenze	€/ ha LF	-83	-107	-241	47	161	-105
9232	Mittelfristige Kapitaldienstgrenze	€/ ha LF	-55	-67	-212	76	196	-62
9233	Kurzfristige Kapitaldienstgrenze	€/ ha LF	123	46	157	187	283	78
9241	Ausschöpf. d. langfr. Kapitaldienstgr.	%	-147	-64	-62	240	75	-77
9242	Ausschöpf. d. mittelfr. Kapitaldienstgr.	%	-221	-103	-71	149	61	-130
9243	Ausschöpf. d. kurzfr. Kapitaldienstgr.	%	100	150	96	60	42	104
9270	Eigenkapitalquote	%	61	78	38	79	70	90
9230	Eigenkapitalveränderung	€/ ha LF	-86	-77	-294	43	121	-101
9239	Bereinigte Eigenkapitalveränderung	€/ ha LF	-102	-114	-277	35	147	-116
9238	Bereinigte Eigenkapitalveränderung	€/ AK	-8.157	-10.782	-19.756	2.309	14.497	-5.828
	Unternehmerfamilie							
9502	Gesamteinkommen	€/ Betrieb	32.083	115.627	-103.337	38.257	65.702	6.403
9503	Verfügbares Einkommen	€/ Betrieb	4.811	53.959	-119.657	26.134	50.365	-1.320
3210	Entnahmen Lebenshaltung	€/ Betrieb	26.645	64.829	9.789	18.665	17.320	13.512
3395	Nettoentnahmen	€/ nAK	33.442	82.593	4.432	20.037	40.455	7.859

Buchführungsergebnisse						Natürliche Personen (HE und PG)		
(Wirtschaftsjahr 2017/2018)								
Spezialisierte Schafbetriebe in ausgewählten Bundesländern								
Natürliche Personen mit ha-Bezug								
untergliedert nach Anzahl Mutterschafe je Betrieb								
und nach "Ordentliches Ergebnis + Personalaufwand je AK"								
Blatt 5 von 5								
Kenn- zahl	Bezeichnung	Maß- einheit	Anzahl Mutterschafe >= 600			Anzahl Mutterschafe < 600		
			gesamt	ob. Viertel	unt. Viertel	gesamt	ob. Viertel	unt. Viertel
0001	Betriebe	Anzahl	19	5	5	35	9	9
00	Anzahl Mutterschafe	St. / Betrieb	1.155,00	1.097,00	1.200,15	376,69	434,28	308,92
01	Wolle	kg / Schaf	3,42	3,38	3,55	3,64	4,67	3,18
02	lebend geborene Lämmer	St. / Mutter	0,88	0,89	0,92	1,06	1,25	0,88
03	aufgezogene Lämmer	St. / Mutter	0,81	0,85	0,78	1,02	1,16	0,84
04	verkaufte Lämmer	St. / Mutter	0,66	0,56	0,73	0,68	0,86	0,58
05	Erlös Wolle	€/ dt	86,42	107,63	60,58	99,67	104,78	86,38
06	Erlös Lamm	€/ Lamm	94,58	99,88	89,65	98,18	109,25	93,24
07	Verluste Mutterschafe	%	5,21	2,04	5,52	4,55	4,04	8,56
08	Viehbesatz Mutterschafe	VE / 100 ha LF	33,58	32,10	28,51	33,72	30,74	34,38
09	Viehbesatz Ziegen	VE / 100 ha LF	0,67	0,34	0,17	0,68	0,49	1,58
10	Tiervermögen Schafe	€/ ha LF	237,55	214,07	211,70	263,76	265,67	272,21
11	Veränderung Tiervermögen Schafe	€/ ha LF	4,25	-6,59	1,91	-3,37	-1,04	-9,72
12	Umsatzerl. aus Erzeugnissen der Schafhaltung	€/ ha LF	271,21	307,76	211,57	365,72	433,32	293,19
13	Umsatzerl. aus Erzeugnissen der Ziegenhaltung	€/ ha LF	0,89	0,00	0,00	1,00	1,52	0,90
14	Tierzukauf Zuchtböcke	€/ ha LF	4,72	6,27	1,15	8,78	4,37	10,13
15	Zukauf Kraft- u. Mineralfutter (Schafe u. Ziegen)	€/ ha LF	72,62	69,29	51,87	68,31	57,50	68,80
16	Zukauf Rau- u. Saftfutter (Schafe u. Ziegen)	€/ ha LF	9,79	22,05	3,29	18,35	40,22	14,81
17	Aushilfskräfte	AK / Betrieb	0,14	0,37	0,14	0,04	0,06	0,00
18	Löhne für nichtständige AK	€/ ha LF	5,21	13,58	3,55	5,26	3,86	0,00
19	Umsatzerlöse aus Hofladen	€/ ha LF	1,33	5,09	0,00	0,33	1,01	0,00
20	Umsatzerlöse aus Landschaftspflege	€/ ha LF	19,81	75,77	0,00	2,78	0,00	0,00

Buchführungsergebnisse (Wirtschaftsjahr 2017/2018)						Natürliche Personen (HE und PG)		
Spezialisierte Schafbetriebe in ausgewählten Bundesländern								
Natürliche Personen mit Betriebs- Bezug								
untergliedert nach Anzahl Mutterschafe je Betrieb								
und nach "Ordentliches Ergebnis + Personalaufwand je AK"								
Blatt 1 von 5								
Kenn- zahl	Bezeichnung	Maß- einheit	Anzahl Mutterschafe >= 600			Anzahl Mutterschafe < 600		
			gesamt	ob. Viertel	unt. Viertel	gesamt	ob. Viertel	unt. Viertel
0001	Betriebe	Anzahl	19	5	5	35	9	9
	Faktorausstattung							
1006	Wirtschaftliche Betriebsgröße	€/ ha LF	990	848	880	955	904	957
1030	Landw. genutzte Fläche (LF)	ha / Betrieb	344,0	341,8	421,0	111,7	141,3	89,9
1033	dar. zugepachtete LF (Netto)	ha / Betrieb	262,7	308,5	257,1	97,6	129,3	69,0
1150	Ackerfläche	% LF	17,0	11,1	22,7	10,7	4,7	9,6
1160	Dauergrünland	% LF	83,0	88,9	77,3	89,3	95,3	90,3
1056	Ertragsmesszahl	EMZ / a	27	24	24	27	23	25
1110	Arbeitskräfte insgesamt	AK / Betrieb	4,29	3,60	5,90	1,69	1,43	1,79
1113	dar. Familienarbeitskräfte	FAK / Betrieb	1,79	1,79	2,02	1,44	1,08	1,75
1120	Nicht entlohnte Arbeitskräfte	nAK / Betrieb	1,67	1,79	1,94	1,38	1,07	1,64
1114	AK-Besatz	AK / 100 ha LF	1,25	1,05	1,40	1,51	1,01	1,99
1130	Lohnansatz	€/ Betrieb	52.137	55.579	59.388	43.399	35.508	49.932
	Produktionsstruktur							
1151	Ackerfläche (Anfang des Jahres)	ha AF / Betrieb	65,8	38,8	96,6	11,3	6,7	8,8
1210	dar. Getreide (ohne Körnermais)	ha / Betrieb	26,8	14,9	54,3	6,9	4,7	5,3
1230	dar. Ölf Früchte, Hülsenfr., Faserpflanzen	ha / Betrieb	4,3	3,2	10,3	0,2	0,0	0,5
1237	dar. Winterraps	ha / Betrieb	0,3	0,0	0,0	0,2	0,0	0,4
1240	dar. Kartoffeln	ha / Betrieb	0,0	0,0	0,0	0,0	0,0	0,0
1250	dar. Zuckerrüben	ha / Betrieb	0,0	0,0	0,0	0,0	0,0	0,0
1271	dar. Silomais	ha / Betrieb	2,6	5,4	0,0	0,3	1,0	0,0
1275	dar. sonst. Ackerfutter	ha / Betrieb	12,2	15,8	7,6	3,4	0,8	1,2
1284	dar. nachwachs. Rohstoffe / Energiepflanzen	ha / Betrieb	13,3	0,0	0,0	0,0	0,0	0,0
1300	Viehbesatz	VE / 100 ha LF	46,7	42,8	39,3	50,4	49,8	53,5
1330	dar. Rinder	Stück / Betrieb	4,9	0,0	0,0	0,5	0,2	1,5
1335	dar. Milchkühe	Stück / Betrieb	0,0	0,0	0,0	0,0	0,0	0,0
1336	dar. Mutter- und Ammenkühe	Stück / Betrieb	2,5	0,0	0,0	0,2	0,1	0,4
1339	dar. Jung- und Mastvieh	Stück / Betrieb	2,3	0,0	0,0	0,3	0,1	0,7
1350	dar. Schweine	Stück / Betrieb	1,1	0,0	0,0	0,0	0,0	0,0
1351	dar. Mastschweine und Läufer	Stück / Betrieb	0,3	0,0	0,0	0,0	0,0	0,0
1352	dar. Zuchtsauen	Stück / Betrieb	0,2	0,0	0,0	0,0	0,0	0,0
1340	dar. Schafe	Stück / Betrieb	1.824,8	1.736,0	1.954,0	665,8	870,5	542,6
1320	dar. Pferde	Stück / Betrieb	0,8	0,0	0,0	0,1	0,0	0,0
1391	Rauhfuttermittelverzehr	GV / Betrieb	160,7	146,6	165,5	56,3	70,5	48,4
	Erträge, Leistungen, Preise							
1411	Getreide (ohne Körnermais)	dt / ha	47	66	42	39	49	51
1420	dar. Weizen	dt / ha	66	66	44	37	45	
1426	dar. Wintergerste	dt / ha	58	69	49	63	63	55
1427	dar. Sommergerste	dt / ha	42		42	33	41	59
1433	dar. Roggen	dt / ha	40		38	22		
1434	dar. Triticale	dt / ha	43		39	42	34	52
1465	Raps	dt / ha	29			37		43
1472	Kartoffeln	dt / ha				116		450
1473	Zuckerrüben	dt / ha						
1631	Milchleistung (4 % Fett)	kg / Kuh						
1632	Milchleistung (nat. Fettgehalt)	kg / Kuh						
1612	Lebend geborene Ferkel	Ferkel / Sau	4					
1511	Getreideerlös insges.(netto; o. Körnermais)	€/ dt	15,03	15,41	16,76	18,68	13,14	10,44
1520	Weizenerlös (netto)	€/ dt	15,07	15,41	14,32	33,16	13,12	
1526	Wintergersteerlös (netto)	€/ dt				12,89	13,38	11,75
1527	Sommergersteerlös (netto)	€/ dt				13,46	14,00	
1533	Roggenerlös (netto)	€/ dt	15,30		17,48			
1534	Triticaleerlös (netto)	€/ dt	14,00			10,74	8,00	9,95
1565	Rapselerlös (netto)	€/ dt	35,74			35,87		35,87
1572	Kartoffelerlös (netto)	€/ dt				14,56		7,90
1573	Zuckerrübenerlös (netto)	€/ dt						
1731	Milcherlös (netto bei 4 % Fett)	€/ dt						
1732	Milcherlös (netto bei nat. Fettgehalt)	€/ dt						

Buchführungsergebnisse (Wirtschaftsjahr 2017/2018)						Natürliche Personen (HE und PG)		
Spezialisierte Schafbetriebe in ausgewählten Bundesländern								
Natürliche Personen mit Betriebs- Bezug								
untergliedert nach Anzahl Mutterschafe je Betrieb								
und nach "Ordentliches Ergebnis + Personalaufwand je AK"								
Blatt 2 von 5								
Kenn- zahl	Bezeichnung	Maß- einheit	Anzahl gesamt	Anzahl Mutterschafe >= 600		Anzahl Mutterschafe < 600		
				ob. Viertel	unt. Viertel	gesamt	ob. Viertel	unt. Viertel
0001	Betriebe	Anzahl	19	5	5	35	9	9
	Bilanz							
2000	Summe Aktiva (Bilanzvermögen)	€/ Betrieb	864.600	1.009.847	1.013.455	294.716	364.876	374.154
2000	Summe Aktiva (Bilanzvermögen)	€/ ha LF	2.514	2.955	2.408	2.639	2.582	4.164
2100	Sachanlagen gesamt	€/ Betrieb	559.065	723.836	652.056	206.473	225.515	308.927
2111	dar. Boden	€/ Betrieb	313.183	431.900	330.177	100.522	100.652	178.001
2115	dar. Gebäude, baul. Anlagen	€/ Betrieb	115.958	139.299	165.104	37.884	46.974	55.963
2120	dar. techn. Anlagen u. Maschinen	€/ Betrieb	84.580	124.645	122.404	56.287	67.174	57.159
2130	dar. andere Anlagen insges.	€/ Betrieb	44.184	27.579	32.983	10.320	10.612	13.136
2160	dar. Anlagen im Bau, Anzahlungen	€/ Betrieb	893	413	427	169	103	464
2200	Finanzanlagen	€/ Betrieb	14.531	108	25.141	530	417	1.569
2211	dar. Anteile an verbund. Untern.	€/ Betrieb	7	0	0	0	0	0
2213	dar. Beteiligungen	€/ Betrieb	113	76	94	430	28	1.569
2300	Tiervermögen	€/ Betrieb	85.950	73.164	89.534	30.268	38.214	25.687
2320	dar. Rinder	€/ Betrieb	2.345	0	0	291	153	937
2330	dar. Schweine	€/ Betrieb	130	0	0	0	0	0
2400	Umlaufvermögen (ohne Tiere)	€/ Betrieb	198.794	209.324	236.677	56.439	100.132	36.269
2410	dav. Vorräte	€/ Betrieb	49.399	47.113	60.316	16.439	22.258	12.056
2412	dar. Feldinventar	€/ Betrieb	47.444	43.346	58.109	14.827	19.153	11.256
2420	dav. Finanzumlaufvermögen	€/ Betrieb	149.395	162.211	176.360	40.347	77.874	25.563
2431	dar. Forderungen aus Liefer. u. Leist.	€/ Betrieb	29.925	9.401	81.592	2.174	4.207	1.001
2450	dar. Bank, Kasse	€/ Betrieb	63.379	111.556	27.240	34.922	68.345	20.811
9041	Eigenkapital (+ 50% Sonderposten)	€/ Betrieb	525.299	788.714	381.961	232.306	254.289	336.922
3600	dar. Geschäftsguth., gez. Kapital	€/ Betrieb	0	0	0	0	0	0
3140	Sonderposten gesamt	€/ Betrieb	18.663	27.241	22.606	2.658	5.129	112
3400	Rückstellungen	€/ Betrieb	3.064	2.614	3.136	3.178	850	583
3500	Verbindlichkeiten	€/ Betrieb	322.106	199.499	611.880	57.544	107.173	36.592
3510	dar. geg. Kreditinstituten	€/ Betrieb	265.943	180.893	509.714	49.448	95.903	32.001
3521	dar. aus Lieferungen u. Leistungen	€/ Betrieb	22.364	13.870	44.257	5.920	9.578	2.396
9280	Anlagenintensität	%	47	51	51	54	46	67
9281	Veralterungsgrad abnutzbares Anlagenverm.	%	32	32	34	33	34	34
9292	Fremdkapitaldeckung II	%	128	198	82	250	196	372
	Investitionen, Finanzierung							
8300	Bruttoinvestitionen	€/ Betrieb	57.046	88.386	34.835	13.848	24.996	10.222
8231	Zugang Boden	€/ Betrieb	7.195	12.348	4.956	590	2.033	0
8232	Zugang Wirtschaftsgeb.u.baul. Anl.	€/ Betrieb	0	0	0	100	68	280
8251	Zugang Anlagen im Bau, Anzahlung	€/ Betrieb	28.725	41.628	11.233	1.213	0	3.490
8241	Zugang techn. Anlagen u. Masch.	€/ Betrieb	14.146	30.488	13.020	12.037	22.278	10.980
2800	Veränderung Tiervermögen	€/ Betrieb	993	-2.782	771	-564	-194	-1.097
8400	Nettoinvestitionen	€/ Betrieb	-25.280	7.804	-148.169	-2.090	7.287	-6.256
8401	Nettoinvestitionen	€/ AK	-5.893	2.169	-25.113	-1.239	5.096	-3.495
8404	Veränderung Sachanlageverm. (o. Boden)	%	-2	0	-8	-1	5	-1
9314	Nettoverbindlichkeiten	€/ Betrieb	172.711	37.288	435.520	17.197	29.298	11.030
9315	Veränd. Nettoverbindlichkeiten	€/ Betrieb	3.393	28.726	-23.183	-6.682	-9.240	2.737
9318	Tilg. von Verbindlichkeiten gesamt	€/ Betrieb	35.815	21.177	48.466	11.240	14.926	6.319
2920	Veränd. Finanzumlaufvermögen	€/ Betrieb	-8.933	-4.309	2.254	3.702	8.382	-986
3822	Veränderung Sonder-AfA	€/ Betrieb	-670	-2.146	-569	-68	-10	-35

Buchführungsergebnisse (Wirtschaftsjahr 2017/2018)						Natürliche Personen (HE und PG)		
Spezialisierte Schafbetriebe in ausgewählten Bundesländern								
Natürliche Personen mit Betriebs- Bezug								
untergliedert nach Anzahl Mutterschafe je Betrieb								
und nach "Ordentliches Ergebnis + Personalaufwand je AK"								
Blatt 3 von 5								
Kenn- zahl	Bezeichnung	Maß- einheit	Anzahl Mutterschafe >= 600			Anzahl Mutterschafe < 600		
			gesamt	ob. Viertel	unt. Viertel	gesamt	ob. Viertel	unt. Viertel
0001	Betriebe	Anzahl	19	5	5	35	9	9
Gewinn- und Verlustrechnung								
Ertrag								
4010	Umsatzerlöse	€/ Betrieb	137.884	158.461	155.078	48.390	72.533	31.608
4100	dar. landwirtschaftl. Pflanzenprod.	€/ Betrieb	9.762	14.210	8.650	2.256	2.283	2.046
4112	dar. Getreide (ohne Körnermais)	€/ Betrieb	5.333	3.383	4.823	1.559	1.359	888
4120	dar. Ölf., Hülsenfr., Faserpfl.	€/ Betrieb	961	0	2.509	153	0	594
4130	dar. Kartoffeln	€/ Betrieb	0	0	0	25	0	24
4140	dar. Zuckerrüben	€/ Betrieb	0	0	0	0	0	0
4173	dar. nachwachs. Rohstoffe / Energiepfl.	€/ Betrieb	0	0	0	0	0	0
4200	dar. Tierproduktion	€/ Betrieb	95.559	106.621	89.084	41.404	61.451	26.764
4220	dar. Rinder	€/ Betrieb	1.405	0	0	121	0	337
4230	dar. Milch	€/ Betrieb	0	0	0	0	0	0
4240	dar. Schweine	€/ Betrieb	113	0	0	0	0	0
4260	dar. Geflügel, Eier	€/ Betrieb	31	0	0	314	0	0
4300	dar. Obst, Weinbau	€/ Betrieb	0	0	0	0	0	0
4360	dar. Nebenbetr., Handel, Dienstleist.	€/ Betrieb	35.156	37.450	67.375	2.886	3.637	2.721
4378	dar. Mieten u. Pachten	€/ Betrieb	12.948	386	33.414	104	0	227
4379	dar. zeitraumzugehörige Ust.	€/ Betrieb	0	0	0	0	0	0
4368	dar. Lohnarbeit, Masch.miete	€/ Betrieb	13.456	8.489	32.172	2.151	3.495	2.484
4400	Bestandsveränderungen	€/ Betrieb	228	-598	8.065	-709	85	-1.876
4500	Sonst. betr. Erträge	€/ Betrieb	240.439	286.455	247.864	76.449	96.011	55.408
4510	dar. Zulagen u. Zuschüsse	€/ Betrieb	219.399	257.144	226.129	70.446	91.319	51.374
4660	dar. betriebsbezogene Zahlungen	€/ Betrieb	209.027	233.040	217.180	68.389	90.097	50.515
4670	dar. EU-Direktzahlungen (bis WJ 14/15 Betriebsprämie)	€/ Betrieb	94.040	94.970	104.199	31.050	38.594	24.736
4671	dav. Basisprämie - gültig ab WJ 15/16	€/ Betrieb	62.330	62.572	67.894	20.148	26.370	15.399
4672	dav. Greening-Prämie - gültig ab WJ 15/16	€/ Betrieb	29.469	30.221	33.531	9.109	10.699	7.406
4673	dav. Umverteilungsprämie - gültig ab WJ 15/16	€/ Betrieb	2.032	2.177	1.977	1.793	1.525	1.931
4674	dav. Förderung für Junglandwirte - gültig ab WJ 15/16	€/ Betrieb	210	0	797	0	0	0
4680	dar. Ausgleichszulage	€/ Betrieb	24.546	39.956	18.504	7.437	10.081	4.162
4690	dar. für umweltger. Agrarprod.	€/ Betrieb	86.976	97.755	93.564	29.374	40.233	21.610
4698	dar. sonstige Zuschüsse	€/ Betrieb	490	359	912	393	1.189	6
4520	dar. aufwandsbezogene Zahlungen	€/ Betrieb	8.198	18.553	8.332	932	882	802
4560	dar. Agrardieselerstattung	€/ Betrieb	3.744	3.960	6.836	857	882	802
4550	dar. Investitionszuschüsse	€/ Betrieb	3.840	14.593	0	0	0	0
4900	dar. zeitraumfremde Erträge	€/ Betrieb	10.345	19.739	7.521	756	1.259	65
Aufwand								
5100	Materialaufwand	€/ Betrieb	103.527	123.662	110.794	35.191	46.208	31.554
5110	dar. Pflanzenproduktion	€/ Betrieb	9.208	14.089	11.877	2.507	2.896	1.946
5111	dar. Saat- u. Pflanzgut	€/ Betrieb	2.065	2.733	3.771	446	463	400
5112	dar. Düngemittel	€/ Betrieb	4.207	8.136	2.795	624	990	597
5113	dar. Pflanzenschutz	€/ Betrieb	1.664	1.817	2.656	279	186	329
5210	dar. Tierproduktion	€/ Betrieb	60.663	62.146	69.436	18.909	23.856	17.751
5211	dar. Tierzukauf	€/ Betrieb	10.776	2.141	19.894	3.383	2.925	3.110
5280	dar. Futtermittelzukauf	€/ Betrieb	31.889	31.001	35.178	11.217	15.853	10.404
5292	dar. Tierarzt	€/ Betrieb	7.178	12.490	5.898	2.450	2.984	3.089
5293	dar. Besamung	€/ Betrieb	0	0	0	0	0	0
5294	dar. sonst. bezogene Leist. Tierprod.	€/ Betrieb	6.216	12.643	4.121	790	824	618
5330	dar. Nebenbetr., Handel, Dienstleist.	€/ Betrieb	278	744	92	145	406	40
5350	dar. sonst. Materialaufwand	€/ Betrieb	33.497	46.871	29.397	13.091	17.011	11.777
5352	dar. Heizmat., Strom	€/ Betrieb	1.756	2.334	1.250	730	873	765
5354	dar. Wasser, Abwasser	€/ Betrieb	1.247	1.652	1.204	426	457	352
5355	dar. Treib- u. Schmierstoffe	€/ Betrieb	19.173	19.880	24.721	5.965	7.522	5.157
5357	dar. Lohnarbeit, Masch.miete	€/ Betrieb	10.621	21.736	1.887	5.825	7.857	5.414

Buchführungsergebnisse (Wirtschaftsjahr 2017/2018)						Natürliche Personen (HE und PG)		
Spezialisierte Schafbetriebe in ausgewählten Bundesländern								
Natürliche Personen mit Betriebs- Bezug								
untergliedert nach Anzahl Mutterschafe je Betrieb								
und nach "Ordentliches Ergebnis + Personalaufwand je AK"								
Blatt 4 von 5								
Kennzahl	Bezeichnung	Maßeinheit	Anzahl gesamt	Mutterschafe >= 600		Anzahl gesamt	Mutterschafe < 600	
				ob. Viertel	unt. Viertel		ob. Viertel	unt. Viertel
0001	Betriebe	Anzahl	19	5	5	35	9	9
	Aufwand							
5500	Personalaufwand (ohne BUV)	€/ Betrieb	64.034	45.851	102.309	7.409	8.715	4.574
5501	Personalaufwand (ohne BUV)	€/ eAK	24.425	25.304	25.843	24.187	24.207	30.412
5600	Betriebswirtschaftliche AfA	€/ Betrieb	78.094	52.117	168.125	15.540	16.902	16.460
5636	dar. Wirtschaftsgeb. u. baul. Anl.	€/ Betrieb	9.626	13.712	12.403	3.193	4.881	3.864
5642	dar. Maschinen u. Geräte	€/ Betrieb	16.252	24.048	22.014	9.167	8.266	9.553
5641	dar. Betriebsvorrichtungen	€/ Betrieb	2.462	2.340	6.239	717	1.202	637
5700	Sonst. betriebl. Aufwand	€/ Betrieb	96.191	103.216	114.309	31.233	33.328	26.804
5710	dar. Unterhaltung	€/ Betrieb	25.683	21.563	36.841	8.734	9.182	7.621
5715	dar. Gebäude u. baul. Anlagen	€/ Betrieb	3.402	1.836	2.810	2.054	1.025	3.433
5720	dar. techn. Anl., Masch., Fuhrp.	€/ Betrieb	22.281	19.727	34.031	6.649	8.098	4.132
5730	dar. Betriebsversicherung	€/ Betrieb	15.080	16.696	19.335	7.033	8.360	6.596
5731	dar. betriebliche Unfallversicherung	€/ Betrieb	4.358	4.206	4.796	1.973	1.992	1.645
5742	dar. Pachten	€/ Betrieb	17.799	13.616	17.282	5.759	6.990	4.528
5765	Pachtpreis / ha Pachtfläche	€/ ha	69	50	64	61	54	66
5764	dar. zeitraumzugehörige Vorsteuer	€/ Betrieb	1.214	2.584	0	2.361	1.187	2.469
5770	dar. zeitraumfremder Aufwand	€/ Betrieb	8.629	20.990	9.689	1.180	427	1.529
	Unternehmensergebnis							
6000	Betriebsergebnis	€/ Betrieb	36.705	119.471	-84.530	34.757	63.477	5.746
4000	Betriebliche Erträge	€/ Betrieb	378.551	444.318	411.007	124.131	168.629	85.139
5000	Betriebliche Aufwendungen	€/ Betrieb	341.846	324.847	495.537	89.373	105.153	79.392
7000	Finanzergebnis	€/ Betrieb	-5.539	-2.298	-13.310	-1.341	-2.028	-965
7230	dar. Zinsaufwand	€/ Betrieb	6.293	2.302	14.986	1.353	2.065	977
7800	Steuern vom Einkommen u. Ertrag	€/ Betrieb	0	0	0	0	0	0
7900	Sonstige Steuern	€/ Betrieb	3.002	1.546	5.549	800	732	989
7910	Unternehmensertrag	€/ Betrieb	379.305	444.321	412.683	124.143	168.666	85.150
7920	Unternehmensaufwand vor Steuern	€/ Betrieb	351.140	328.694	516.073	91.527	107.950	81.358
	Rentabilität							
9000	Gewinn/Jahresübersch. vor Steuern	€/ Betrieb	28.165	115.627	-103.389	32.616	60.716	3.792
9000	Gewinn/Jahresübersch. vor Steuern	€/ ha LF	82	338	-246	292	430	42
9004	Ordentliches Ergebnis	€/ Betrieb	26.448	116.879	-101.221	33.039	59.885	5.256
9004	Ordentliches Ergebnis	€/ ha LF	77	342	-240	296	424	58
9006	Gewinn + Personalaufwand (ohne BUV)	€/ AK	21.492	44.880	-183	23.715	48.553	4.674
9007	Ordentliches Ergeb. + Personalaufw. (o. BUV)	€/ AK	21.091	45.228	184	23.966	47.972	5.492
9008	Ordentliches Ergeb. + Personalaufw. (o. BUV)	€/ Betrieb	90.482	162.730	1.088	40.448	68.599	9.830
9013	Grundrente	€/ Betrieb	-15.314	62.426	-145.139	-9.213	25.990	-45.710
9071	Betriebseinkommen	€/ Betrieb	116.333	178.858	36.586	48.061	78.527	15.335
9073	Relative Faktorentlohnung	%	72,6	131,3	16,5	75,1	128,8	23,0
9103	Ordentliche Rentabilitätsrate	%	-6,8	13,8	-38,9	-8,3	14,5	-52,5
9120	Gesamtkapitalrentabilität	%	-2,2	6,3	-14,4	-3,1	7,3	-11,7
9131	Eigenkapitalrentabilität (ohne Boden)	%	0,0	15,4	0,0	0,0	15,2	0,0
	Liquidität / Stabilität							
9601	Liquidität 1. Grades	%	190	743	34	203	208	286
9221	Cashflow I	€/ Betrieb	115.705	199.984	65.828	47.431	74.443	22.676
9223	Cashflow III (zur Neufinanzierung verfügbar)	€/ Betrieb	27.694	36.967	12.041	10.644	19.258	5.842
9240	Kapitaldienst	€/ Betrieb	42.108	23.479	63.452	12.593	16.991	7.295
9231	Langfristige Kapitaldienstgrenze	€/ Betrieb	-28.698	-36.492	-101.575	5.251	22.796	-9.455
9232	Mittelfristige Kapitaldienstgrenze	€/ Betrieb	-19.062	-22.781	-89.158	8.443	27.677	-5.591
9233	Kurzfristige Kapitaldienstgrenze	€/ Betrieb	42.268	15.624	65.944	20.865	39.988	7.004
9241	Ausschöpf. d. langfr. Kapitaldienstgr.	%	-147	-64	-62	240	75	-77
9242	Ausschöpf. d. mittelfr. Kapitaldienstgr.	%	-221	-103	-71	149	61	-130
9243	Ausschöpf. d. kurzfr. Kapitaldienstgr.	%	100	150	96	60	42	104
9270	Eigenkapitalquote	%	61	78	38	79	70	90
9230	Eigenkapitalveränderung	€/ Betrieb	-29.508	-26.175	-123.807	4.759	17.089	-9.112
9239	Bereinigte Eigenkapitalveränderung	€/ Betrieb	-34.991	-38.794	-116.561	3.897	20.731	-10.432
9238	Bereinigte Eigenkapitalveränderung	€/ AK	-8.157	-10.782	-19.756	2.309	14.497	-5.828
	Unternehmerfamilie							
9502	Gesamteinkommen	€/ Betrieb	32.083	115.627	-103.337	38.257	65.702	6.403
9503	Verfügbares Einkommen	€/ Betrieb	4.811	53.959	-119.657	26.134	50.365	-1.320
3210	Entnahmen Lebenshaltung	€/ Betrieb	26.645	64.829	9.789	18.665	17.320	13.512
3395	Nettoentnahmen	€/ nAK	33.442	82.593	4.432	20.037	40.455	7.859

Buchführungsergebnisse						Natürliche Personen (HE und PG)		
(Wirtschaftsjahr 2017/2018)								
Spezialisierte Schafbetriebe in ausgewählten Bundesländern								
Natürliche Personen mit Betriebs- Bezug								
untergliedert nach Anzahl Mutterschafe je Betrieb								
und nach "Ordentliches Ergebnis + Personalaufwand je AK"								
Blatt 5 von 5								
Kenn- zahl	Bezeichnung	Maß- einheit	Anzahl Mutterschafe >= 600			Anzahl Mutterschafe < 600		
			gesamt	ob. Viertel	unt. Viertel	gesamt	ob. Viertel	unt. Viertel
0001	Betriebe	Anzahl	19	5	5	35	9	9
00	Anzahl Mutterschafe	St. / Betrieb	1.155,00	1.097,00	1.200,15	376,69	434,28	308,92
01	Wolle	kg / Schaf	3,42	3,38	3,55	3,64	4,67	3,18
02	lebend geborene Lämmer	St. / Mutter	0,88	0,89	0,92	1,06	1,25	0,88
03	aufgezogene Lämmer	St. / Mutter	0,81	0,85	0,78	1,02	1,16	0,84
04	verkaufte Lämmer	St. / Mutter	0,66	0,56	0,73	0,68	0,86	0,58
05	Erlös Wolle	€/ dt	86,42	107,63	60,58	99,67	104,78	86,38
06	Erlös Lamm	€/ Lamm	94,58	99,88	89,65	98,18	109,25	93,24
07	Verluste Mutterschafe	%	5,21	2,04	5,52	4,55	4,04	8,56
08	Viehbesatz Mutterschafe	VE / 100 ha LF	33,58	32,10	28,51	33,72	30,74	34,38
09	Viehbesatz Ziegen	VE / 100 ha LF	0,67	0,34	0,17	0,68	0,49	1,58
10	Tiervermögen Schafe	€/ Betrieb	81.710,19	73.164,00	89.116,00	29.461,51	37.537,78	24.461,11
11	Veränderung Tiervermögen Schafe	€/ Betrieb	1.461,35	-2.252,00	804,00	-376,94	-146,67	-873,33
12	Umsatzerl. aus Erzeugnissen der Schafhaltung	€/ Betrieb	93.290,63	105.185,60	89.061,40	40.849,69	61.225,04	26.346,73
13	Umsatzerl. aus Erzeugnissen der Ziegenhaltung	€/ Betrieb	305,28	0,00	0,00	111,61	215,47	81,12
14	Tierzukauf Zuchtböcke	€/ Betrieb	1.622,98	2.141,36	482,15	980,52	616,84	910,27
15	Zukauf Kraft- u. Mineralfutter (Schafe u. Ziegen)	€/ Betrieb	24.977,71	23.682,16	21.832,90	7.629,64	8.125,04	6.182,56
16	Zukauf Rauh- u. Saftfutter (Schafe u. Ziegen)	€/ Betrieb	3.366,61	7.537,73	1.384,56	2.050,14	5.682,20	1.331,24
17	Aushilfskräfte	AK / Betrieb	0,14	0,37	0,14	0,04	0,06	0,00
18	Löhne für nichtständige AK	€/ Betrieb	1.793,07	4.643,04	1.495,44	587,02	544,72	0,00
19	Umsatzerlöse aus Hofladen	€/ Betrieb	458,10	1.740,78	0,00	36,62	142,41	0,00
20	Umsatzerlöse aus Landschaftspflege	€/ Betrieb	6.814,68	25.895,80	0,00	310,30	0,00	0,00

Buchführungsergebnisse		Natürliche Personen (HE und PG)			
Spezialisierte Schafbetriebe in ausgewählten Bundesländern					
Natürliche Personen mit ha-Bezug					
Identische Betriebe von 2015/16 bis 2017/18					
Blatt 1 von 5					
Kennzahl	Bezeichnung	Maßeinheit	2015/16	2016/17	2017/18
0001	Betriebe	Anzahl	42	42	42
	Faktorausstattung				
1006	Wirtschaftliche Betriebsgröße	€/ ha LF	833	955	937
1030	Landw. genutzte Fläche (LF)	ha / Betrieb	181,5	181,6	179,9
1033	dar. zugepachtete LF (Netto)	ha / Betrieb	143,4	144,7	151,7
1150	Ackerfläche	% LF	11,4	11,1	11,6
1160	Dauergrünland	% LF	88,5	88,9	88,4
1056	Ertragsmesszahl	EMZ / a	28	28	28
1110	Arbeitskräfte insgesamt	AK / Betrieb	2,35	2,34	2,40
1113	dar. Familienarbeitskräfte	FAK / Betrieb	1,52	1,60	1,58
1120	Nicht entlohnte Arbeitskräfte	nAK / Betrieb	1,44	1,50	1,48
1114	AK-Besatz	AK / 100 ha LF	1,29	1,29	1,33
1130	Lohnansatz	€/ Betrieb	43.068	45.784	46.443
	Produktionsstruktur				
1151	Ackerfläche (Anfang des Jahres)	ha AF / Betrieb	19,5	20,7	20,2
1210	dar. Getreide (ohne Körnermais)	% AF	56,0	55,9	60,3
1230	dar. Ölfrüchte, Hülsenfr., Faserpflanzen	% AF	7,8	4,9	4,8
1237	dar. Winterraps	% AF	4,4	0,6	0,7
1240	dar. Kartoffeln	% AF	0,1	0,2	0,2
1250	dar. Zuckerrüben	% AF	0,0	0,0	0,0
1271	dar. Silomais	% AF	13,7	9,0	6,9
1275	dar. sonst. Ackerfutter	% AF	20,8	20,5	25,5
1284	dar. nachwachs. Rohstoffe / Energiepflanzen	% AF	0,0	0,0	0,0
1300	Viehbesatz	VE / 100 ha LF	47,7	48,1	47,6
1330	dar. Rinder	VE / 100 ha LF	1,0	1,0	0,9
1335	dar. Milchkühe	VE / 100 ha LF	0,0	0,0	0,0
1336	dar. Mutter- und Ammenkühe	VE / 100 ha LF	0,6	0,6	0,6
1339	dar. Jung- und Mastvieh	VE / 100 ha LF	0,2	0,3	0,2
1350	dar. Schweine	VE / 100 ha LF	0,1	0,1	0,1
1351	dar. Mastschweine und Läufer	VE / 100 ha LF	0,0	0,0	0,0
1352	dar. Zuchtsauen	VE / 100 ha LF	0,0	0,0	0,0
1340	dar. Schafe	VE / 100 ha LF	46,0	46,3	45,8
1320	dar. Pferde	VE / 100 ha LF	0,2	0,2	0,2
1391	Rauhfuttermittelverzehr	GV / Betrieb	86,5	87,2	85,4
	Erträge, Leistungen, Preise				
1411	Getreide (ohne Körnermais)	dt / ha	43	47	43
1420	dar. Weizen	dt / ha	52	63	57
1426	dar. Wintergerste	dt / ha	57	60	59
1427	dar. Sommergerste	dt / ha	38	34	33
1433	dar. Roggen	dt / ha	34	28	22
1434	dar. Triticale	dt / ha	38	39	41
1465	Raps	dt / ha	38	30	29
1472	Kartoffeln	dt / ha	108	123	116
1473	Zuckerrüben	dt / ha			
1631	Milchleistung (4 % Fett)	kg / Kuh			
1632	Milchleistung (nat. Fettgehalt)	kg / Kuh			
1612	Lebend geborene Ferkel	Ferkel / Sau	7	6	4
1511	Getreideerlös insges.(netto; o. Körnermais)	€/ dt	18,99	12,82	16,42
1520	Weizenerlös (netto)	€/ dt	24,21	13,84	18,67
1526	Wintergersteerlös (netto)	€/ dt	12,98	10,26	12,73
1527	Sommergersteerlös (netto)	€/ dt	14,36	11,04	13,46
1533	Roggenerlös (netto)	€/ dt			14,10
1534	Triticaleerlös (netto)	€/ dt	12,27	10,26	12,17
1565	Rapselerlös (netto)	€/ dt	38,17	33,58	35,74
1572	Kartoffelerlös (netto)	€/ dt	22,17	19,15	14,56
1573	Zuckerrübenerlös (netto)	€/ dt			
1731	Milcherlös (netto bei 4 % Fett)	€/ dt			
1732	Milcherlös (netto bei nat. Fettgehalt)	€/ dt			

Buchführungsergebnisse		Natürliche Personen (HE und PG)			
Spezialisierte Schafbetriebe in ausgewählten Bundesländern					
Natürliche Personen mit ha-Bezug					
Identische Betriebe von 2015/16 bis 2017/18					
Blatt 2 von 5					
Kennzahl	Bezeichnung	Maßeinheit	2015/16	2016/17	2017/18
0001	Betriebe	Anzahl	42	42	42
	Bilanz				
2000	Summe Aktiva (Bilanzvermögen)	€/ Betrieb	432.252	456.097	455.740
2000	Summe Aktiva (Bilanzvermögen)	€/ ha LF	2.382	2.511	2.533
2100	Sachanlagen gesamt	€/ ha LF	1.639	1.744	1.764
2111	dar. Boden	€/ ha LF	902	931	972
2115	dar. Gebäude, baul. Anlagen	€/ ha LF	292	290	307
2120	dar. techn. Anlagen u. Maschinen	€/ ha LF	311	367	375
2130	dar. andere Anlagen insges.	€/ ha LF	105	104	103
2160	dar. Anlagen im Bau, Anzahlungen	€/ ha LF	22	45	1
2200	Finanzanlagen	€/ ha LF	9	15	19
2211	dar. Anteile an verbund. Untern.	€/ ha LF	0	0	0
2213	dar. Beteiligungen	€/ ha LF	2	2	2
2300	Tiervermögen	€/ ha LF	259	256	254
2320	dar. Rinder	€/ ha LF	7	7	6
2330	dar. Schweine	€/ ha LF	0	0	0
2400	Umlaufvermögen (ohne Tiere)	€/ ha LF	458	480	479
2410	dav. Vorräte	€/ ha LF	149	147	145
2412	dar. Feldinventar	€/ ha LF	134	134	134
2420	dav. Finanzumlaufvermögen	€/ ha LF	311	336	335
2431	dar. Forderungen aus Liefer. u. Leist.	€/ ha LF	27	33	30
2450	dar. Bank, Kasse	€/ ha LF	210	219	227
9041	Eigenkapital (+ 50% Sonderposten)	€/ ha LF	1.743	1.827	1.833
3600	dar. Geschäftsguth., gez. Kapital	€/ ha LF	0	0	0
3140	Sonderposten gesamt	€/ ha LF	47	44	49
3400	Rückstellungen	€/ ha LF	18	18	19
3500	Verbindlichkeiten	€/ ha LF	587	635	648
3510	dar. geg. Kreditinstituten	€/ ha LF	523	563	566
3521	dar. aus Lieferungen u. Leistungen	€/ ha LF	40	54	65
9280	Anlagenintensität	%	50	52	52
9281	Veralterungsgrad abnutzbares Anlagenverm.	%	30	32	30
9292	Fremdkapitaldeckung II	%	182	182	179
	Investitionen, Finanzierung				
8300	Bruttoinvestitionen	€/ ha LF	155	251	168
8231	Zugang Boden	€/ ha LF	18	21	18
8232	Zugang Wirtschaftsgeb.u.baul. Anl.	€/ ha LF	1	7	0
8251	Zugang Anlagen im Bau, Anzahlung	€/ ha LF	44	84	69
8241	Zugang techn. Anlagen u. Masch.	€/ ha LF	52	114	76
2800	Veränderung Tiervermögen	€/ ha LF	0	-3	-4
8400	Nettoinvestitionen	€/ ha LF	25	111	12
8401	Nettoinvestitionen	€/ AK	1.908	8.592	923
8404	Veränderung Sachanlageverm. (o. Boden)	%	-2	10	-2
9314	Nettoverbindlichkeiten	€/ ha LF	276	300	313
9315	Veränd. Nettoverbindlichkeiten	€/ ha LF	-15	32	12
9318	Tilg. von Verbindlichkeiten gesamt	€/ ha LF	108	103	91
2920	Veränd. Finanzumlaufvermögen	€/ ha LF	36	20	1
3822	Veränderung Sonder-AfA	€/ ha LF	-2	-1	-2

Buchführungsergebnisse		Natürliche Personen (HE und PG)			
Spezialisierte Schafbetriebe in ausgewählten Bundesländern					
Natürliche Personen mit ha-Bezug					
Identische Betriebe von 2015/16 bis 2017/18					
Blatt 3 von 5					
Kennzahl	Bezeichnung	Maßeinheit	2015/16	2016/17	2017/18
0001	Betriebe	Anzahl	42	42	42
Gewinn- und Verlustrechnung					
Ertrag					
4010	Umsatzerlöse	€/ ha LF	369	391	410
4100	dar. landwirtschaftl. Pflanzenprod.	€/ ha LF	25	23	27
4112	dar. Getreide (ohne Körnermais)	€/ ha LF	9	11	16
4120	dar. Ölfr., Hülsenfr., Faserpfl.	€/ ha LF	7	1	1
4130	dar. Kartoffeln	€/ ha LF	0	0	0
4140	dar. Zuckerrüben	€/ ha LF	0	0	0
4173	dar. nachwachs. Rohstoffe / Energiepfl.	€/ ha LF	0	0	0
4200	dar. Tierproduktion	€/ ha LF	307	309	310
4220	dar. Rinder	€/ ha LF	3	3	4
4230	dar. Milch	€/ ha LF	0	0	0
4240	dar. Schweine	€/ ha LF	0	0	0
4260	dar. Geflügel, Eier	€/ ha LF	0	1	2
4300	dar. Obst, Weinbau	€/ ha LF	0	0	0
4360	dar. Nebenbetr.,Handel,Dienstleist.	€/ ha LF	38	59	64
4378	dar. Mieten u. Pachten	€/ ha LF		4	4
4379	dar. zeitraumzugehörige Ust.	€/ ha LF		0	0
4368	dar. Lohnarbeit, Masch.miete	€/ ha LF	22	27	37
4400	Bestandsveränderungen	€/ ha LF	1	-3	-3
4500	Sonst. betr. Erträge	€/ ha LF	706	700	707
4510	dar. Zulagen u. Zuschüsse	€/ ha LF	652	654	654
4660	dar. betriebsbezogene Zahlungen	€/ ha LF	634	636	623
4670	dar. EU-Direktzahlungen (bis WJ 14/15 Betriebsprämie)	€/ ha LF	275	275	276
4671	dav. Basisprämie - gültig ab WJ 15/16	€/ ha LF	179	181	182
4672	dav. Greening-Prämie - gültig ab WJ 15/16	€/ ha LF	84	83	84
4673	dav. Umverteilungsprämie - gültig ab WJ 15/16	€/ ha LF	12	10	10
4674	dav. Förderung für Junglandwirte - gültig ab WJ 15/16	€/ ha LF	0	0	1
4680	dar. Ausgleichszulage	€/ ha LF	77	89	77
4690	dar. für umweltger. Agrarprod.	€/ ha LF	273	265	266
4698	dar. sonstige Zuschüsse	€/ ha LF	2	3	3
4520	dar. aufwandsbezogene Zahlungen	€/ ha LF	12	13	22
4560	dar. Agrardieselerstattung	€/ ha LF	10	9	10
4550	dar. Investitionszuschüsse	€/ ha LF	0	0	10
4722	dar. Mieten u. Pachten	€/ ha LF	4		
4725	dar. zeitraumzugehörige Ust.	€/ ha LF	10		
4900	dar. zeitraumfremde Erträge	€/ ha LF	21	14	21
Aufwand					
5100	Materialaufwand	€/ ha LF	291	305	324
5110	dar. Pflanzenproduktion	€/ ha LF	33	35	31
5111	dar. Saat- u. Pflanzgut	€/ ha LF	6	6	6
5112	dar. Düngemittel	€/ ha LF	16	14	12
5113	dar. Pflanzenschutz	€/ ha LF	6	6	5
5210	dar. Tierproduktion	€/ ha LF	155	160	174
5211	dar. Tierzukauf	€/ ha LF	13	22	24
5280	dar. Futtermittelzukauf	€/ ha LF	94	92	98
5292	dar. Tierarzt	€/ ha LF	20	20	23
5293	dar. Besamung	€/ ha LF	0	0	0
5294	dar. sonst. bezogene Leist. Tierprod.	€/ ha LF	16	13	17
5330	dar. Nebenbetr.,Handel,Dienstleist.	€/ ha LF	1	1	1
5350	dar. sonst. Materialaufwand	€/ ha LF	102	109	115
5352	dar. Heizmat., Strom	€/ ha LF	7	8	6
5354	dar. Wasser, Abwasser	€/ ha LF	4	4	4
5355	dar. Treib- u. Schmierstoffe	€/ ha LF	51	54	58
5357	dar. Lohnarbeit, Masch.miete	€/ ha LF	38	41	44

Buchführungsergebnisse		Natürliche Personen (HE und PG)			
Spezialisierte Schafbetriebe in ausgewählten Bundesländern					
Natürliche Personen mit ha-Bezug					
Identische Betriebe von 2015/16 bis 2017/18					
Blatt 4 von 5					
Kennzahl	Bezeichnung	Maßeinheit	2015/16	2016/17	2017/18
0001	Betriebe	Anzahl	42	42	42
Aufwand					
5500	Personalaufwand (ohne BUV)	€/ ha LF	121	121	127
5501	Personalaufwand (ohne BUV)	€/ eAK	24.165	26.086	24.841
5600	Betriebswirtschaftliche AfA	€/ ha LF	123	124	130
5636	dar. Wirtschaftsgeb. u. baul. Anl.	€/ ha LF	30	29	28
5642	dar. Maschinen u. Geräte	€/ ha LF	65	62	66
5641	dar. Betriebsvorrichtungen	€/ ha LF	3	4	5
5700	Sonst. betriebl. Aufwand	€/ ha LF	269	236	273
5710	dar. Unterhaltung	€/ ha LF	80	73	81
5715	dar. Gebäude u. baul. Anlagen	€/ ha LF	15	8	12
5720	dar. techn. Anl., Masch., Fuhrp.	€/ ha LF	65	65	68
5730	dar. Betriebsversicherung	€/ ha LF	50	49	53
5731	dar. betriebliche Unfallversicherung	€/ ha LF	13	11	15
5742	dar. Pachten	€/ ha LF	44	42	45
5765	Pachtpreis / ha Pachtfläche	€/ ha	60	57	58
5764	dar. zeitraumzugehörige Vorsteuer	€/ ha LF	14	9	10
5770	dar. zeitraumfremder Aufwand	€/ ha LF	11	9	25
Unternehmensergebnis					
6000	Betriebsergebnis	€/ ha LF	272	302	260
4000	Betriebliche Erträge	€/ ha LF	1.076	1.088	1.114
5000	Betriebliche Aufwendungen	€/ ha LF	804	786	855
7000	Finanzergebnis	€/ ha LF	-17	-15	-13
7230	dar. Zinsaufwand	€/ ha LF	17	15	14
7600	Außerordentliches Ergebnis	€/ ha LF	-1	0	0
7800	Steuern vom Einkommen u. Ertrag	€/ ha LF	0	0	0
7900	Sonstige Steuern	€/ ha LF	6	6	7
7910	Unternehmensertrag	€/ ha LF	1.077	1.088	1.115
7920	Unternehmensaufwand vor Steuern	€/ ha LF	827	807	875
Rentabilität					
9000	Gewinn/Jahresübersch. vor Steuern	€/ Betrieb	45.285	50.972	43.136
9000	Gewinn/Jahresübersch. vor Steuern	€/ ha LF	250	281	240
9004	Ordentliches Ergebnis	€/ Betrieb	43.544	50.066	43.746
9004	Ordentliches Ergebnis	€/ ha LF	240	276	243
9006	Gewinn + Personalaufwand (ohne BUV)	€/ AK	28.680	31.132	27.515
9007	Ordentliches Ergeb. + Personalaufw. (o. BUV)	€/ AK	27.938	30.746	27.769
9008	Ordentliches Ergeb. + Personalaufw. (o. BUV)	€/ ha LF	361	397	371
9013	Grundrente	€/ ha LF	17	34	0
9071	Betriebseinkommen	€/ ha LF	425	458	436
9073	Relative Faktorentlohnung	%	61,4	87,8	87,9
9103	Ordentliche Rentabilitätsrate	%	0,2	2,2	-1,3
9120	Gesamtkapitalrentabilität	%	0,8	1,6	0,0
9131	Eigenkapitalrentabilität (ohne Boden)	%	0,0	0,0	0,0
Liquidität / Stabilität					
9601	Liquidität 1. Grades	%	154	168	178
9221	Cashflow I	€/ ha LF	363	405	386
9223	Cashflow III (zur Neufinanzierung verfügbar)	€/ ha LF	70	126	77
9240	Kapitaldienst	€/ ha LF	125	119	105
9231	Langfristige Kapitaldienstgrenze	€/ ha LF	57	95	12
9232	Mittelfristige Kapitaldienstgrenze	€/ ha LF	87	124	41
9233	Kurzfristige Kapitaldienstgrenze	€/ ha LF	180	219	143
9241	Ausschöpf. d. langfr. Kapitaldienstgr.	%	219	125	842
9242	Ausschöpf. d. mittelfr. Kapitaldienstgr.	%	144	96	257
9243	Ausschöpf. d. kurzfr. Kapitaldienstgr.	%	69	54	73
9270	Eigenkapitalquote	%	73	73	72
9230	Eigenkapitalveränderung	€/ ha LF	38	80	-1
9239	Bereinigte Eigenkapitalveränderung	€/ ha LF	40	80	-2
9238	Bereinigte Eigenkapitalveränderung	€/ AK	3.122	6.177	-119
Unternehmerfamilie					
9502	Gesamteinkommen	€/ Betrieb	49.898	55.568	49.602
9503	Verfügbares Einkommen	€/ Betrieb	36.115	40.503	29.550
3210	Entnahmen Lebenshaltung	€/ Betrieb	20.828	20.057	25.063
3395	Nettoentnahmen	€/ nAK	25.235	23.152	28.692

Buchführungsergebnisse		Natürliche Personen (HE und PG)			
Spezialisierte Schafbetriebe in ausgewählten Bundesländern					
Natürliche Personen mit ha-Bezug					
Identische Betriebe von 2015/16 bis 2017/18					
Blatt 5 von 5					
Kenn- zahl	Bezeichnung	Maß- einheit	2015/16 0	2016/17 0	2017/18 0
0001	Betriebe	Anzahl	42	42	42
00	Anzahl Mutterschafe	St. / Betrieb	601,35	598,26	597,79
01	Wolle	kg / Schaf	3,97	5,43	3,52
02	lebend geborene Lämmer	St. / Mutter	1,01	0,95	0,95
03	aufgezogene Lämmer	St. / Mutter	0,96	0,90	0,89
04	verkaufte Lämmer	St. / Mutter	0,72	0,71	0,68
05	Erlös Wolle	€/ dt	88,14	68,00	88,31
06	Erlös Lamm	€/ Lamm	92,01	93,62	95,95
07	Verluste Mutterschafe	%	3,94	4,34	4,75
08	Viehbesatz Mutterschafe	VE / 100 ha LF	33,14	32,94	33,23
09	Viehbesatz Ziegen	VE / 100 ha LF	0,39	0,45	0,48
10	Tiervermögen Schafe	€/ ha LF	246,14	243,43	242,55
11	Veränderung Tiervermögen Schafe	€/ ha LF	-0,76	-3,11	-2,78
12	Umsatzerl. aus Erzeugnissen der Schafhaltung	€/ ha LF	301,64	302,05	302,70
13	Umsatzerl. aus Erzeugnissen der Ziegenhaltung	€/ ha LF	0,51	0,73	0,52
14	Tierzukauf Zuchtböcke	€/ ha LF	6,79	7,24	6,32
15	Zukauf Kraft- u. Mineralfutter (Schafe u. Ziegen)	€/ ha LF	73,96	71,11	72,43
16	Zukauf Rauh- u. Saftfutter (Schafe u. Ziegen)	€/ ha LF	11,46	10,81	9,42
17	Aushilfskräfte	AK / Betrieb	0,08	0,06	0,09
18	Löhne für nichtständige AK	€/ ha LF	4,52	6,71	6,07
19	Umsatzerlöse aus Hofladen	€/ ha LF	0,80	1,17	1,32
20	Umsatzerlöse aus Landschaftspflege	€/ ha LF	8,76	19,22	18,57

Buchführungsergebnisse		Natürliche Personen (HE und PG)			
Spezialisierte Schafbetriebe in ostdeutschen Bundesländern					
Natürliche Personen mit Betriebs- Bezug					
Identische Betriebe von 2015/16 bis 2017/18					
Blatt 1 von 5					
Kenn- zahl	Bezeichnung	Maß- einheit	2015/16	2016/17	2017/18
0001	Betriebe	Anzahl	42	42	42
Faktorausstattung					
1006	Wirtschaftliche Betriebsgröße	€/ ha LF	833	955	937
1030	Landw. genutzte Fläche (LF)	ha / Betrieb	181,5	181,6	179,9
1033	dar. zugepachtete LF (Netto)	ha / Betrieb	143,4	144,7	151,7
1150	Ackerfläche	% LF	11,4	11,1	11,6
1160	Dauergrünland	% LF	88,5	88,9	88,4
1056	Ertragsmesszahl	EMZ / a	28	28	28
1110	Arbeitskräfte insgesamt	AK / Betrieb	2,35	2,34	2,40
1113	dar. Familienarbeitskräfte	FAK / Betrieb	1,52	1,60	1,58
1120	Nicht entlohnte Arbeitskräfte	nAK / Betrieb	1,44	1,50	1,48
1114	AK-Besatz	AK / 100 ha LF	1,29	1,29	1,33
1130	Lohnansatz	€/ Betrieb	43.068	45.784	46.443
Produktionsstruktur					
1151	Ackerfläche (Anfang des Jahres)	ha AF / Betrieb	19,5	20,7	20,2
1210	dar. Getreide (ohne Körnermais)	ha / Betrieb	10,9	11,6	12,2
1230	dar. Ölfrüchte, Hülsenfr., Faserpflanzen	ha / Betrieb	1,5	1,0	1,0
1237	dar. Winterraps	ha / Betrieb	0,9	0,1	0,1
1240	dar. Kartoffeln	ha / Betrieb	0,0	0,0	0,0
1250	dar. Zuckerrüben	ha / Betrieb	0,0	0,0	0,0
1271	dar. Silomais	ha / Betrieb	2,7	1,9	1,4
1275	dar. sonst. Ackerfutter	ha / Betrieb	4,1	4,2	5,1
1284	dar. nachwachs. Rohstoffe / Energiepflanzen	ha / Betrieb	0,0	0,0	0,0
1300	Viehbesatz	VE / 100 ha LF	47,7	48,1	47,6
1330	dar. Rinder	Stück / Betrieb	2,4	2,7	2,4
1335	dar. Milchkühe	Stück / Betrieb	0,0	0,0	0,0
1336	dar. Mutter- und Ammenkühe	Stück / Betrieb	1,1	1,1	1,1
1339	dar. Jung- und Mastvieh	Stück / Betrieb	1,1	1,4	1,1
1350	dar. Schweine	Stück / Betrieb	0,7	0,8	0,5
1351	dar. Mastschweine und Läufer	Stück / Betrieb	0,2	0,2	0,1
1352	dar. Zuchtsauen	Stück / Betrieb	0,1	0,1	0,1
1340	dar. Schafe	Stück / Betrieb	1.003,2	1.015,2	984,9
1320	dar. Pferde	Stück / Betrieb	0,4	0,4	0,4
1391	Rauhfuttermittelverzehr	GV / Betrieb	86,5	87,2	85,4
Erträge, Leistungen, Preise					
1411	Getreide (ohne Körnermais)	dt / ha	43	47	43
1420	dar. Weizen	dt / ha	52	63	57
1426	dar. Wintergerste	dt / ha	57	60	59
1427	dar. Sommergerste	dt / ha	38	34	33
1433	dar. Roggen	dt / ha	34	28	22
1434	dar. Triticale	dt / ha	38	39	41
1465	Raps	dt / ha	38	30	29
1472	Kartoffeln	dt / ha	108	123	116
1473	Zuckerrüben	dt / ha			
1631	Milchleistung (4 % Fett)	kg / Kuh			
1632	Milchleistung (nat. Fettgehalt)	kg / Kuh			
1612	Lebend geborene Ferkel	Ferkel / Sau	7	6	4
1511	Getreideerlös insges.(netto; o. Körnermais)	€/ dt	18,99	12,82	16,42
1520	Weizenerlös (netto)	€/ dt	24,21	13,84	18,67
1526	Wintergersteerlös (netto)	€/ dt	12,98	10,26	12,73
1527	Sommergersteerlös (netto)	€/ dt	14,36	11,04	13,46
1533	Roggenerlös (netto)	€/ dt			14,10
1534	Triticaleerlös (netto)	€/ dt	12,27	10,26	12,17
1565	Rapselerlös (netto)	€/ dt	38,17	33,58	35,74
1572	Kartoffelerlös (netto)	€/ dt	22,17	19,15	14,56
1573	Zuckerrübenerlös (netto)	€/ dt			
1731	Milcherlös (netto bei 4 % Fett)	€/ dt			
1732	Milcherlös (netto bei nat. Fettgehalt)	€/ dt			

Buchführungsergebnisse		Natürliche Personen (HE und PG)			
Spezialisierte Schafbetriebe in ostdeutschen Bundesländern					
Natürliche Personen mit Betriebs- Bezug					
Identische Betriebe von 2015/16 bis 2017/18					
Blatt 2 von 5					
Kenn- zahl	Bezeichnung	Maß- einheit	2015/16	2016/17	2017/18
0001	Betriebe	Anzahl	42	42	42
	Bilanz				
2000	Summe Aktiva (Bilanzvermögen)	€/ Betrieb	432.252	456.097	455.740
2000	Summe Aktiva (Bilanzvermögen)	€/ ha LF	2.382	2.511	2.533
2100	Sachanlagen gesamt	€/ Betrieb	297.426	316.671	317.368
2111	dar. Boden	€/ Betrieb	163.692	169.056	174.831
2115	dar. Gebäude, baul. Anlagen	€/ Betrieb	52.945	52.754	55.193
2120	dar. techn. Anlagen u. Maschinen	€/ Betrieb	56.524	66.622	67.500
2130	dar. andere Anlagen insges.	€/ Betrieb	19.119	18.897	18.489
2160	dar. Anlagen im Bau, Anzahlungen	€/ Betrieb	4.027	8.228	246
2200	Finanzanlagen	€/ Betrieb	1.677	2.713	3.454
2211	dar. Anteile an verbund. Untern.	€/ Betrieb	0	0	0
2213	dar. Beteiligungen	€/ Betrieb	409	409	348
2300	Tiervermögen	€/ Betrieb	46.968	46.522	45.775
2320	dar. Rinder	€/ Betrieb	1.193	1.202	1.167
2330	dar. Schweine	€/ Betrieb	67	73	59
2400	Umlaufvermögen (ohne Tiere)	€/ Betrieb	83.142	87.256	86.105
2410	dav. Vorräte	€/ Betrieb	26.988	26.646	26.167
2412	dar. Feldinventar	€/ Betrieb	24.386	24.354	24.151
2420	dav. Finanzumlaufvermögen	€/ Betrieb	56.448	60.940	60.227
2431	dar. Forderungen aus Liefer. u. Leist.	€/ Betrieb	4.949	6.012	5.313
2450	dar. Bank, Kasse	€/ Betrieb	38.079	39.739	40.814
9041	Eigenkapital (+ 50% Sonderposten)	€/ Betrieb	316.345	331.757	329.837
3600	dar. Geschäftsguth., gez. Kapital	€/ Betrieb	0	0	0
3140	Sonderposten gesamt	€/ Betrieb	8.504	7.900	8.775
3400	Rückstellungen	€/ Betrieb	3.185	3.350	3.444
3500	Verbindlichkeiten	€/ Betrieb	106.609	115.396	116.513
3510	dar. geg. Kreditinstituten	€/ Betrieb	94.986	102.342	101.755
3521	dar. aus Lieferungen u. Leistungen	€/ Betrieb	7.186	9.784	11.649
9280	Anlagenintensität	%	50	52	52
9281	Veralterungsgrad abnutzbares Anlagenverm.	%	30	32	30
9292	Fremdkapitaldeckung II	%	182	182	179
	Investitionen, Finanzierung				
8300	Bruttoinvestitionen	€/ Betrieb	28.109	45.669	30.238
8231	Zugang Boden	€/ Betrieb	3.285	3.832	3.186
8232	Zugang Wirtschaftsgeb.u.baul. Anl.	€/ Betrieb	121	1.278	84
8251	Zugang Anlagen im Bau, Anzahlung	€/ Betrieb	8.059	15.172	12.488
8241	Zugang techn. Anlagen u. Masch.	€/ Betrieb	9.452	20.658	13.606
2800	Veränderung Tiervermögen	€/ Betrieb	2	-613	-694
8400	Nettoinvestitionen	€/ Betrieb	4.480	20.135	2.215
8401	Nettoinvestitionen	€/ AK	1.908	8.592	923
8404	Veränderung Sachanlageverm. (o. Boden)	%	-2	10	-2
9314	Nettoverbindlichkeiten	€/ Betrieb	50.162	54.456	56.287
9315	Veränd. Nettoverbindlichkeiten	€/ Betrieb	-2.658	5.725	2.134
9318	Tilg. von Verbindlichkeiten gesamt	€/ Betrieb	19.623	18.788	16.299
2920	Veränd. Finanzumlaufvermögen	€/ Betrieb	6.462	3.685	164
3822	Veränderung Sonder-AfA	€/ Betrieb	-413	-253	-309

Buchführungsergebnisse		Natürliche Personen (HE und PG)			
Spezialisierte Schafbetriebe in ostdeutschen Bundesländern					
Natürliche Personen mit Betriebs- Bezug					
Identische Betriebe von 2015/16 bis 2017/18					
Blatt 3 von 5					
Kenn- zahl	Bezeichnung	Maß- einheit	2015/16	2016/17	2017/18
0001	Betriebe	Anzahl	42	42	42
	Gewinn- und Verlustrechnung				
	Ertrag				
4010	Umsatzerlöse	€/ Betrieb	67.046	71.096	73.701
4100	dar. landwirtschaftl. Pflanzenprod.	€/ Betrieb	4.469	4.149	4.862
4112	dar. Getreide (ohne Körnermais)	€/ Betrieb	1.707	2.051	2.902
4120	dar. Ölfr., Hülsenfr., Faserpfl.	€/ Betrieb	1.238	132	136
4130	dar. Kartoffeln	€/ Betrieb	22	18	21
4140	dar. Zuckerrüben	€/ Betrieb	0	0	0
4173	dar. nachwachs. Rohstoffe / Energiepfl.	€/ Betrieb	0	0	0
4200	dar. Tierproduktion	€/ Betrieb	55.697	56.173	55.730
4220	dar. Rinder	€/ Betrieb	574	621	662
4230	dar. Milch	€/ Betrieb	0	0	0
4240	dar. Schweine	€/ Betrieb	43	50	51
4260	dar. Geflügel, Eier	€/ Betrieb	87	190	276
4300	dar. Obst, Weinbau	€/ Betrieb	0	0	0
4360	dar. Nebenbetr.,Handel,Dienstleist.	€/ Betrieb	6.821	10.652	11.550
4378	dar. Mieten u. Pachten	€/ Betrieb		776	706
4379	dar. zeitraumzugehörige Ust.	€/ Betrieb		0	0
4368	dar. Lohnarbeit, Masch.miete	€/ Betrieb	3.979	4.831	6.570
4400	Bestandsveränderungen	€/ Betrieb	177	-620	-485
4500	Sonst. betr. Erträge	€/ Betrieb	128.073	127.122	127.210
4510	dar. Zulagen u. Zuschüsse	€/ Betrieb	118.381	118.767	117.676
4660	dar. betriebsbezogene Zahlungen	€/ Betrieb	115.072	115.473	112.117
4670	dar. EU-Direktzahlungen (bis WJ 14/15 Betriebsprämie)	€/ Betrieb	49.974	49.864	49.721
4671	dav. Basisprämie - gültig ab WJ 15/16	€/ Betrieb	32.522	32.944	32.677
4672	dav. Greening-Prämie - gültig ab WJ 15/16	€/ Betrieb	15.193	15.136	15.103
4673	dav. Umverteilungsprämie - gültig ab WJ 15/16	€/ Betrieb	2.258	1.784	1.847
4674	dav. Förderung für Junglandwirte - gültig ab WJ 15/16	€/ Betrieb	0	0	95
4680	dar. Ausgleichszulage	€/ Betrieb	13.975	16.204	13.929
4690	dar. für umweltger. Agrarprod.	€/ Betrieb	49.585	48.057	47.805
4698	dar. sonstige Zuschüsse	€/ Betrieb	377	605	549
4520	dar. aufwandsbezogene Zahlungen	€/ Betrieb	2.201	2.281	3.905
4560	dar. Agrardieselerstattung	€/ Betrieb	1.782	1.670	1.880
4550	dar. Investitionszuschüsse	€/ Betrieb	0	0	1.737
4722	dar. Mieten u. Pachten	€/ Betrieb	693		
4725	dar. zeitraumzugehörige Ust.	€/ Betrieb	1.789		
4900	dar. zeitraumfremde Erträge	€/ Betrieb	3.768	2.622	3.813
	Aufwand				
5100	Materialaufwand	€/ Betrieb	52.735	55.459	58.227
5110	dar. Pflanzenproduktion	€/ Betrieb	5.985	6.345	5.601
5111	dar. Saat- u. Pflanzgut	€/ Betrieb	1.049	1.152	1.057
5112	dar. Düngemittel	€/ Betrieb	2.833	2.553	2.200
5113	dar. Pflanzenschutz	€/ Betrieb	1.044	1.089	913
5210	dar. Tierproduktion	€/ Betrieb	28.123	29.094	31.388
5211	dar. Tierzukauf	€/ Betrieb	2.276	4.083	4.388
5280	dar. Futtermittelzukauf	€/ Betrieb	17.100	16.687	17.576
5292	dar. Tierarzt	€/ Betrieb	3.653	3.638	4.124
5293	dar. Besamung	€/ Betrieb	1	1	0
5294	dar. sonst. bezogene Leist. Tierprod.	€/ Betrieb	2.872	2.446	3.034
5330	dar. Nebenbetr.,Handel,Dienstleist.	€/ Betrieb	216	149	212
5350	dar. sonst. Materialaufwand	€/ Betrieb	18.429	19.861	20.602
5352	dar. Heizmat., Strom	€/ Betrieb	1.256	1.488	1.165
5354	dar. Wasser, Abwasser	€/ Betrieb	659	782	730
5355	dar. Treib- u. Schmierstoffe	€/ Betrieb	9.324	9.778	10.472
5357	dar. Lohnarbeit, Masch.miete	€/ Betrieb	6.914	7.457	7.911

Buchführungsergebnisse		Natürliche Personen (HE und PG)			
Spezialisierte Schafbetriebe in ostdeutschen Bundesländern					
Natürliche Personen mit Betriebs- Bezug					
Identische Betriebe von 2015/16 bis 2017/18					
Blatt 4 von 5					
Kenn- zahl	Bezeichnung	Maß- einheit	2015/16	2016/17	2017/18
0001	Betriebe	Anzahl	42	42	42
	Aufwand				
5500	Personalaufwand (ohne BUV)	€/ Betrieb	22.045	21.982	22.926
5501	Personalaufwand (ohne BUV)	€/ eAK	24.165	26.086	24.841
5600	Betriebswirtschaftliche AfA	€/ Betrieb	22.273	22.462	23.462
5636	dar. Wirtschaftsgeb. u. baul. Anl.	€/ Betrieb	5.375	5.212	5.072
5642	dar. Maschinen u. Geräte	€/ Betrieb	11.775	11.342	11.912
5641	dar. Betriebsvorrichtungen	€/ Betrieb	631	816	912
5700	Sonst. betriebl. Aufwand	€/ Betrieb	48.810	42.786	49.126
5710	dar. Unterhaltung	€/ Betrieb	14.491	13.330	14.484
5715	dar. Gebäude u. baul. Anlagen	€/ Betrieb	2.721	1.536	2.156
5720	dar. techn. Anl., Masch., Fuhrp.	€/ Betrieb	11.728	11.751	12.314
5730	dar. Betriebsversicherung	€/ Betrieb	8.991	8.878	9.513
5731	dar. betriebliche Unfallversicherung	€/ Betrieb	2.413	2.061	2.650
5742	dar. Pachten	€/ Betrieb	8.010	7.661	8.117
5765	Pachtpreis / ha Pachtfläche	€/ ha	60	57	58
5764	dar. zeitraumzugehörige Vorsteuer	€/ Betrieb	2.468	1.695	1.715
5770	dar. zeitraumfremder Aufwand	€/ Betrieb	1.917	1.717	4.423
	Unternehmensergebnis				
6000	Betriebsergebnis	€/ Betrieb	49.432	54.910	46.686
4000	Betriebliche Erträge	€/ Betrieb	195.295	197.598	200.427
5000	Betriebliche Aufwendungen	€/ Betrieb	145.863	142.688	153.741
7000	Finanzergebnis	€/ Betrieb	-3.012	-2.778	-2.374
7230	dar. Zinsaufwand	€/ Betrieb	3.021	2.797	2.521
7600	Außerordentliches Ergebnis	€/ Betrieb	-110	0	0
7800	Steuern vom Einkommen u. Ertrag	€/ Betrieb	-18	2	0
7900	Sonstige Steuern	€/ Betrieb	1.025	1.161	1.176
7910	Unternehmensertrag	€/ Betrieb	195.371	197.618	200.574
7920	Unternehmensaufwand vor Steuern	€/ Betrieb	150.086	146.646	157.438
	Rentabilität				
9000	Gewinn/Jahresübersch. vor Steuern	€/ Betrieb	45.285	50.972	43.136
9000	Gewinn/Jahresübersch. vor Steuern	€/ ha LF	250	281	240
9004	Ordentliches Ergebnis	€/ Betrieb	43.544	50.066	43.746
9004	Ordentliches Ergebnis	€/ ha LF	240	276	243
9006	Gewinn + Personalaufwand (ohne BUV)	€/ AK	28.680	31.132	27.515
9007	Ordentliches Ergeb. + Personalaufw. (o. BUV)	€/ AK	27.938	30.746	27.769
9008	Ordentliches Ergeb. + Personalaufw. (o. BUV)	€/ Betrieb	65.589	72.048	66.672
9013	Grundrente	€/ Betrieb	3.144	6.249	-5
9071	Betriebseinkommen	€/ Betrieb	77.094	83.136	78.358
9073	Relative Faktorentlohnung	%	61,4	87,8	87,9
9103	Ordentliche Rentabilitätsrate	%	0,2	2,2	-1,3
9120	Gesamtkapitalrentabilität	%	0,8	1,6	0,0
9131	Eigenkapitalrentabilität (ohne Boden)	%	0,0	0,0	0,0
	Liquidität / Stabilität				
9601	Liquidität 1. Grades	%	154	168	178
9221	Cashflow I	€/ Betrieb	65.809	73.539	69.497
9223	Cashflow III (zur Neufinanzierung verfügbar)	€/ Betrieb	12.675	22.909	13.839
9240	Kapitaldienst	€/ Betrieb	22.633	21.583	18.820
9231	Langfristige Kapitaldienstgrenze	€/ Betrieb	10.339	17.270	2.236
9232	Mittelfristige Kapitaldienstgrenze	€/ Betrieb	15.718	22.486	7.312
9233	Kurzfristige Kapitaldienstgrenze	€/ Betrieb	32.696	39.839	25.774
9241	Ausschöpf. d. langfr. Kapitaldienstgr.	%	219	125	842
9242	Ausschöpf. d. mittelfr. Kapitaldienstgr.	%	144	96	257
9243	Ausschöpf. d. kurzfr. Kapitaldienstgr.	%	69	54	73
9270	Eigenkapitalquote	%	73	73	72
9230	Eigenkapitalveränderung	€/ Betrieb	6.852	14.502	-166
9239	Bereinigte Eigenkapitalveränderung	€/ Betrieb	7.329	14.475	-285
9238	Bereinigte Eigenkapitalveränderung	€/ AK	3.122	6.177	-119
	Unternehmerfamilie				
9502	Gesamteinkommen	€/ Betrieb	49.898	55.568	49.602
9503	Verfügbares Einkommen	€/ Betrieb	36.115	40.503	29.550
3210	Entnahmen Lebenshaltung	€/ Betrieb	20.828	20.057	25.063
3395	Nettoentnahmen	€/ nAK	25.235	23.152	28.692

Buchführungsergebnisse		Natürliche Personen (HE und PG)			
Spezialisierte Schafbetriebe in ostdeutschen Bundesländern					
Natürliche Personen mit Betriebs- Bezug					
Identische Betriebe von 2015/16 bis 2017/18					
Blatt 5 von 5					
Kenn- zahl	Bezeichnung	Maß- einheit	2015/16	2016/17	2017/18
0001	Betriebe	Anzahl	42	42	42
00	Anzahl Mutterschafe	St. / Betrieb	601,35	598,26	597,79
01	Wolle	kg / Schaf	3,97	5,43	3,52
02	lebend geborene Lämmer	St. / Mutter	1,01	0,95	0,95
03	aufgezogene Lämmer	St. / Mutter	0,96	0,90	0,89
04	verkaufte Lämmer	St. / Mutter	0,72	0,71	0,68
05	Erlös Wolle	€/ dt	88,14	68,00	88,31
06	Erlös Lamm	€/ Lamm	92,01	93,62	95,95
07	Verluste Mutterschafe	%	3,94	4,34	4,75
08	Viehbesatz Mutterschafe	VE / 100 ha LF	33,14	32,94	33,23
09	Viehbesatz Ziegen	VE / 100 ha LF	0,39	0,45	0,48
10	Tiervermögen Schafe	€/ Betrieb	44.666,67	44.214,14	43.636,59
11	Veränderung Tiervermögen Schafe	€/ Betrieb	-137,81	-564,43	-500,18
12	Umsatzerl. aus Erzeugnissen der Schafhaltung	€/ Betrieb	54.740,06	54.861,44	54.458,53
13	Umsatzerl. aus Erzeugnissen der Ziegenhaltung	€/ Betrieb	92,92	133,01	93,01
14	Tierzukauf Zuchtböcke	€/ Betrieb	1.232,24	1.314,49	1.137,67
15	Zukauf Kraft- u. Mineralfutter (Schafe u. Ziegen)	€/ Betrieb	13.421,27	12.915,66	13.030,15
16	Zukauf Rauh- u. Saftfutter (Schafe u. Ziegen)	€/ Betrieb	2.079,87	1.962,98	1.695,38
17	Aushilfskräfte	AK / Betrieb	0,08	0,06	0,09
18	Löhne für nichtständige AK	€/ Betrieb	820,44	1.217,99	1.092,69
19	Umsatzerlöse aus Hofladen	€/ Betrieb	145,32	212,41	237,75
20	Umsatzerlöse aus Landschaftspflege	€/ Betrieb	1.589,06	3.490,38	3.341,42

Buchführungsergebnisse			Natürliche Personen (HE und PG)				
Spezialisierte Schafbetriebe in ostdeutschen Bundesländern							
Natürliche Personen mit ha-Bezug							
Identische Betriebe von 2005/06 bis 2017/18							
Teil 1: 2005/06 bis 2009/10							
Blatt 1 von 5							
Kennzahl	Bezeichnung	Maßeinheit	2005/06	2006/07	2007/08	2008/09	2009/10
0001	Betriebe	Anzahl	10	10	10	10	10
Faktorausstattung							
1006	Wirtschaftliche Betriebsgröße	€/ ha LF					
1030	Landw. genutzte Fläche (LF)	ha / Betrieb	205,0	206,1	207,3	209,3	204,1
1033	dar. zugepachtete LF (Netto)	ha / Betrieb	186,9	183,7	184,6	180,9	174,8
1150	Ackerfläche	% LF	6,6	6,9	6,9	7,0	7,2
1160	Dauergrünland	% LF	81,4	81,1	93,1	81,2	80,8
1056	Ertragsmesszahl	EMZ / a	31	31	31	31	31
1110	Arbeitskräfte insgesamt	AK / Betrieb	2,91	3,25	3,08	3,06	3,05
1113	dar. Familienarbeitskräfte	FAK / Betrieb	1,61	1,62	1,58	1,58	1,63
1120	Nicht entlohnte Arbeitskräfte	nAK / Betrieb	1,47	1,45	1,40	1,44	1,47
1114	AK-Besatz	AK / 100 ha LF	1,42	1,58	1,49	1,46	1,49
1130	Lohnansatz	€/ Betrieb	37.807	37.951	37.608	39.033	40.375
Produktionsstruktur							
1151	Ackerfläche (Anfang des Jahres)	ha AF / Betrieb	12,0	13,5	14,3	14,3	15,0
1210	dar. Getreide (ohne Körnermais)	% AF	59,8	53,6	53,9	51,0	50,5
1230	dar. Ölfrüchte, Hülsenfr., Faserpflanzen	% AF	0,0	0,0	0,0	0,0	0,0
1237	dar. Winterraps	% AF	0,0	0,0	0,0	0,0	0,0
1240	dar. Kartoffeln	% AF	0,0	0,0	0,0	0,0	0,0
1250	dar. Zuckerrüben	% AF	0,0	0,0	0,0	0,0	0,0
1271	dar. Silomais	% AF	0,0	0,0	0,0	0,0	0,0
1275	dar. sonst. Ackerfutter	% AF	29,3	36,8	36,9	48,3	47,2
1284	dar. nachwachs. Rohstoffe / Energiepflanzen	% AF	0,0	0,0	0,0	0,0	0,0
1300	Viehbesatz	VE / 100 ha LF	66,6	63,4	64,1	61,6	60,1
1330	dar. Rinder	VE / 100 ha LF	0,1	0,2	0,2	0,2	0,2
1335	dar. Milchkühe	VE / 100 ha LF	0,1	0,1	0,1	0,1	0,1
1336	dar. Mutter- und Ammenkühe	VE / 100 ha LF	0,0	0,0	0,0	0,0	0,0
1339	dar. Jung- und Mastvieh	VE / 100 ha LF	0,0	0,1	0,1	0,1	0,1
1350	dar. Schweine	VE / 100 ha LF	0,0	0,0	0,0	0,0	0,0
1351	dar. Mastschweine und Läufer	VE / 100 ha LF	0,0	0,0	0,0	0,0	0,0
1352	dar. Zuchtsauen	VE / 100 ha LF	0,0	0,0	0,0	0,0	0,0
1340	dar. Schafe	VE / 100 ha LF	65,9	62,7	63,3	60,7	59,2
1320	dar. Pferde	VE / 100 ha LF	0,2	0,2	0,2	0,2	0,3
1391	Rauhfuttermittelverzehr	GV / Betrieb	136,8	131,0	133,1	129,1	122,9
Erträge, Leistungen, Preise							
1411	Getreide (ohne Körnermais)	dt / ha	35	31	29	37	42
1420	dar. Weizen	dt / ha	50	60		50	64
1426	dar. Wintergerste	dt / ha	39	39	42	43	42
1427	dar. Sommergerste	dt / ha	32	27	43	40	41
1433	dar. Roggen	dt / ha	30	20	20		20
1434	dar. Triticale	dt / ha	42	28	25	36	44
1465	Raps	dt / ha					
1472	Kartoffeln	dt / ha					
1473	Zuckerrüben	dt / ha					
1631	Milchleistung (4 % Fett)	kg / Kuh	0	0	0	0	0
1632	Milchleistung (nat. Fettgehalt)	kg / Kuh	6.250	6.250	6.250	6.250	6.333
1612	Lebend geborene Ferkel	Ferkel / Sau					
1511	Getreideerlös insges.(netto; o. Körnermais)	€/ dt	11,55	11,91	14,90	14,90	7,65
1520	Weizenerlös (netto)	€/ dt					
1526	Wintergersteerlös (netto)	€/ dt					8,29
1527	Sommergersteerlös (netto)	€/ dt					
1533	Roggenerlös (netto)	€/ dt					
1534	Triticaleerlös (netto)	€/ dt	11,55	11,91	14,90	14,90	
1565	Rapselerlös (netto)	€/ dt					
1572	Kartoffelerlös (netto)	€/ dt					
1573	Zuckerrübenerlös (netto)	€/ dt					
1731	Milcherlös (netto bei 4 % Fett)	€/ dt					
1732	Milcherlös (netto bei nat. Fettgehalt)	€/ dt					

Buchführungsergebnisse			Natürliche Personen (HE und PG)				
Spezialisierte Schafbetriebe in ostdeutschen Bundesländern							
Natürliche Personen mit ha-Bezug							
Identische Betriebe von 2005/06 bis 2017/18							
Teil 1: 2005/06 bis 2009/10							
Blatt 2 von 5							
Kennzahl	Bezeichnung	Maßeinheit	2005/06	2006/07	2007/08	2008/09	2009/10
0001	Betriebe	Anzahl	10	10	10	10	10
Bilanz							
2000	Summe Aktiva (Bilanzvermögen)	€/ Betrieb	310.943	329.825	330.384	327.101	327.873
2000	Summe Aktiva (Bilanzvermögen)	€/ ha LF	1.517	1.600	1.594	1.563	1.607
2100	Sachanlagen gesamt	€/ ha LF	878	954	970	951	939
2111	dar. Boden	€/ ha LF	286	333	347	399	439
2115	dar. Gebäude, baul. Anlagen	€/ ha LF	319	324	298	273	256
2120	dar. techn. Anlagen u. Maschinen	€/ ha LF	182	185	230	188	151
2130	dar. andere Anlagen insges.	€/ ha LF	82	104	88	82	83
2160	dar. Anlagen im Bau, Anzahlungen	€/ ha LF	3	1	1	3	4
2200	Finanzanlagen	€/ ha LF	2	2	1	1	1
2211	dar. Anteile an verbund. Untern.	€/ ha LF	0	0	0	0	0
2213	dar. Beteiligungen	€/ ha LF	1	1	1	0	0
2300	Tiervermögen	€/ ha LF	363	352	353	330	321
2320	dar. Rinder	€/ ha LF	1	1	1	1	1
2330	dar. Schweine	€/ ha LF	0	0	0	0	0
2400	Umlaufvermögen (ohne Tiere)	€/ ha LF	252	266	242	259	323
2410	dav. Vorräte	€/ ha LF	119	116	133	117	118
2412	dar. Feldinventar	€/ ha LF	111	112	130	113	112
2420	dav. Finanzumlaufvermögen	€/ ha LF	133	150	109	142	205
2431	dar. Forderungen aus Liefer. u. Leist.	€/ ha LF	37	26	22	17	7
2450	dar. Bank, Kasse	€/ ha LF	45	65	36	73	96
9041	Eigenkapital (+ 50% Sonderposten)	€/ ha LF	818	905	830	864	986
3600	dar. Geschäftsguth., gez. Kapital	€/ ha LF	0	0	0	0	0
3140	Sonderposten gesamt	€/ ha LF	175	168	163	104	91
3400	Rückstellungen	€/ ha LF	5	5	5	5	6
3500	Verbindlichkeiten	€/ ha LF	598	599	670	635	562
3510	dar. geg. Kreditinstituten	€/ ha LF	494	506	550	517	481
3521	dar. aus Lieferungen u. Leistungen	€/ ha LF	79	58	92	99	65
9280	Anlagenintensität	%	48	49	50	47	43
9281	Veralterungsgrad abnutzbares Anlagenverm.	%	38	39	36	30	26
9292	Fremdkapitaldeckung II	%	130	135	124	127	146
Investitionen, Finanzierung							
8300	Bruttoinvestitionen	€/ ha LF	160	232	191	78	50
8231	Zugang Boden	€/ ha LF	20	40	4	49	3
8232	Zugang Wirtschaftsgeb.u.baul. Anl.	€/ ha LF	8	19	11	0	0
8251	Zugang Anlagen im Bau, Anzahlung	€/ ha LF	39	65	22	15	55
8241	Zugang techn. Anlagen u. Masch.	€/ ha LF	57	72	128	6	4
2800	Veränderung Tiervermögen	€/ ha LF	22	9	12	-15	-17
8400	Nettoinvestitionen	€/ ha LF	60	100	34	-22	-48
8401	Nettoinvestitionen	€/ AK	4.245	6.336	2.285	-1.495	-3.189
8404	Veränderung Sachanlageverm. (o. Boden)	%	2	7	1	-11	-10
9314	Nettoverbindlichkeiten	€/ ha LF	465	449	561	493	357
9315	Veränd. Nettoverbindlichkeiten	€/ ha LF	-60	-32	120	-66	-111
9318	Tilg. von Verbindlichkeiten gesamt	€/ ha LF	75	114	110	112	81
2920	Veränd. Finanzumlaufvermögen	€/ ha LF	51	24	-53	34	22
3822	Veränderung Sonder-AfA	€/ ha LF	1	-50	-8	-25	-8

Buchführungsergebnisse			Natürliche Personen (HE und PG)				
Spezialisierte Schafbetriebe in ostdeutschen Bundesländern							
Natürliche Personen mit ha-Bezug							
Identische Betriebe von 2005/06 bis 2017/18							
Teil 1: 2005/06 bis 2009/10							
Blatt 3 von 5							
Kennzahl	Bezeichnung	Maßeinheit	2005/06	2006/07	2007/08	2008/09	2009/10
0001	Betriebe	Anzahl	10	10	10	10	10
Gewinn- und Verlustrechnung							
Ertrag							
4010	Umsatzerlöse	€/ ha LF	296	294	285	299	322
4100	dar. landwirtschaftl. Pflanzenprod.	€/ ha LF	5	1	10	6	15
4112	dar. Getreide (ohne Körnermais)	€/ ha LF	1	0	5	1	3
4120	dar. Ölfr., Hülsenfr., Faserpfl.	€/ ha LF	0	0	0	0	0
4130	dar. Kartoffeln	€/ ha LF	0	0	0	0	0
4140	dar. Zuckerrüben	€/ ha LF	0	0	0	0	0
4173	dar. nachwachs. Rohstoffe / Energiepfl.	€/ ha LF	0	0	0	0	0
4200	dar. Tierproduktion	€/ ha LF	249	247	231	246	249
4220	dar. Rinder	€/ ha LF	0	1	0	0	0
4230	dar. Milch	€/ ha LF	0	0	0	0	0
4240	dar. Schweine	€/ ha LF	0	0	0	0	0
4260	dar. Geflügel, Eier	€/ ha LF	0	0	0	0	0
4300	dar. Obst, Weinbau	€/ ha LF	0	0	0	0	0
4360	dar. Nebenbetr., Handel, Dienstleist.	€/ ha LF	42	45	44	47	54
4378	dar. Mieten u. Pachten	€/ ha LF					
4379	dar. zeitraumzugehörige Ust.	€/ ha LF					
4368	dar. Lohnarbeit, Masch.miete	€/ ha LF	36	42	12	36	50
4400	Bestandsveränderungen	€/ ha LF	28	12	11	-12	-21
4500	Sonst. betr. Erträge	€/ ha LF	694	776	733	631	626
4510	dar. Zulagen u. Zuschüsse	€/ ha LF	605	651	623	559	561
4660	dar. betriebsbezogene Zahlungen	€/ ha LF	569	596	554	534	537
4670	dar. EU-Direktzahlungen (bis WJ 14/15 Betriebsprämie)	€/ ha LF	226	250	234	229	234
4671	dav. Basisprämie - gültig ab WJ 15/16	€/ ha LF					
4672	dav. Greening-Prämie - gültig ab WJ 15/16	€/ ha LF					
4673	dav. Umverteilungsprämie - gültig ab WJ 15/16	€/ ha LF					
4674	dav. Förderung für Junglandwirte - gültig ab WJ 15/16	€/ ha LF					
4680	dar. Ausgleichszulage	€/ ha LF	76	96	78	75	80
4690	dar. für umweltger. Agrarprod.	€/ ha LF	267	250	242	229	222
4698	dar. sonstige Zuschüsse	€/ ha LF	1	1	1	1	1
4520	dar. aufwandsbezogene Zahlungen	€/ ha LF	36	52	67	22	24
4560	dar. Agrardieselerstattung	€/ ha LF	5	4	4	5	7
4550	dar. Investitionszuschüsse	€/ ha LF	11	18	19	0	1
4722	dar. Mieten u. Pachten	€/ ha LF	5	6	7	6	19
4725	dar. zeitraumzugehörige Ust.	€/ ha LF	3	5	4	4	5
4900	dar. zeitraumfremde Erträge	€/ ha LF	50	76	59	29	12
Aufwand							
5100	Materialaufwand	€/ ha LF	265	261	304	270	255
5110	dar. Pflanzenproduktion	€/ ha LF	15	18	26	17	15
5111	dar. Saat- u. Pflanzgut	€/ ha LF	3	2	4	1	2
5112	dar. Düngemittel	€/ ha LF	7	10	11	8	6
5113	dar. Pflanzenschutz	€/ ha LF	2	1	3	2	2
5210	dar. Tierproduktion	€/ ha LF	146	146	175	147	133
5211	dar. Tierzukauf	€/ ha LF	13	7	7	7	9
5280	dar. Futtermittelzukauf	€/ ha LF	92	93	118	97	85
5292	dar. Tierarzt	€/ ha LF	29	27	31	27	24
5293	dar. Besamung	€/ ha LF	0	0	0	0	0
5294	dar. sonst. bezogene Leist. Tierprod.	€/ ha LF	7	8	9	7	9
5330	dar. Nebenbetr., Handel, Dienstleist.	€/ ha LF	0	0	1	0	8
5350	dar. sonst. Materialaufwand	€/ ha LF	103	97	102	106	98
5352	dar. Heizmat., Strom	€/ ha LF	5	6	8	8	8
5354	dar. Wasser, Abwasser	€/ ha LF	4	6	6	6	5
5355	dar. Treib- u. Schmierstoffe	€/ ha LF	54	54	62	58	57
5357	dar. Lohnarbeit, Masch.miete	€/ ha LF	37	28	25	32	27

Buchführungsergebnisse			Natürliche Personen (HE und PG)				
Spezialisierte Schafbetriebe in ostdeutschen Bundesländern							
Natürliche Personen mit ha-Bezug							
Identische Betriebe von 2005/06 bis 2017/18							
Teil 1: 2005/06 bis 2009/10							
Blatt 4 von 5							
Kennzahl	Bezeichnung	Maßeinheit	2005/06	2006/07	2007/08	2008/09	2009/10
0001	Betriebe	Anzahl	10	10	10	10	10
	Aufwand						
5500	Personalaufwand (ohne BUV)	€/ ha LF	128	124	152	150	145
5501	Personalaufwand (ohne BUV)	€/ eAK	18.290	14.258	18.872	19.417	18.783
5600	Betriebswirtschaftliche AfA	€/ ha LF	92	124	135	99	94
5636	dar. Wirtschaftsgeb. u. baul. Anl.	€/ ha LF	21	21	22	22	25
5642	dar. Maschinen u. Geräte	€/ ha LF	45	63	77	47	42
5641	dar. Betriebsvorrichtungen	€/ ha LF	3	4	4	4	4
5700	Sonst. betriebl. Aufwand	€/ ha LF	239	291	275	180	194
5710	dar. Unterhaltung	€/ ha LF	89	129	141	64	70
5715	dar. Gebäude u. baul. Anlagen	€/ ha LF	29	64	78	12	12
5720	dar. techn. Anl., Masch., Fuhrp.	€/ ha LF	60	65	56	53	58
5730	dar. Betriebsversicherung	€/ ha LF	33	33	36	35	38
5731	dar. betriebliche Unfallversicherung	€/ ha LF	2	2	2	2	2
5742	dar. Pachten	€/ ha LF	34	33	32	32	32
5765	Pachtpreis / ha Pachtfläche	€/ ha	37	39	37	38	38
5764	dar. zeitraumzugehörige Vorsteuer	€/ ha LF	4	4	5	5	5
5770	dar. zeitraumfremder Aufwand	€/ ha LF	23	36	3	3	8
	Unternehmensergebnis						
6000	Betriebsergebnis	€/ ha LF	293	280	164	218	240
4000	Betriebliche Erträge	€/ ha LF	1.018	1.081	1.029	917	927
5000	Betriebliche Aufwendungen	€/ ha LF	725	801	865	699	687
7000	Finanzergebnis	€/ ha LF	-22	-21	-22	-25	-24
7230	dar. Zinsaufwand	€/ ha LF	23	21	22	25	25
7600	Außerordentliches Ergebnis	€/ ha LF	0	0	0	0	-1
7800	Steuern vom Einkommen u. Ertrag	€/ ha LF	0	0	0	0	0
7900	Sonstige Steuern	€/ ha LF	8	6	5	6	6
7910	Unternehmensertrag	€/ ha LF	1.018	1.082	1.030	918	927
7920	Unternehmensaufwand vor Steuern	€/ ha LF	755	829	893	730	718
	Rentabilität						
9000	Gewinn/Jahresübersch. vor Steuern	€/ Betrieb	53.812	52.210	28.413	39.337	42.601
9000	Gewinn/Jahresübersch. vor Steuern	€/ ha LF	262	253	137	188	209
9004	Ordentliches Ergebnis	€/ Betrieb	48.329	43.890	16.757	33.948	41.963
9004	Ordentliches Ergebnis	€/ ha LF	236	213	81	162	206
9006	Gewinn + Personalaufwand (ohne BUV)	€/ AK	27.538	23.957	19.492	23.162	23.677
9007	Ordentliches Ergeb. + Personalaufw. (o. BUV)	€/ AK	25.653	21.397	15.705	21.398	23.468
9008	Ordentliches Ergeb. + Personalaufw. (o. BUV)	€/ ha LF	364	337	233	312	350
9013	Grundrente	€/ ha LF	67	42	-85	-9	20
9071	Betriebseinkommen	€/ ha LF	426	392	288	368	406
9073	Relative Faktorentlohnung	%	107,1	100,7	70,0	88,4	95,7
9103	Ordentliche Rentabilitätsrate	%	5,0	2,7	-9,8	-2,7	0,8
9120	Gesamtkapitalrentabilität	%	4,7	2,9	-5,1	-0,1	1,9
9131	Eigenkapitalrentabilität (ohne Boden)	%	8,8	4,0	0,0	0,0	0,2
	Liquidität / Stabilität						
9601	Liquidität 1. Grades	%	35	97	25	36	61
9221	Cashflow I	€/ ha LF	301	332	227	259	300
9223	Cashflow III (zur Neufinanzierung verfügbar)	€/ ha LF	117	139	-51	42	99
9240	Kapitaldienst	€/ ha LF	94	132	130	135	104
9231	Langfristige Kapitaldienstgrenze	€/ ha LF	121	110	-77	-6	91
9232	Mittelfristige Kapitaldienstgrenze	€/ ha LF	142	131	-55	17	115
9233	Kurzfristige Kapitaldienstgrenze	€/ ha LF	213	234	58	94	184
9241	Ausschöpf. d. langfr. Kapitaldienstgr.	%	78	120	-169	-2.455	114
9242	Ausschöpf. d. mittelfr. Kapitaldienstgr.	%	66	101	-238	805	90
9243	Ausschöpf. d. kurzfr. Kapitaldienstgr.	%	44	56	223	144	56
9270	Eigenkapitalquote	%	54	57	52	55	61
9230	Eigenkapitalveränderung	€/ ha LF	133	149	-64	55	69
9239	Bereinigte Eigenkapitalveränderung	€/ ha LF	102	92	-97	-28	68
9238	Bereinigte Eigenkapitalveränderung	€/ AK	7.160	5.823	-6.510	-1.935	4.564
	Unternehmerfamilie						
9502	Gesamteinkommen	€/ Betrieb	55.086	52.945	29.745	41.477	44.446
9503	Verfügbares Einkommen	€/ Betrieb	44.691	43.672	16.775	29.754	30.975
3210	Entnahmen Lebenshaltung	€/ Betrieb	12.727	13.392	15.634	16.586	15.644
3395	Nettoentnahmen	€/ nAK	16.707	12.932	26.432	17.104	18.296

Buchführungsergebnisse			Natürliche Personen (HE und PG)				
Spezialisierte Schafbetriebe in ostdeutschen Bundesländern							
Natürliche Personen mit ha-Bezug							
Identische Betriebe von 2005/06 bis 2017/18							
Teil 1: 2005/06 bis 2009/10							
Blatt 5 von 5							
Kennzahl	Bezeichnung	Maßeinheit	2005/06	2006/07	2007/08	2008/09	2009/10
0001	Betriebe	Anzahl	10	10	10	10	10
00	Anzahl Mutterschafe	St. / Betrieb	958,04	921,55	935,39	907,79	843,33
01	Wolle	kg / Schaf	3,23	4,22	3,98	3,44	3,98
02	lebend geborene Lämmer	St. / Mutter	1,14	1,07	1,02	1,00	1,07
03	aufgezogene Lämmer	St. / Mutter	1,05	1,03	0,97	0,95	1,00
04	verkaufte Lämmer	St. / Mutter	0,73	0,78	0,74	0,76	0,83
05	Erlös Wolle	€/ dt	70,60	55,87	59,40	44,18	52,28
06	Erlös Lamm	€/ Lamm	59,97	58,99	59,32	65,11	62,37
07	Verluste Mutterschafe	%	7,22	6,21	4,89	7,45	6,24
08	Viehbesatz Mutterschafe	VE / 100 ha LF	46,73	44,71	45,13	43,37	41,32
09	Viehbesatz Ziegen	VE / 100 ha LF	0,37	0,36	0,41	0,48	0,43
10	Tiervermögen Schafe	€/ ha LF	357,67	346,63	347,12	324,13	313,86
11	Veränderung Tiervermögen Schafe	€/ ha LF	22,84	8,20	11,50	-15,18	-17,72
12	Umsatzerl. aus Erzeugnissen der Schafhaltung	€/ ha LF	247,20	244,43	230,24	244,19	247,93
13	Umsatzerl. aus Erzeugnissen der Ziegenhaltung	€/ ha LF	0,20	0,16	0,57	0,40	0,93
14	Tierzukauf Zuchtböcke	€/ ha LF	3,75	5,54	7,00	5,42	5,07
15	Zukauf Kraft- u. Mineralfutter (Schafe u. Ziegen)	€/ ha LF	75,07	82,48	103,83	86,01	76,68
16	Zukauf Rauh- u. Saftfutter (Schafe u. Ziegen)	€/ ha LF	17,14	10,77	13,97	10,45	8,05
17	Aushilfskräfte	AK / Betrieb	0,13	0,14	0,22	0,05	0,06
18	Löhne für nichtständige AK	€/ ha LF	6,92	7,80	7,12	1,23	1,98
19	Umsatzerlöse aus Hofladen	€/ ha LF	0,00	0,00	27,30	0,00	0,00
20	Umsatzerlöse aus Landschaftspflege	€/ ha LF	0,00	0,00	0,00	0,00	0,00

Buchführungsergebnisse			Natürliche Personen (HE und PG)				
Spezialisierte Schafbetriebe in ostdeutschen Bundesländern							
Natürliche Personen mit ha-Bezug							
Identische Betriebe von 2005/06 bis 2017/18							
Teil 2: 2010/11 bis 2014/15							
Blatt 1 von 5							
Kennzahl	Bezeichnung	Maßeinheit	2010/11	2011/12	2012/13	2013/14	2014/15
0001	Betriebe	Anzahl	10	10	10	10	10
Faktorausstattung							
1006	Wirtschaftliche Betriebsgröße	€/ ha LF	916	752	780	830	822
1030	Landw. genutzte Fläche (LF)	ha / Betrieb	176,5	207,6	201,3	199,1	200,8
1033	dar. zugepachtete LF (Netto)	ha / Betrieb	145,5	174,2	167,9	165,0	164,3
1150	Ackerfläche	% LF	9,0	7,7	8,0	8,1	8,0
1160	Dauergrünland	% LF	91,0	77,1	79,8	91,8	91,9
1056	Ertragsmesszahl	EMZ / a	31	31	31	31	30
1110	Arbeitskräfte insgesamt	AK / Betrieb	2,98	3,07	3,08	2,91	2,78
1113	dar. Familienarbeitskräfte	FAK / Betrieb	1,63	1,68	1,68	1,50	1,50
1120	Nicht entlohnte Arbeitskräfte	nAK / Betrieb	1,45	1,49	1,50	1,36	1,37
1114	AK-Besatz	AK / 100 ha LF	1,69	1,48	1,53	1,46	1,38
1130	Lohnansatz	€/ Betrieb	39.611	42.482	43.471	39.097	40.185
Produktionsstruktur							
1151	Ackerfläche (Anfang des Jahres)	ha AF / Betrieb	15,2	15,2	15,7	16,2	16,2
1210	dar. Getreide (ohne Körnermais)	% AF	47,5	44,2	47,8	43,7	46,8
1230	dar. Ölfrüchte, Hülsenfr., Faserpflanzen	% AF	2,4	3,6	0,0	3,1	0,0
1237	dar. Winterraps	% AF	0,0	0,0	0,0	0,0	0,0
1240	dar. Kartoffeln	% AF	0,0	0,0	0,0	0,0	0,0
1250	dar. Zuckerrüben	% AF	0,0	0,0	0,0	0,0	0,0
1271	dar. Silomais	% AF	0,0	0,0	0,0	0,0	0,0
1275	dar. sonst. Ackerfutter	% AF	46,5	55,7	56,9	55,4	55,4
1284	dar. nachwachs. Rohstoffe / Energiepflanzen	% AF	0,0	0,0	0,0	0,0	0,0
1300	Viehbesatz	VE / 100 ha LF	64,9	54,1	57,0	56,6	55,7
1330	dar. Rinder	VE / 100 ha LF	0,2	0,2	0,3	0,5	1,2
1335	dar. Milchkühe	VE / 100 ha LF	0,1	0,1	0,1	0,1	0,1
1336	dar. Mutter- und Ammenkühe	VE / 100 ha LF	0,0	0,0	0,1	0,4	0,8
1339	dar. Jung- und Mastvieh	VE / 100 ha LF	0,1	0,0	0,0	0,1	0,3
1350	dar. Schweine	VE / 100 ha LF	0,0	0,0	0,0	0,0	0,0
1351	dar. Mastschweine und Läufer	VE / 100 ha LF	0,0	0,0	0,0	0,0	0,0
1352	dar. Zuchtsauen	VE / 100 ha LF	0,0	0,0	0,0	0,0	0,0
1340	dar. Schafe	VE / 100 ha LF	63,8	53,2	56,1	55,4	53,9
1320	dar. Pferde	VE / 100 ha LF	0,4	0,3	0,3	0,3	0,3
1391	Rauhfuttermittelverzehr	GV / Betrieb	114,6	112,4	115,0	112,9	112,1
Erträge, Leistungen, Preise							
1411	Getreide (ohne Körnermais)	dt / ha	42	34	36	43	44
1420	dar. Weizen	dt / ha	75		70	64	
1426	dar. Wintergerste	dt / ha	47	38	19	45	52
1427	dar. Sommergerste	dt / ha	21	43		43	
1433	dar. Roggen	dt / ha	21	22	34	40	43
1434	dar. Triticale	dt / ha	41	28	32	34	36
1465	Raps	dt / ha					
1472	Kartoffeln	dt / ha					
1473	Zuckerrüben	dt / ha					
1631	Milchleistung (4 % Fett)	kg / Kuh	7.045	5.400	6.200	8.000	5.000
1632	Milchleistung (nat. Fettgehalt)	kg / Kuh	5.636	5.400	6.200	8.000	5.000
1612	Lebend geborene Ferkel	Ferkel / Sau					
1511	Getreideerlös insges.(netto; o. Körnermais)	€/ dt	9,26	13,84	14,09	13,77	10,20
1520	Weizenerlös (netto)	€/ dt				14,20	
1526	Wintergersteerlös (netto)	€/ dt				11,25	11,40
1527	Sommergersteerlös (netto)	€/ dt		12,29			
1533	Roggenerlös (netto)	€/ dt			15,57		8,65
1534	Triticaleerlös (netto)	€/ dt	9,26	14,49	18,27	12,20	11,00
1565	Rapselerlös (netto)	€/ dt					
1572	Kartoffelerlös (netto)	€/ dt					
1573	Zuckerrübenerlös (netto)	€/ dt					
1731	Milcherlös (netto bei 4 % Fett)	€/ dt					
1732	Milcherlös (netto bei nat. Fettgehalt)	€/ dt					

Buchführungsergebnisse			Natürliche Personen (HE und PG)				
Spezialisierte Schafbetriebe in ostdeutschen Bundesländern							
Natürliche Personen mit ha-Bezug							
Identische Betriebe von 2005/06 bis 2017/18							
Teil 2: 2010/11 bis 2014/15							
Blatt 2 von 5							
Kennzahl	Bezeichnung	Maßeinheit	2010/11	2011/12	2012/13	2013/14	2014/15
0001	Betriebe	Anzahl	10	10	10	10	10
Bilanz							
2000	Summe Aktiva (Bilanzvermögen)	€/ Betrieb	318.912	316.460	319.024	333.850	338.348
2000	Summe Aktiva (Bilanzvermögen)	€/ ha LF	1.807	1.525	1.585	1.677	1.685
2100	Sachanlagen gesamt	€/ ha LF	1.093	920	936	984	1.002
2111	dar. Boden	€/ ha LF	544	499	541	564	608
2115	dar. Gebäude, baul. Anlagen	€/ ha LF	278	207	191	167	149
2120	dar. techn. Anlagen u. Maschinen	€/ ha LF	179	140	122	129	115
2130	dar. andere Anlagen insges.	€/ ha LF	78	61	69	91	94
2160	dar. Anlagen im Bau, Anzahlungen	€/ ha LF	7	7	7	26	30
2200	Finanzanlagen	€/ ha LF	1	1	2	2	2
2211	dar. Anteile an verbund. Untern.	€/ ha LF	0	0	0	0	0
2213	dar. Beteiligungen	€/ ha LF	0	0	0	0	0
2300	Tiervermögen	€/ ha LF	335	296	323	305	296
2320	dar. Rinder	€/ ha LF	1	1	2	7	8
2330	dar. Schweine	€/ ha LF	0	0	0	0	0
2400	Umlaufvermögen (ohne Tiere)	€/ ha LF	345	280	300	357	359
2410	dav. Vorräte	€/ ha LF	133	110	117	137	137
2412	dar. Feldinventar	€/ ha LF	127	108	112	130	129
2420	dav. Finanzumlaufvermögen	€/ ha LF	212	170	183	220	223
2431	dar. Forderungen aus Liefer. u. Leist.	€/ ha LF	15	13	16	18	18
2450	dar. Bank, Kasse	€/ ha LF	80	54	62	103	128
9041	Eigenkapital (+ 50% Sonderposten)	€/ ha LF	1.116	981	1.073	1.160	1.159
3600	dar. Geschäftsguth., gez. Kapital	€/ ha LF	0	0	0	0	0
3140	Sonderposten gesamt	€/ ha LF	87	62	50	42	35
3400	Rückstellungen	€/ ha LF	7	6	9	8	10
3500	Verbindlichkeiten	€/ ha LF	634	502	475	484	496
3510	dar. geg. Kreditinstituten	€/ ha LF	537	421	396	406	400
3521	dar. aus Lieferungen u. Leistungen	€/ ha LF	60	56	59	55	65
9280	Anlagenintensität	%	43	41	38	38	36
9281	Veralterungsgrad abnutzbares Anlagenverm.	%	25	23	20	21	19
9292	Fremdkapitaldeckung II	%	142	149	165	178	171
Investitionen, Finanzierung							
8300	Bruttoinvestitionen	€/ ha LF	100	94	91	133	110
8231	Zugang Boden	€/ ha LF	5	0	2	18	0
8232	Zugang Wirtschaftsgeb.u.baul. Anl.	€/ ha LF	0	0	0	0	0
8251	Zugang Anlagen im Bau, Anzahlung	€/ ha LF	81	42	35	73	95
8241	Zugang techn. Anlagen u. Masch.	€/ ha LF	64	26	8	37	17
2800	Veränderung Tiervermögen	€/ ha LF	-40	11	18	-3	-5
8400	Nettoinvestitionen	€/ ha LF	-47	-11	3	41	18
8401	Nettoinvestitionen	€/ AK	-2.798	-712	214	2.840	1.309
8404	Veränderung Sachanlageverm. (o. Boden)	%	-7	-11	-10	7	-6
9314	Nettoverbindlichkeiten	€/ ha LF	421	332	291	264	273
9315	Veränd. Nettoverbindlichkeiten	€/ ha LF	0	-5	-65	-37	6
9318	Tilg. von Verbindlichkeiten gesamt	€/ ha LF	118	65	74	70	75
2920	Veränd. Finanzumlaufvermögen	€/ ha LF	-18	-14	9	36	-1
3822	Veränderung Sonder-AfA	€/ ha LF	-9	-10	-1	-4	0

Buchführungsergebnisse			Natürliche Personen (HE und PG)				
Spezialisierte Schafbetriebe in ostdeutschen Bundesländern							
Natürliche Personen mit ha-Bezug							
Identische Betriebe von 2005/06 bis 2017/18							
Teil 2: 2010/11 bis 2014/15							
Blatt 3 von 5							
Kennzahl	Bezeichnung	Maßeinheit	2010/11	2011/12	2012/13	2013/14	2014/15
0001	Betriebe	Anzahl	10	10	10	10	10
	Gewinn- und Verlustrechnung						
	Ertrag						
4010	Umsatzerlöse	€/ ha LF	376	337	304	377	367
4100	dar. landwirtschaftl. Pflanzenprod.	€/ ha LF	15	17	15	26	11
4112	dar. Getreide (ohne Körnermais)	€/ ha LF	1	7	9	4	6
4120	dar. Ölfr., Hülsenfr., Faserpfl.	€/ ha LF	0	0	0	0	0
4130	dar. Kartoffeln	€/ ha LF	0	0	0	0	0
4140	dar. Zuckerrüben	€/ ha LF	0	0	0	0	0
4173	dar. nachwachs. Rohstoffe / Energiepfl.	€/ ha LF	0	0	0	0	0
4200	dar. Tierproduktion	€/ ha LF	302	278	274	285	285
4220	dar. Rinder	€/ ha LF	0	1	1	2	6
4230	dar. Milch	€/ ha LF	0	0	0	0	0
4240	dar. Schweine	€/ ha LF	0	0	0	0	0
4260	dar. Geflügel, Eier	€/ ha LF	0	0	0	0	0
4300	dar. Obst, Weinbau	€/ ha LF	0	0	0	0	0
4360	dar. Nebenbetr., Handel, Dienstleist.	€/ ha LF	59	42	15	63	71
4378	dar. Mieten u. Pachten	€/ ha LF					
4379	dar. zeitraumzugehörige Ust.	€/ ha LF					
4368	dar. Lohnarbeit, Masch.miete	€/ ha LF	58	42	0	60	25
4400	Bestandsveränderungen	€/ ha LF	-43	10	22	-5	-8
4500	Sonst. betr. Erträge	€/ ha LF	732	624	662	699	642
4510	dar. Zulagen u. Zuschüsse	€/ ha LF	658	573	616	657	590
4660	dar. betriebsbezogene Zahlungen	€/ ha LF	640	557	594	637	574
4670	dar. EU-Direktzahlungen (bis WJ 14/15 Betriebsprämie)	€/ ha LF	274	245	276	303	292
4671	dav. Basisprämie - gültig ab WJ 15/16	€/ ha LF					
4672	dav. Greening-Prämie - gültig ab WJ 15/16	€/ ha LF					
4673	dav. Umverteilungsprämie - gültig ab WJ 15/16	€/ ha LF					
4674	dav. Förderung für Junglandwirte - gültig ab WJ 15/16	€/ ha LF					
4680	dar. Ausgleichszulage	€/ ha LF	93	78	80	84	81
4690	dar. für umweltger. Agrarprod.	€/ ha LF	270	234	235	237	193
4698	dar. sonstige Zuschüsse	€/ ha LF	3	0	2	1	2
4520	dar. aufwandsbezogene Zahlungen	€/ ha LF	18	16	21	19	16
4560	dar. Agrardieselerstattung	€/ ha LF	10	9	14	9	10
4550	dar. Investitionszuschüsse	€/ ha LF	0	0	0	0	0
4722	dar. Mieten u. Pachten	€/ ha LF	8	9	12	11	9
4725	dar. zeitraumzugehörige Ust.	€/ ha LF	4	5	6	5	6
4900	dar. zeitraumfremde Erträge	€/ ha LF	25	15	9	9	16
	Aufwand						
5100	Materialaufwand	€/ ha LF	310	291	337	343	300
5110	dar. Pflanzenproduktion	€/ ha LF	19	21	21	20	21
5111	dar. Saat- u. Pflanzgut	€/ ha LF	4	2	2	3	3
5112	dar. Düngemittel	€/ ha LF	9	11	10	7	8
5113	dar. Pflanzenschutz	€/ ha LF	1	4	5	7	3
5210	dar. Tierproduktion	€/ ha LF	172	143	189	188	172
5211	dar. Tierzukauf	€/ ha LF	8	5	7	15	16
5280	dar. Futtermittelzukauf	€/ ha LF	119	102	132	122	105
5292	dar. Tierarzt	€/ ha LF	28	17	25	24	22
5293	dar. Besamung	€/ ha LF	0	0	0	0	0
5294	dar. sonst. bezogene Leist. Tierprod.	€/ ha LF	9	11	16	12	10
5330	dar. Nebenbetr., Handel, Dienstleist.	€/ ha LF	0	0	4	0	2
5350	dar. sonst. Materialaufwand	€/ ha LF	119	126	122	134	105
5352	dar. Heizmat., Strom	€/ ha LF	8	8	10	8	7
5354	dar. Wasser, Abwasser	€/ ha LF	6	5	2	8	5
5355	dar. Treib- u. Schmierstoffe	€/ ha LF	69	71	70	71	57
5357	dar. Lohnarbeit, Masch.miete	€/ ha LF	34	40	39	45	35

Buchführungsergebnisse			Natürliche Personen (HE und PG)				
Spezialisierte Schafbetriebe in ostdeutschen Bundesländern							
Natürliche Personen mit ha-Bezug							
Identische Betriebe von 2005/06 bis 2017/18							
Teil 2: 2010/11 bis 2014/15							
Blatt 4 von 5							
Kennzahl	Bezeichnung	Maßeinheit	2010/11	2011/12	2012/13	2013/14	2014/15
0001	Betriebe	Anzahl	10	10	10	10	10
	Aufwand						
5500	Personalaufwand (ohne BUV)	€/ ha LF	142	134	140	150	158
5501	Personalaufwand (ohne BUV)	€/ eAK	16.358	17.700	17.887	19.405	22.474
5600	Betriebswirtschaftliche AfA	€/ ha LF	120	90	80	88	79
5636	dar. Wirtschaftsgeb. u. baul. Anl.	€/ ha LF	29	29	26	24	23
5642	dar. Maschinen u. Geräte	€/ ha LF	50	36	32	28	27
5641	dar. Betriebsvorrichtungen	€/ ha LF	4	2	2	2	1
5700	Sonst. betriebl. Aufwand	€/ ha LF	254	216	214	234	241
5710	dar. Unterhaltung	€/ ha LF	91	79	71	71	83
5715	dar. Gebäude u. baul. Anlagen	€/ ha LF	16	11	4	12	12
5720	dar. techn. Anl., Masch., Fuhrp.	€/ ha LF	75	68	67	59	71
5730	dar. Betriebsversicherung	€/ ha LF	42	40	42	45	49
5731	dar. betriebliche Unfallversicherung	€/ ha LF	4	4	6	8	9
5742	dar. Pachten	€/ ha LF	37	32	36	38	40
5765	Pachtpreis / ha Pachtfläche	€/ ha	38	39	43	44	50
5764	dar. zeitraumzugehörige Vorsteuer	€/ ha LF	6	6	6	5	6
5770	dar. zeitraumfremder Aufwand	€/ ha LF	26	7	12	30	14
	Unternehmensergebnis						
6000	Betriebsergebnis	€/ ha LF	239	241	218	256	222
4000	Betriebliche Erträge	€/ ha LF	1.065	971	989	1.071	1.000
5000	Betriebliche Aufwendungen	€/ ha LF	826	731	771	815	778
7000	Finanzergebnis	€/ ha LF	-26	-19	-15	-13	-17
7230	dar. Zinsaufwand	€/ ha LF	26	19	16	14	17
7600	Außerordentliches Ergebnis	€/ ha LF	0	-8	0	0	0
7800	Steuern vom Einkommen u. Ertrag	€/ ha LF	0	0	0	0	0
7900	Sonstige Steuern	€/ ha LF	7	7	9	6	7
7910	Unternehmensertrag	€/ ha LF	1.065	972	989	1.071	1.000
7920	Unternehmensaufwand vor Steuern	€/ ha LF	859	764	795	835	802
	Rentabilität						
9000	Gewinn/Jahresübersch. vor Steuern	€/ Betrieb	36.489	43.014	39.020	47.003	39.836
9000	Gewinn/Jahresübersch. vor Steuern	€/ ha LF	207	207	194	236	198
9004	Ordentliches Ergebnis	€/ Betrieb	36.710	43.074	39.568	51.235	39.584
9004	Ordentliches Ergebnis	€/ ha LF	208	208	197	257	197
9006	Gewinn + Personalaufwand (ohne BUV)	€/ AK	20.649	23.108	21.817	26.479	25.756
9007	Ordentliches Ergeb. + Personalaufw. (o. BUV)	€/ AK	20.724	23.127	21.995	27.935	25.665
9008	Ordentliches Ergeb. + Personalaufw. (o. BUV)	€/ ha LF	350	342	336	408	355
9013	Grundrente	€/ ha LF	1	18	-2	78	18
9071	Betriebseinkommen	€/ ha LF	416	398	395	466	419
9073	Relative Faktorentlohnung	%	90,0	94,7	89,4	107,0	92,5
9103	Ordentliche Rentabilitätsrate	%	-1,5	0,3	-2,0	5,7	-0,3
9120	Gesamtkapitalrentabilität	%	0,4	1,4	-0,3	4,4	0,8
9131	Eigenkapitalrentabilität (ohne Boden)	%	0,0	0,0	0,0	8,6	0,0
	Liquidität / Stabilität						
9601	Liquidität 1. Grades	%	74	56	60	122	151
9221	Cashflow I	€/ ha LF	356	268	233	305	271
9223	Cashflow III (zur Neufinanzierung verfügbar)	€/ ha LF	22	17	53	106	22
9240	Kapitaldienst	€/ ha LF	142	83	88	83	92
9231	Langfristige Kapitaldienstgrenze	€/ ha LF	37	61	94	116	42
9232	Mittelfristige Kapitaldienstgrenze	€/ ha LF	67	91	120	140	66
9233	Kurzfristige Kapitaldienstgrenze	€/ ha LF	158	152	174	204	121
9241	Ausschöpf. d. langfr. Kapitaldienstgr.	%	381	134	94	71	218
9242	Ausschöpf. d. mittelfr. Kapitaldienstgr.	%	214	91	74	59	140
9243	Ausschöpf. d. kurzfr. Kapitaldienstgr.	%	90	54	51	41	76
9270	Eigenkapitalquote	%	62	64	68	69	69
9230	Eigenkapitalveränderung	€/ ha LF	-30	3	70	90	10
9239	Bereinigte Eigenkapitalveränderung	€/ ha LF	13	44	79	103	25
9238	Bereinigte Eigenkapitalveränderung	€/ AK	778	2.961	5.183	7.070	1.827
	Unternehmerfamilie						
9502	Gesamteinkommen	€/ Betrieb	37.238	42.920	38.655	50.716	43.071
9503	Verfügbares Einkommen	€/ Betrieb	27.364	30.779	30.158	41.781	31.440
3210	Entnahmen Lebenshaltung	€/ Betrieb	18.904	17.182	13.534	16.699	17.129
3395	Nettoentnahmen	€/ nAK	27.729	27.215	15.648	20.730	27.190

Buchführungsergebnisse			Natürliche Personen (HE und PG)				
Spezialisierte Schafbetriebe in ostdeutschen Bundesländern							
Natürliche Personen mit ha-Bezug							
Identische Betriebe von 2005/06 bis 2017/18							
Teil 2: 2010/11 bis 2014/15							
Blatt 5 von 5							
Kennzahl	Bezeichnung	Maßeinheit	2010/11	2011/12	2012/13	2013/14	2014/15
0001	Betriebe	Anzahl	10	10	10	10	10
00	Anzahl Mutterschafe	St. / Betrieb	803,55	762,99	775,66	747,01	728,23
01	Wolle	kg / Schaf	3,74	4,06	3,61	3,80	3,00
02	lebend geborene Lämmer	St. / Mutter	0,96	1,27	1,15	1,13	1,03
03	aufgezogene Lämmer	St. / Mutter	0,86	1,16	1,05	1,08	0,92
04	verkaufte Lämmer	St. / Mutter	0,82	0,89	0,71	0,77	0,80
05	Erlös Wolle	€/ dt	100,26	136,01	92,80	103,81	111,94
06	Erlös Lamm	€/ Lamm	65,95	71,31	82,57	72,77	76,09
07	Verluste Mutterschafe	%	7,59	5,53	5,72	9,20	5,62
08	Viehbesatz Mutterschafe	VE / 100 ha LF	45,54	36,76	38,54	37,52	36,26
09	Viehbesatz Ziegen	VE / 100 ha LF	0,46	0,35	0,37	0,33	0,36
10	Tiervermögen Schafe	€/ ha LF	326,63	289,38	315,01	293,03	282,77
11	Veränderung Tiervermögen Schafe	€/ ha LF	-40,17	11,69	16,59	-7,34	-5,19
12	Umsatzerl. aus Erzeugnissen der Schafhaltung	€/ ha LF	298,53	276,39	271,26	282,30	276,88
13	Umsatzerl. aus Erzeugnissen der Ziegenhaltung	€/ ha LF	0,57	0,54	0,00	0,00	0,91
14	Tierzukauf Zuchtböcke	€/ ha LF	7,34	4,24	3,45	7,16	5,18
15	Zukauf Kraft- u. Mineralfutter (Schafe u. Ziegen)	€/ ha LF	107,83	91,47	115,81	105,32	97,37
16	Zukauf Rauh- u. Saftfutter (Schafe u. Ziegen)	€/ ha LF	8,42	9,59	14,57	14,16	6,30
17	Aushilfskräfte	AK / Betrieb	0,06	0,03	0,09	0,06	0,06
18	Löhne für nichtständige AK	€/ ha LF	1,61	1,29	3,43	2,77	1,95
19	Umsatzerlöse aus Hofladen	€/ ha LF	0,00	0,00	0,00	0,00	0,00
20	Umsatzerlöse aus Landschaftspflege	€/ ha LF	0,00	0,00	0,00	0,00	0,00

Buchführungsergebnisse		Natürliche Personen (HE und PG)			
Spezialisierte Schafbetriebe in ostdeutschen Bundesländern					
Natürliche Personen mit ha-Bezug					
Identische Betriebe von 2005/06 bis 2017/18					
Teil 3: 2015/16 bis 2017/18					
Blatt 1 von 5					
Kennzahl	Bezeichnung	Maßeinheit	2015/16	2016/17	2017/18
0001	Betriebe	Anzahl	10	10	10
Faktorausstattung					
1006	Wirtschaftliche Betriebsgröße	€/ ha LF	797	941	934
1030	Landw. genutzte Fläche (LF)	ha / Betrieb	196,1	196,3	197,7
1033	dar. zugepachtete LF (Netto)	ha / Betrieb	158,6	157,8	157,3
1150	Ackerfläche	% LF	8,2	8,4	9,4
1160	Dauergrünland	% LF	91,7	91,6	90,5
1056	Ertragsmesszahl	EMZ / a	31	31	31
1110	Arbeitskräfte insgesamt	AK / Betrieb	2,99	3,06	3,19
1113	dar. Familienarbeitskräfte	FAK / Betrieb	1,70	1,90	1,85
1120	Nicht entlohnte Arbeitskräfte	nAK / Betrieb	1,50	1,65	1,58
1114	AK-Besatz	AK / 100 ha LF	1,53	1,56	1,62
1130	Lohnansatz	€/ Betrieb	44.531	49.506	48.941
Produktionsstruktur					
1151	Ackerfläche (Anfang des Jahres)	ha AF / Betrieb	15,3	15,7	16,4
1210	dar. Getreide (ohne Körnermais)	% AF	46,9	47,3	47,9
1230	dar. Ölfrüchte, Hülsenfr., Faserpflanzen	% AF	0,0	3,8	0,0
1237	dar. Winterraps	% AF	0,0	0,0	0,0
1240	dar. Kartoffeln	% AF	0,0	0,0	0,0
1250	dar. Zuckerrüben	% AF	0,0	0,0	0,0
1271	dar. Silomais	% AF	0,0	0,0	0,0
1275	dar. sonst. Ackerfutter	% AF	56,5	53,3	51,1
1284	dar. nachwachs. Rohstoffe / Energiepflanzen	% AF	0,0	0,0	0,0
1300	Viehbesatz	VE / 100 ha LF	53,0	51,3	50,3
1330	dar. Rinder	VE / 100 ha LF	1,3	1,3	1,4
1335	dar. Milchkühe	VE / 100 ha LF	0,0	0,0	0,0
1336	dar. Mutter- und Ammenkühe	VE / 100 ha LF	0,9	0,9	1,0
1339	dar. Jung- und Mastvieh	VE / 100 ha LF	0,2	0,3	0,3
1350	dar. Schweine	VE / 100 ha LF	0,0	0,0	0,0
1351	dar. Mastschweine und Läufer	VE / 100 ha LF	0,0	0,0	0,0
1352	dar. Zuchtsauen	VE / 100 ha LF	0,0	0,0	0,0
1340	dar. Schafe	VE / 100 ha LF	51,2	49,4	48,4
1320	dar. Pferde	VE / 100 ha LF	0,3	0,3	0,2
1391	Rauhfuttermittelverzehr	GV / Betrieb	104,1	100,8	99,4
Erträge, Leistungen, Preise					
1411	Getreide (ohne Körnermais)	dt / ha	41	35	35
1420	dar. Weizen	dt / ha	50	45	45
1426	dar. Wintergerste	dt / ha	40	52	43
1427	dar. Sommergerste	dt / ha			45
1433	dar. Roggen	dt / ha	41	20	20
1434	dar. Triticale	dt / ha	39	20	30
1465	Raps	dt / ha			
1472	Kartoffeln	dt / ha			
1473	Zuckerrüben	dt / ha			
1631	Milchleistung (4 % Fett)	kg / Kuh			
1632	Milchleistung (nat. Fettgehalt)	kg / Kuh			
1612	Lebend geborene Ferkel	Ferkel / Sau			
1511	Getreideerlös insges.(netto; o. Körnermais)	€/ dt	12,36	9,34	14,31
1520	Weizenerlös (netto)	€/ dt		9,05	14,43
1526	Wintergersteerlös (netto)	€/ dt		9,96	
1527	Sommergersteerlös (netto)	€/ dt			14,18
1533	Roggenerlös (netto)	€/ dt			
1534	Triticaleerlös (netto)	€/ dt	12,78		12,22
1565	Rapselerlös (netto)	€/ dt			
1572	Kartoffelerlös (netto)	€/ dt			
1573	Zuckerrübenerlös (netto)	€/ dt			
1731	Milcherlös (netto bei 4 % Fett)	€/ dt			
1732	Milcherlös (netto bei nat. Fettgehalt)	€/ dt			

Buchführungsergebnisse		Natürliche Personen (HE und PG)			
Spezialisierte Schafbetriebe in ostdeutschen Bundesländern					
Natürliche Personen mit ha-Bezug					
Identische Betriebe von 2005/06 bis 2017/18					
Teil 3: 2015/16 bis 2017/18					
Blatt 2 von 5					
Kennzahl	Bezeichnung	Maßeinheit	2015/16	2016/17	2017/18
0001	Betriebe	Anzahl	10	10	10
Bilanz					
2000	Summe Aktiva (Bilanzvermögen)	€/ Betrieb	325.743	336.980	352.132
2000	Summe Aktiva (Bilanzvermögen)	€/ ha LF	1.661	1.717	1.782
2100	Sachanlagen gesamt	€/ ha LF	1.016	1.046	1.112
2111	dar. Boden	€/ ha LF	666	693	756
2115	dar. Gebäude, baul. Anlagen	€/ ha LF	149	145	127
2120	dar. techn. Anlagen u. Maschinen	€/ ha LF	107	124	131
2130	dar. andere Anlagen insges.	€/ ha LF	74	78	91
2160	dar. Anlagen im Bau, Anzahlungen	€/ ha LF	14	0	0
2200	Finanzanlagen	€/ ha LF	2	2	1
2211	dar. Anteile an verbund. Untern.	€/ ha LF	0	0	0
2213	dar. Beteiligungen	€/ ha LF	0	0	0
2300	Tiervermögen	€/ ha LF	286	280	270
2320	dar. Rinder	€/ ha LF	9	9	10
2330	dar. Schweine	€/ ha LF	0	0	0
2400	Umlaufvermögen (ohne Tiere)	€/ ha LF	337	371	379
2410	dav. Vorräte	€/ ha LF	134	135	138
2412	dar. Feldinventar	€/ ha LF	131	130	132
2420	dav. Finanzumlaufvermögen	€/ ha LF	203	236	241
2431	dar. Forderungen aus Liefer. u. Leist.	€/ ha LF	7	41	18
2450	dar. Bank, Kasse	€/ ha LF	106	100	130
9041	Eigenkapital (+ 50% Sonderposten)	€/ ha LF	1.092	1.153	1.155
3600	dar. Geschäftsguth., gez. Kapital	€/ ha LF	0	0	0
3140	Sonderposten gesamt	€/ ha LF	29	23	17
3400	Rückstellungen	€/ ha LF	10	13	13
3500	Verbindlichkeiten	€/ ha LF	542	538	604
3510	dar. geg. Kreditinstituten	€/ ha LF	455	446	483
3521	dar. aus Lieferungen u. Leistungen	€/ ha LF	56	60	87
9280	Anlagenintensität	%	35	34	35
9281	Veralterungsgrad abnutzbares Anlagenverm.	%	16	17	16
9292	Fremdkapitaldeckung II	%	146	156	143
Investitionen, Finanzierung					
8300	Bruttoinvestitionen	€/ ha LF	54	102	191
8231	Zugang Boden	€/ ha LF	0	20	29
8232	Zugang Wirtschaftsgeb.u.baul. Anl.	€/ ha LF	0	0	0
8251	Zugang Anlagen im Bau, Anzahlung	€/ ha LF	49	36	114
8241	Zugang techn. Anlagen u. Masch.	€/ ha LF	17	45	46
2800	Veränderung Tiervermögen	€/ ha LF	-14	-6	-8
8400	Nettoinvestitionen	€/ ha LF	-29	22	74
8401	Nettoinvestitionen	€/ AK	-1.929	1.385	4.610
8404	Veränderung Sachanlageverm. (o. Boden)	%	-13	0	3
9314	Nettoverbindlichkeiten	€/ ha LF	339	301	363
9315	Veränd. Nettoverbindlichkeiten	€/ ha LF	58	-11	63
9318	Tilg. von Verbindlichkeiten gesamt	€/ ha LF	77	132	79
2920	Veränd. Finanzumlaufvermögen	€/ ha LF	-24	7	7
3822	Veränderung Sonder-AfA	€/ ha LF	-2	-2	-1

Buchführungsergebnisse		Natürliche Personen (HE und PG)			
Spezialisierte Schafbetriebe in ostdeutschen Bundesländern					
Natürliche Personen mit ha-Bezug					
Identische Betriebe von 2005/06 bis 2017/18					
Teil 3: 2015/16 bis 2017/18					
Blatt 3 von 5					
Kennzahl	Bezeichnung	Maßeinheit	2015/16	2016/17	2017/18
0001	Betriebe	Anzahl	10	10	10
Gewinn- und Verlustrechnung					
Ertrag					
4010	Umsatzerlöse	€/ ha LF	337	377	392
4100	dar. landwirtschaftl. Pflanzenprod.	€/ ha LF	12	16	10
4112	dar. Getreide (ohne Körnermais)	€/ ha LF	5	5	3
4120	dar. Ölfr., Hülsenfr., Faserpfl.	€/ ha LF	0	0	0
4130	dar. Kartoffeln	€/ ha LF	0	0	0
4140	dar. Zuckerrüben	€/ ha LF	0	0	0
4173	dar. nachwachs. Rohstoffe / Energiepfl.	€/ ha LF	0	0	0
4200	dar. Tierproduktion	€/ ha LF	274	286	306
4220	dar. Rinder	€/ ha LF	5	8	6
4230	dar. Milch	€/ ha LF	0	0	0
4240	dar. Schweine	€/ ha LF	0	0	0
4260	dar. Geflügel, Eier	€/ ha LF	0	0	0
4300	dar. Obst, Weinbau	€/ ha LF	0	0	0
4360	dar. Nebenbetr.,Handel,Dienstleist.	€/ ha LF	51	74	76
4378	dar. Mieten u. Pachten	€/ ha LF		12	11
4379	dar. zeitraumzugehörige Ust.	€/ ha LF		0	0
4368	dar. Lohnarbeit, Masch.miete	€/ ha LF	50	52	60
4400	Bestandsveränderungen	€/ ha LF	-17	-4	-3
4500	Sonst. betr. Erträge	€/ ha LF	668	665	687
4510	dar. Zulagen u. Zuschüsse	€/ ha LF	616	642	632
4660	dar. betriebsbezogene Zahlungen	€/ ha LF	602	624	619
4670	dar. EU-Direktzahlungen (bis WJ 14/15 Betriebsprämie)	€/ ha LF	266	273	270
4671	dav. Basisprämie - gültig ab WJ 15/16	€/ ha LF	171	178	175
4672	dav. Greening-Prämie - gültig ab WJ 15/16	€/ ha LF	85	84	84
4673	dav. Umverteilungsprämie - gültig ab WJ 15/16	€/ ha LF	10	10	10
4674	dav. Förderung für Junglandwirte - gültig ab WJ 15/16	€/ ha LF	0	0	2
4680	dar. Ausgleichszulage	€/ ha LF	80	82	79
4690	dar. für umweltger. Agrarprod.	€/ ha LF	255	268	269
4698	dar. sonstige Zuschüsse	€/ ha LF	1	2	1
4520	dar. aufwandsbezogene Zahlungen	€/ ha LF	11	15	12
4560	dar. Agrardieselerstattung	€/ ha LF	9	10	8
4550	dar. Investitionszuschüsse	€/ ha LF	0	0	0
4722	dar. Mieten u. Pachten	€/ ha LF	12		
4725	dar. zeitraumzugehörige Ust.	€/ ha LF	8		
4900	dar. zeitraumfremde Erträge	€/ ha LF	13	6	32
Aufwand					
5100	Materialaufwand	€/ ha LF	312	355	334
5110	dar. Pflanzenproduktion	€/ ha LF	24	25	24
5111	dar. Saat- u. Pflanzgut	€/ ha LF	1	3	3
5112	dar. Düngemittel	€/ ha LF	12	11	8
5113	dar. Pflanzenschutz	€/ ha LF	4	5	5
5210	dar. Tierproduktion	€/ ha LF	181	216	211
5211	dar. Tierzukauf	€/ ha LF	19	53	57
5280	dar. Futtermittelzukauf	€/ ha LF	112	114	106
5292	dar. Tierarzt	€/ ha LF	21	22	26
5293	dar. Besamung	€/ ha LF	0	0	0
5294	dar. sonst. bezogene Leist. Tierprod.	€/ ha LF	15	14	11
5330	dar. Nebenbetr.,Handel,Dienstleist.	€/ ha LF	1	0	0
5350	dar. sonst. Materialaufwand	€/ ha LF	107	115	99
5352	dar. Heizmat., Strom	€/ ha LF	9	10	7
5354	dar. Wasser, Abwasser	€/ ha LF	4	7	5
5355	dar. Treib- u. Schmierstoffe	€/ ha LF	53	50	51
5357	dar. Lohnarbeit, Masch.miete	€/ ha LF	40	46	35

Buchführungsergebnisse		Natürliche Personen (HE und PG)			
Spezialisierte Schafbetriebe in ostdeutschen Bundesländern					
Natürliche Personen mit ha-Bezug					
Identische Betriebe von 2005/06 bis 2017/18					
Teil 3: 2015/16 bis 2017/18					
Blatt 4 von 5					
Kennzahl	Bezeichnung	Maßeinheit	2015/16	2016/17	2017/18
0001	Betriebe	Anzahl	10	10	10
Aufwand					
5500	Personalaufwand (ohne BUV)	€/ ha LF	202	200	223
5501	Personalaufwand (ohne BUV)	€/ eAK	26.526	27.763	27.257
5600	Betriebswirtschaftliche AfA	€/ ha LF	76	77	74
5636	dar. Wirtschaftsgeb. u. baul. Anl.	€/ ha LF	22	22	17
5642	dar. Maschinen u. Geräte	€/ ha LF	27	27	30
5641	dar. Betriebsvorrichtungen	€/ ha LF	1	1	1
5700	Sonst. betriebl. Aufwand	€/ ha LF	265	245	290
5710	dar. Unterhaltung	€/ ha LF	106	92	91
5715	dar. Gebäude u. baul. Anlagen	€/ ha LF	30	12	16
5720	dar. techn. Anl., Masch., Fuhrp.	€/ ha LF	76	80	75
5730	dar. Betriebsversicherung	€/ ha LF	49	47	49
5731	dar. betriebliche Unfallversicherung	€/ ha LF	11	11	13
5742	dar. Pachten	€/ ha LF	48	43	49
5765	Pachtpreis / ha Pachtfläche	€/ ha	60	54	62
5764	dar. zeitraumzugehörige Vorsteuer	€/ ha LF	10	6	6
5770	dar. zeitraumfremder Aufwand	€/ ha LF	3	3	42
Unternehmensergebnis					
6000	Betriebsergebnis	€/ ha LF	133	161	154
4000	Betriebliche Erträge	€/ ha LF	988	1.038	1.076
5000	Betriebliche Aufwendungen	€/ ha LF	855	877	922
7000	Finanzergebnis	€/ ha LF	-16	-15	-13
7230	dar. Zinsaufwand	€/ ha LF	16	15	16
7600	Außerordentliches Ergebnis	€/ ha LF	0	0	0
7800	Steuern vom Einkommen u. Ertrag	€/ ha LF	0	0	0
7900	Sonstige Steuern	€/ ha LF	6	7	7
7910	Unternehmensertrag	€/ ha LF	988	1.038	1.079
7920	Unternehmensaufwand vor Steuern	€/ ha LF	877	900	945
Rentabilität					
9000	Gewinn/Jahresübersch. vor Steuern	€/ Betrieb	21.724	27.166	26.529
9000	Gewinn/Jahresübersch. vor Steuern	€/ ha LF	111	138	134
9004	Ordentliches Ergebnis	€/ Betrieb	19.868	26.659	28.455
9004	Ordentliches Ergebnis	€/ ha LF	101	136	144
9006	Gewinn + Personalaufwand (ohne BUV)	€/ AK	20.513	21.674	22.110
9007	Ordentliches Ergeb. + Personalaufw. (o. BUV)	€/ AK	19.893	21.509	22.713
9008	Ordentliches Ergeb. + Personalaufw. (o. BUV)	€/ ha LF	303	336	367
9013	Grundrente	€/ ha LF	-93	-89	-69
9071	Betriebseinkommen	€/ ha LF	373	400	444
9073	Relative Faktorentlohnung	%	70,7	73,2	76,7
9103	Ordentliche Rentabilitätsrate	%	-12,7	-11,2	-9,6
9120	Gesamtkapitalrentabilität	%	-6,6	-5,9	-4,9
9131	Eigenkapitalrentabilität (ohne Boden)	%	0,0	0,0	0,0
Liquidität / Stabilität					
9601	Liquidität 1. Grades	%	68	103	117
9221	Cashflow I	€/ ha LF	198	210	237
9223	Cashflow III (zur Neufinanzierung verfügbar)	€/ ha LF	-64	-13	54
9240	Kapitaldienst	€/ ha LF	93	147	95
9231	Langfristige Kapitaldienstgrenze	€/ ha LF	-70	28	56
9232	Mittelfristige Kapitaldienstgrenze	€/ ha LF	-48	50	73
9233	Kurzfristige Kapitaldienstgrenze	€/ ha LF	6	105	131
9241	Ausschöpf. d. langfr. Kapitaldienstgr.	%	-133	527	169
9242	Ausschöpf. d. mittelfr. Kapitaldienstgr.	%	-195	292	129
9243	Ausschöpf. d. kurzfr. Kapitaldienstgr.	%	1.482	140	72
9270	Eigenkapitalquote	%	66	67	65
9230	Eigenkapitalveränderung	€/ ha LF	-89	32	16
9239	Bereinigte Eigenkapitalveränderung	€/ ha LF	-86	13	40
9238	Bereinigte Eigenkapitalveränderung	€/ AK	-5.621	827	2.497
Unternehmerfamilie					
9502	Gesamteinkommen	€/ Betrieb	22.108	29.561	29.666
9503	Verfügbares Einkommen	€/ Betrieb	12.278	20.756	19.160
3210	Entnahmen Lebenshaltung	€/ Betrieb	14.450	14.027	13.903
3395	Nettoentnahmen	€/ nAK	25.726	12.279	14.486

Buchführungsergebnisse		Natürliche Personen (HE und PG)			
Spezialisierte Schafbetriebe in ostdeutschen Bundesländern					
Natürliche Personen mit ha-Bezug					
Identische Betriebe von 2005/06 bis 2017/18					
Teil 3: 2015/16 bis 2017/18					
Blatt 5 von 5					
Kennzahl	Bezeichnung	Maßeinheit	2015/16	2016/17	2017/18
0001	Betriebe	Anzahl	10	10	10
00	Anzahl Mutterschafe	St. / Betrieb	675,39	658,63	658,82
01	Wolle	kg / Schaf	3,54	3,06	2,80
02	lebend geborene Lämmer	St. / Mutter	1,08	1,00	1,01
03	aufgezogene Lämmer	St. / Mutter	0,97	0,89	0,87
04	verkaufte Lämmer	St. / Mutter	0,77	0,83	0,85
05	Erlös Wolle	€/ dt	130,40	111,77	98,99
06	Erlös Lamm	€/ Lamm	72,71	83,24	87,63
07	Verluste Mutterschafe	%	4,75	5,60	4,93
08	Viehbesatz Mutterschafe	VE / 100 ha LF	34,45	33,55	33,33
09	Viehbesatz Ziegen	VE / 100 ha LF	0,32	0,31	0,25
10	Tiervermögen Schafe	€/ ha LF	272,24	267,33	255,38
11	Veränderung Tiervermögen Schafe	€/ ha LF	-14,53	-4,58	-10,03
12	Umsatzerl. aus Erzeugnissen der Schafhaltung	€/ ha LF	266,44	275,25	299,62
13	Umsatzerl. aus Erzeugnissen der Ziegenhaltung	€/ ha LF	0,79	0,31	0,32
14	Tierzukauf Zuchtböcke	€/ ha LF	5,58	2,91	5,59
15	Zukauf Kraft- u. Mineralfutter (Schafe u. Ziegen)	€/ ha LF	101,47	102,64	96,46
16	Zukauf Rauh- u. Saftfutter (Schafe u. Ziegen)	€/ ha LF	8,35	9,12	7,72
17	Aushilfskräfte	AK / Betrieb	0,09	0,07	0,08
18	Löhne für nichtständige AK	€/ ha LF	5,38	5,91	2,73
19	Umsatzerlöse aus Hofladen	€/ ha LF	0,00	0,00	0,00
20	Umsatzerlöse aus Landschaftspflege	€/ ha LF	0,00	0,00	0,00

Buchführungsergebnisse			Natürliche Personen (HE und PG)				
Spezialisierte Schafbetriebe in ostdeutschen Bundesländern							
Natürliche Personen mit Betriebs-Bezug							
Identische Betriebe von 2005/06 bis 2017/18							
Teil 1: 2005/06 bis 2009/10							
Blatt 1 von 5							
Kennzahl	Bezeichnung	Maßeinheit	2005/06	2006/07	2007/08	2008/09	2009/10
0001	Betriebe	Anzahl	10	10	10	10	10
Faktorausstattung							
1006	Wirtschaftliche Betriebsgröße	€/ ha LF					
1030	Landw. genutzte Fläche (LF)	ha / Betrieb	205,0	206,1	207,3	209,3	204,1
1033	dar. zugepachtete LF (Netto)	ha / Betrieb	186,9	183,7	184,6	180,9	174,8
1150	Ackerfläche	% LF	6,6	6,9	6,9	7,0	7,2
1160	Dauergrünland	% LF	81,4	81,1	93,1	81,2	80,8
1056	Ertragsmesszahl	EMZ / a	31	31	31	31	31
1110	Arbeitskräfte insgesamt	AK / Betrieb	2,91	3,25	3,08	3,06	3,05
1113	dar. Familienarbeitskräfte	FAK / Betrieb	1,61	1,62	1,58	1,58	1,63
1120	Nicht entlohnte Arbeitskräfte	nAK / Betrieb	1,47	1,45	1,40	1,44	1,47
1114	AK-Besatz	AK / 100 ha LF	1,42	1,58	1,49	1,46	1,49
1130	Lohnansatz	€/ Betrieb	37.807	37.951	37.608	39.033	40.375
Produktionsstruktur							
1151	Ackerfläche (Anfang des Jahres)	ha AF / Betrieb	12,0	13,5	14,3	14,3	15,0
1210	dar. Getreide (ohne Körnermais)	ha / Betrieb	7,2	7,2	7,7	7,3	7,6
1230	dar. Ölfrüchte, Hülsenfr., Faserpflanzen	ha / Betrieb	0,0	0,0	0,0	0,0	0,0
1237	dar. Winterraps	ha / Betrieb	0,0	0,0	0,0	0,0	0,0
1240	dar. Kartoffeln	ha / Betrieb	0,0	0,0	0,0	0,0	0,0
1250	dar. Zuckerrüben	ha / Betrieb	0,0	0,0	0,0	0,0	0,0
1271	dar. Silomais	ha / Betrieb	0,0	0,0	0,0	0,0	0,0
1275	dar. sonst. Ackerfutter	ha / Betrieb	3,5	5,0	5,3	6,9	7,1
1284	dar. nachwachs. Rohstoffe / Energiepflanzen	ha / Betrieb	0,0	0,0	0,0	0,0	0,0
1300	Viehbesatz	VE / 100 ha LF	66,6	63,4	64,1	61,6	60,1
1330	dar. Rinder	Stück / Betrieb	0,4	0,5	0,9	0,6	0,6
1335	dar. Milchkühe	Stück / Betrieb	0,2	0,2	0,2	0,2	0,2
1336	dar. Mutter- und Ammenkühe	Stück / Betrieb	0,0	0,0	0,0	0,0	0,0
1339	dar. Jung- und Mastvieh	Stück / Betrieb	0,2	0,3	0,6	0,4	0,4
1350	dar. Schweine	Stück / Betrieb	0,0	0,0	0,0	0,0	0,0
1351	dar. Mastschweine und Läufer	Stück / Betrieb	0,0	0,0	0,0	0,0	0,0
1352	dar. Zuchtsauen	Stück / Betrieb	0,0	0,0	0,0	0,0	0,0
1340	dar. Schafe	Stück / Betrieb	1.604,2	1.515,6	1.531,2	1.475,9	1.449,3
1320	dar. Pferde	Stück / Betrieb	0,4	0,4	0,5	0,5	0,6
1391	Rauhfuttermittelverzehr	GV / Betrieb	136,8	131,0	133,1	129,1	122,9
Erträge, Leistungen, Preise							
1411	Getreide (ohne Körnermais)	dt / ha	35	31	29	37	42
1420	dar. Weizen	dt / ha	50	60		50	64
1426	dar. Wintergerste	dt / ha	39	39	42	43	42
1427	dar. Sommergerste	dt / ha	32	27	43	40	41
1433	dar. Roggen	dt / ha	30	20	20		20
1434	dar. Triticale	dt / ha	42	28	25	36	44
1465	Raps	dt / ha					
1472	Kartoffeln	dt / ha					
1473	Zuckerrüben	dt / ha					
1631	Milchleistung (4 % Fett)	kg / Kuh	0	0	0	0	0
1632	Milchleistung (nat. Fettgehalt)	kg / Kuh	6.250	6.250	6.250	6.250	6.333
1612	Lebend geborene Ferkel	Ferkel / Sau					
1511	Getreideerlös insges.(netto; o. Körnermais)	€/ dt	11,55	11,91	14,90	14,90	7,65
1520	Weizenerlös (netto)	€/ dt					
1526	Wintergersteerlös (netto)	€/ dt					8,29
1527	Sommergersteerlös (netto)	€/ dt					
1533	Roggenerlös (netto)	€/ dt					
1534	Triticaleerlös (netto)	€/ dt	11,55	11,91	14,90	14,90	
1565	Rapselerlös (netto)	€/ dt					
1572	Kartoffelerlös (netto)	€/ dt					
1573	Zuckerrübenerlös (netto)	€/ dt					
1731	Milcherlös (netto bei 4 % Fett)	€/ dt					
1732	Milcherlös (netto bei nat. Fettgehalt)	€/ dt					

Buchführungsergebnisse			Natürliche Personen (HE und PG)				
Spezialisierte Schafbetriebe in ostdeutschen Bundesländern							
Natürliche Personen mit Betriebs-Bezug							
Identische Betriebe von 2005/06 bis 2017/18							
Teil 1: 2005/06 bis 2009/10							
Blatt 2 von 5							
Kennzahl	Bezeichnung	Maßeinheit	2005/06	2006/07	2007/08	2008/09	2009/10
0001	Betriebe	Anzahl	10	10	10	10	10
Bilanz							
2000	Summe Aktiva (Bilanzvermögen)	€/ Betrieb	310.943	329.825	330.384	327.101	327.873
2000	Summe Aktiva (Bilanzvermögen)	€/ ha LF	1.517	1.600	1.594	1.563	1.607
2100	Sachanlagen gesamt	€/ Betrieb	179.919	196.571	201.147	198.967	191.670
2111	dar. Boden	€/ Betrieb	58.656	68.676	71.952	83.480	89.541
2115	dar. Gebäude, baul. Anlagen	€/ Betrieb	65.415	66.684	61.743	57.079	52.284
2120	dar. techn. Anlagen u. Maschinen	€/ Betrieb	37.227	38.153	47.745	39.248	30.795
2130	dar. andere Anlagen insges.	€/ Betrieb	16.723	21.525	18.299	17.205	17.009
2160	dar. Anlagen im Bau, Anzahlungen	€/ Betrieb	632	266	142	689	774
2200	Finanzanlagen	€/ Betrieb	439	401	292	190	186
2211	dar. Anteile an verbund. Untern.	€/ Betrieb	0	0	0	0	0
2213	dar. Beteiligungen	€/ Betrieb	164	153	153	51	47
2300	Tiervermögen	€/ Betrieb	74.343	72.570	73.167	69.131	65.446
2320	dar. Rinder	€/ Betrieb	239	250	193	225	253
2330	dar. Schweine	€/ Betrieb	0	0	0	0	0
2400	Umlaufvermögen (ohne Tiere)	€/ Betrieb	51.587	54.809	50.192	54.271	66.019
2410	dav. Vorräte	€/ Betrieb	24.338	23.828	27.612	24.520	24.127
2412	dar. Feldinventar	€/ Betrieb	22.659	23.121	26.981	23.715	22.930
2420	dav. Finanzumlaufvermögen	€/ Betrieb	27.248	30.981	22.581	29.751	41.892
2431	dar. Forderungen aus Liefer. u. Leist.	€/ Betrieb	7.495	5.257	4.616	3.525	1.446
2450	dar. Bank, Kasse	€/ Betrieb	9.154	13.306	7.560	15.298	19.502
9041	Eigenkapital (+ 50% Sonderposten)	€/ Betrieb	167.794	186.499	172.126	180.893	201.283
3600	dar. Geschäftsguth., gez. Kapital	€/ Betrieb	0	0	0	0	0
3140	Sonderposten gesamt	€/ Betrieb	35.833	34.704	33.838	21.811	18.649
3400	Rückstellungen	€/ Betrieb	928	972	1.007	1.076	1.238
3500	Verbindlichkeiten	€/ Betrieb	122.668	123.469	138.901	132.897	114.790
3510	dar. geg. Kreditinstituten	€/ Betrieb	101.261	104.393	114.088	108.295	98.083
3521	dar. aus Lieferungen u. Leistungen	€/ Betrieb	16.158	11.897	19.013	20.655	13.318
9280	Anlagenintensität	%	48	49	50	47	43
9281	Veralterungsgrad abnutzbares Anlagenverm.	%	38	39	36	30	26
9292	Fremdkapitaldeckung II	%	130	135	124	127	146
Investitionen, Finanzierung							
8300	Bruttoinvestitionen	€/ Betrieb	32.786	47.762	39.598	16.401	10.120
8231	Zugang Boden	€/ Betrieb	4.132	8.221	806	10.263	682
8232	Zugang Wirtschaftsgeb.u.baul. Anl.	€/ Betrieb	1.697	3.852	2.183	0	0
8251	Zugang Anlagen im Bau, Anzahlung	€/ Betrieb	8.080	13.418	4.625	3.215	11.295
8241	Zugang techn. Anlagen u. Masch.	€/ Betrieb	11.675	14.856	26.611	1.253	835
2800	Veränderung Tiervermögen	€/ Betrieb	4.540	1.868	2.493	-3.114	-3.507
8400	Nettoinvestitionen	€/ Betrieb	12.352	20.593	7.033	-4.566	-9.716
8401	Nettoinvestitionen	€/ AK	4.245	6.336	2.285	-1.495	-3.189
8404	Veränderung Sachanlageverm. (o. Boden)	%	2	7	1	-11	-10
9314	Nettoverbindlichkeiten	€/ Betrieb	95.420	92.488	116.321	103.146	72.899
9315	Veränd. Nettoverbindlichkeiten	€/ Betrieb	-12.231	-6.636	24.888	-13.738	-22.607
9318	Tilg. von Verbindlichkeiten gesamt	€/ Betrieb	15.338	23.465	22.780	23.510	16.536
2920	Veränd. Finanzumlaufvermögen	€/ Betrieb	10.388	4.937	-11.015	7.211	4.529
3822	Veränderung Sonder-AfA	€/ Betrieb	206	-10.332	-1.650	-5.203	-1.636

Buchführungsergebnisse			Natürliche Personen (HE und PG)				
Spezialisierte Schafbetriebe in ostdeutschen Bundesländern							
Natürliche Personen mit Betriebs-Bezug							
Identische Betriebe von 2005/06 bis 2017/18							
Teil 1: 2005/06 bis 2009/10							
Blatt 3 von 5							
Kennzahl	Bezeichnung	Maßeinheit	2005/06	2006/07	2007/08	2008/09	2009/10
0001	Betriebe	Anzahl	10	10	10	10	10
Gewinn- und Verlustrechnung							
Ertrag							
4010	Umsatzerlöse	€/ Betrieb	60.695	60.534	59.163	62.517	65.692
4100	dar. landwirtschaftl. Pflanzenprod.	€/ Betrieb	1.089	268	2.096	1.168	3.093
4112	dar. Getreide (ohne Körnermais)	€/ Betrieb	305	51	1.131	107	522
4120	dar. Ölfr., Hülsenfr., Faserpfl.	€/ Betrieb	0	0	0	0	0
4130	dar. Kartoffeln	€/ Betrieb	0	0	0	0	0
4140	dar. Zuckerrüben	€/ Betrieb	0	0	0	0	0
4173	dar. nachwachs. Rohstoffe / Energiepfl.	€/ Betrieb	0	0	0	0	0
4200	dar. Tierproduktion	€/ Betrieb	50.960	50.922	47.954	51.446	50.861
4220	dar. Rinder	€/ Betrieb	0	114	90	90	63
4230	dar. Milch	€/ Betrieb	6	6	6	5	9
4240	dar. Schweine	€/ Betrieb	0	0	0	0	0
4260	dar. Geflügel, Eier	€/ Betrieb	8	2	2	1	0
4300	dar. Obst, Weinbau	€/ Betrieb	0	0	0	0	0
4360	dar. Nebenbetr.,Handel,Dienstleist.	€/ Betrieb	8.508	9.344	9.112	9.902	11.055
4378	dar. Mieten u. Pachten	€/ Betrieb					
4379	dar. zeitraumzugehörige Ust.	€/ Betrieb					
4368	dar. Lohnarbeit, Masch.miete	€/ Betrieb	7.281	8.714	2.499	7.608	10.112
4400	Bestandsveränderungen	€/ Betrieb	5.710	2.410	2.336	-2.493	-4.377
4500	Sonst. betr. Erträge	€/ Betrieb	142.232	159.914	151.865	131.996	127.860
4510	dar. Zulagen u. Zuschüsse	€/ Betrieb	124.080	134.284	129.063	116.950	114.446
4660	dar. betriebsbezogene Zahlungen	€/ Betrieb	116.616	122.942	114.913	111.800	109.613
4670	dar. EU-Direktzahlungen (bis WJ 14/15 Betriebsprämie)	€/ Betrieb	46.323	51.535	48.398	48.010	47.839
4671	dav. Basisprämie - gültig ab WJ 15/16	€/ Betrieb					
4672	dav. Greening-Prämie - gültig ab WJ 15/16	€/ Betrieb					
4673	dav. Umverteilungsprämie - gültig ab WJ 15/16	€/ Betrieb					
4674	dav. Förderung für Junglandwirte - gültig ab WJ 15/16	€/ Betrieb					
4680	dar. Ausgleichszulage	€/ Betrieb	15.490	19.844	16.235	15.651	16.411
4690	dar. für umweltger. Agrarprod.	€/ Betrieb	54.688	51.431	50.081	47.834	45.207
4698	dar. sonstige Zuschüsse	€/ Betrieb	115	132	200	304	156
4520	dar. aufwandsbezogene Zahlungen	€/ Betrieb	7.433	10.703	13.915	4.541	4.799
4560	dar. Agrardieselerstattung	€/ Betrieb	934	888	910	963	1.415
4550	dar. Investitionszuschüsse	€/ Betrieb	2.241	3.721	3.844	0	275
4722	dar. Mieten u. Pachten	€/ Betrieb	1.039	1.227	1.530	1.231	3.855
4725	dar. zeitraumzugehörige Ust.	€/ Betrieb	707	929	818	827	1.073
4900	dar. zeitraumfremde Erträge	€/ Betrieb	10.149	15.626	12.328	6.083	2.493
Aufwand							
5100	Materialaufwand	€/ Betrieb	54.248	53.789	62.947	56.473	52.074
5110	dar. Pflanzenproduktion	€/ Betrieb	3.152	3.655	5.452	3.603	3.149
5111	dar. Saat- u. Pflanzgut	€/ Betrieb	531	486	929	264	372
5112	dar. Düngemittel	€/ Betrieb	1.496	2.066	2.320	1.725	1.315
5113	dar. Pflanzenschutz	€/ Betrieb	433	157	631	391	456
5210	dar. Tierproduktion	€/ Betrieb	29.932	30.191	36.184	30.778	27.163
5211	dar. Tierzukauf	€/ Betrieb	2.702	1.394	1.451	1.386	1.783
5280	dar. Futtermittelzukauf	€/ Betrieb	18.915	19.221	24.456	20.224	17.331
5292	dar. Tierarzt	€/ Betrieb	6.032	5.615	6.387	5.712	4.906
5293	dar. Besamung	€/ Betrieb	0	3	5	0	3
5294	dar. sonst. bezogene Leist. Tierprod.	€/ Betrieb	1.496	1.737	1.889	1.398	1.836
5330	dar. Nebenbetr.,Handel,Dienstleist.	€/ Betrieb	0	0	268	0	1.728
5350	dar. sonst. Materialaufwand	€/ Betrieb	21.170	20.047	21.233	22.098	20.048
5352	dar. Heizmat., Strom	€/ Betrieb	1.027	1.250	1.714	1.692	1.615
5354	dar. Wasser, Abwasser	€/ Betrieb	835	1.206	1.177	1.214	1.091
5355	dar. Treib- u. Schmierstoffe	€/ Betrieb	11.066	11.079	12.902	12.237	11.651
5357	dar. Lohnarbeit, Masch.miete	€/ Betrieb	7.676	5.688	5.197	6.681	5.492

Buchführungsergebnisse			Natürliche Personen (HE und PG)				
Spezialisierte Schafbetriebe in ostdeutschen Bundesländern							
Natürliche Personen mit Betriebs-Bezug							
Identische Betriebe von 2005/06 bis 2017/18							
Teil 1: 2005/06 bis 2009/10							
Blatt 4 von 5							
Kennzahl	Bezeichnung	Maßeinheit	2005/06	2006/07	2007/08	2008/09	2009/10
0001	Betriebe	Anzahl	10	10	10	10	10
	Aufwand						
5500	Personalaufwand (ohne BUV)	€/ Betrieb	26.322	25.650	31.584	31.423	29.543
5501	Personalaufwand (ohne BUV)	€/ eAK	18.290	14.258	18.872	19.417	18.783
5600	Betriebswirtschaftliche AfA	€/ Betrieb	18.793	25.470	27.932	20.697	19.092
5636	dar. Wirtschaftsgeb. u. baul. Anl.	€/ Betrieb	4.278	4.363	4.620	4.664	5.011
5642	dar. Maschinen u. Geräte	€/ Betrieb	9.160	12.889	15.935	9.842	8.511
5641	dar. Betriebsvorrichtungen	€/ Betrieb	685	749	871	808	749
5700	Sonst. betriebl. Aufwand	€/ Betrieb	49.094	60.037	57.013	37.707	39.534
5710	dar. Unterhaltung	€/ Betrieb	18.184	26.584	29.231	13.425	14.291
5715	dar. Gebäude u. baul. Anlagen	€/ Betrieb	5.938	13.241	16.134	2.428	2.360
5720	dar. techn. Anl., Masch., Fuhrp.	€/ Betrieb	12.246	13.343	11.609	10.997	11.932
5730	dar. Betriebsversicherung	€/ Betrieb	6.693	6.725	7.393	7.375	7.717
5731	dar. betriebliche Unfallversicherung	€/ Betrieb	470	507	497	468	445
5742	dar. Pachten	€/ Betrieb	6.969	6.885	6.697	6.681	6.505
5765	Pachtpreis / ha Pachtfläche	€/ ha	37	39	37	38	38
5764	dar. zeitraumzugehörige Vorsteuer	€/ Betrieb	853	903	1.063	970	1.006
5770	dar. zeitraumfremder Aufwand	€/ Betrieb	4.624	7.341	707	691	1.724
	Unternehmensergebnis						
6000	Betriebsergebnis	€/ Betrieb	60.021	57.733	33.974	45.722	48.932
4000	Betriebliche Erträge	€/ Betrieb	208.638	222.858	213.364	192.021	189.175
5000	Betriebliche Aufwendungen	€/ Betrieb	148.617	165.125	179.390	146.299	140.244
7000	Finanzergebnis	€/ Betrieb	-4.583	-4.237	-4.494	-5.134	-4.975
7230	dar. Zinsaufwand	€/ Betrieb	4.623	4.403	4.628	5.210	5.012
7600	Außerordentliches Ergebnis	€/ Betrieb	-76	0	0	-3	-131
7800	Steuern vom Einkommen u. Ertrag	€/ Betrieb	7	37	29	15	8
7900	Sonstige Steuern	€/ Betrieb	1.550	1.286	1.066	1.248	1.224
7910	Unternehmensertrag	€/ Betrieb	208.679	223.024	213.497	192.097	189.212
7920	Unternehmensaufwand vor Steuern	€/ Betrieb	154.867	170.814	185.084	152.760	146.611
	Rentabilität						
9000	Gewinn/Jahresübersch. vor Steuern	€/ Betrieb	53.812	52.210	28.413	39.337	42.601
9000	Gewinn/Jahresübersch. vor Steuern	€/ ha LF	262	253	137	188	209
9004	Ordentliches Ergebnis	€/ Betrieb	48.329	43.890	16.757	33.948	41.963
9004	Ordentliches Ergebnis	€/ ha LF	236	213	81	162	206
9006	Gewinn + Personalaufwand (ohne BUV)	€/ AK	27.538	23.957	19.492	23.162	23.677
9007	Ordentliches Ergeb. + Personalaufw. (o. BUV)	€/ AK	25.653	21.397	15.705	21.398	23.468
9008	Ordentliches Ergeb. + Personalaufw. (o. BUV)	€/ Betrieb	74.651	69.540	48.341	65.371	71.506
9013	Grundrente	€/ Betrieb	13.671	8.701	-17.660	-1.813	4.183
9071	Betriebseinkommen	€/ Betrieb	87.375	80.871	59.652	77.123	82.922
9073	Relative Faktorentlohnung	%	107,1	100,7	70,0	88,4	95,7
9103	Ordentliche Rentabilitätsrate	%	5,0	2,7	-9,8	-2,7	0,8
9120	Gesamtkapitalrentabilität	%	4,7	2,9	-5,1	-0,1	1,9
9131	Eigenkapitalrentabilität (ohne Boden)	%	8,8	4,0	0,0	0,0	0,2
	Liquidität / Stabilität						
9601	Liquidität 1. Grades	%	35	97	25	36	61
9221	Cashflow I	€/ Betrieb	61.796	68.495	47.086	54.316	61.256
9223	Cashflow III (zur Neufinanzierung verfügbar)	€/ Betrieb	24.026	28.556	-10.590	8.783	20.251
9240	Kapitaldienst	€/ Betrieb	19.267	27.213	26.888	28.270	21.168
9231	Langfristige Kapitaldienstgrenze	€/ Betrieb	24.763	22.672	-15.930	-1.152	18.538
9232	Mittelfristige Kapitaldienstgrenze	€/ Betrieb	29.041	27.035	-11.310	3.512	23.549
9233	Kurzfristige Kapitaldienstgrenze	€/ Betrieb	43.732	48.215	12.066	19.694	37.631
9241	Ausschöpf. d. langfr. Kapitaldienstgr.	%	78	120	-169	-2.455	114
9242	Ausschöpf. d. mittelfr. Kapitaldienstgr.	%	66	101	-238	805	90
9243	Ausschöpf. d. kurzfr. Kapitaldienstgr.	%	44	56	223	144	56
9270	Eigenkapitalquote	%	54	57	52	55	61
9230	Eigenkapitalveränderung	€/ Betrieb	27.313	30.758	-13.347	11.454	14.170
9239	Bereinigte Eigenkapitalveränderung	€/ Betrieb	20.834	18.925	-20.038	-5.912	13.906
9238	Bereinigte Eigenkapitalveränderung	€/ AK	7.160	5.823	-6.510	-1.935	4.564
	Unternehmerfamilie						
9502	Gesamteinkommen	€/ Betrieb	55.086	52.945	29.745	41.477	44.446
9503	Verfügbares Einkommen	€/ Betrieb	44.691	43.672	16.775	29.754	30.975
3210	Entnahmen Lebenshaltung	€/ Betrieb	12.727	13.392	15.634	16.586	15.644
3395	Nettoentnahmen	€/ nAK	16.707	12.932	26.432	17.104	18.296

Buchführungsergebnisse			Natürliche Personen (HE und PG)				
Spezialisierte Schafbetriebe in ostdeutschen Bundesländern							
Natürliche Personen mit Betriebs-Bezug							
Identische Betriebe von 2005/06 bis 2017/18							
Teil 1: 2005/06 bis 2009/10							
Blatt 5 von 5							
Kenn- zahl	Bezeichnung	Maß- einheit	2005/06	2006/07	2007/08	2008/09	2009/10
0001	Betriebe	Anzahl	10	10	10	10	10
00	Anzahl Mutterschafe	St. / Betrieb	958,04	921,55	935,39	907,79	843,33
01	Wolle	kg / Schaf	3,23	4,22	3,98	3,44	3,98
02	lebend geborene Lämmer	St. / Mutter	1,14	1,07	1,02	1,00	1,07
03	aufgezogene Lämmer	St. / Mutter	1,05	1,03	0,97	0,95	1,00
04	verkaufte Lämmer	St. / Mutter	0,73	0,78	0,74	0,76	0,83
05	Erlös Wolle	€/ dt	70,60	55,87	59,40	44,18	52,28
06	Erlös Lamm	€/ Lamm	59,97	58,99	59,32	65,11	62,37
07	Verluste Mutterschafe	%	7,22	6,21	4,89	7,45	6,24
08	Viehbesatz Mutterschafe	VE / 100 ha LF	46,73	44,71	45,13	43,37	41,32
09	Viehbesatz Ziegen	VE / 100 ha LF	0,37	0,36	0,41	0,48	0,43
10	Tiervermögen Schafe	€/ Betrieb	73.329,00	71.449,00	71.948,00	67.849,00	64.057,00
11	Veränderung Tiervermögen Schafe	€/ Betrieb	4.683,00	1.690,00	2.383,00	-3.177,00	-3.617,00
12	Umsatzerl. aus Erzeugnissen der Schafhaltung	€/ Betrieb	50.682,07	50.384,37	47.721,75	51.115,91	50.599,28
13	Umsatzerl. aus Erzeugnissen der Ziegenhaltung	€/ Betrieb	40,00	32,19	117,86	83,75	189,75
14	Tierzukauf Zuchtböcke	€/ Betrieb	768,75	1.141,86	1.450,80	1.134,63	1.034,58
15	Zukauf Kraft- u. Mineralfutter (Schafe u. Ziegen)	€/ Betrieb	15.390,67	17.000,70	21.521,31	18.003,12	15.650,63
16	Zukauf Rauh- u. Saftfutter (Schafe u. Ziegen)	€/ Betrieb	3.514,87	2.220,13	2.894,73	2.187,30	1.642,10
17	Aushilfskräfte	AK / Betrieb	0,13	0,14	0,22	0,05	0,06
18	Löhne für nichtständige AK	€/ Betrieb	1.419,07	1.608,02	1.475,62	257,68	403,84
19	Umsatzerlöse aus Hofladen	€/ Betrieb	0,00	0,00	5.658,37	0,00	0,00
20	Umsatzerlöse aus Landschaftspflege	€/ Betrieb	0,00	0,00	0,00	0,00	0,00

Buchführungsergebnisse			Natürliche Personen (HE und PG)				
Spezialisierte Schafbetriebe in ostdeutschen Bundesländern							
Natürliche Personen mit Betriebs-Bezug							
Identische Betriebe von 2005/06 bis 2017/18							
Teil 2: 2010/11 bis 2014/15							
Blatt 1 von 5							
Kennzahl	Bezeichnung	Maßeinheit	2010/11	2011/12	2012/13	2013/14	2014/15
0001	Betriebe	Anzahl	10	10	10	10	10
Faktorausstattung							
1006	Wirtschaftliche Betriebsgröße	€/ ha LF	916	752	780	830	822
1030	Landw. genutzte Fläche (LF)	ha / Betrieb	176,5	207,6	201,3	199,1	200,8
1033	dar. zugepachtete LF (Netto)	ha / Betrieb	145,5	174,2	167,9	165,0	164,3
1150	Ackerfläche	% LF	9,0	7,7	8,0	8,1	8,0
1160	Dauergrünland	% LF	91,0	77,1	79,8	91,8	91,9
1056	Ertragsmesszahl	EMZ / a	31	31	31	31	30
1110	Arbeitskräfte insgesamt	AK / Betrieb	2,98	3,07	3,08	2,91	2,78
1113	dar. Familienarbeitskräfte	FAK / Betrieb	1,63	1,68	1,68	1,50	1,50
1120	Nicht entlohnte Arbeitskräfte	nAK / Betrieb	1,45	1,49	1,50	1,36	1,37
1114	AK-Besatz	AK / 100 ha LF	1,69	1,48	1,53	1,46	1,38
1130	Lohnansatz	€/ Betrieb	39.611	42.482	43.471	39.097	40.185
Produktionsstruktur							
1151	Ackerfläche (Anfang des Jahres)	ha AF / Betrieb	15,2	15,2	15,7	16,2	16,2
1210	dar. Getreide (ohne Körnermais)	ha / Betrieb	7,2	6,7	7,5	7,1	7,6
1230	dar. Ölfrüchte, Hülsenfr., Faserpflanzen	ha / Betrieb	0,4	0,5	0,0	0,5	0,0
1237	dar. Winterraps	ha / Betrieb	0,0	0,0	0,0	0,0	0,0
1240	dar. Kartoffeln	ha / Betrieb	0,0	0,0	0,0	0,0	0,0
1250	dar. Zuckerrüben	ha / Betrieb	0,0	0,0	0,0	0,0	0,0
1271	dar. Silomais	ha / Betrieb	0,0	0,0	0,0	0,0	0,0
1275	dar. sonst. Ackerfutter	ha / Betrieb	7,1	8,5	9,0	9,0	9,0
1284	dar. nachwachs. Rohstoffe / Energiepflanzen	ha / Betrieb	0,0	0,0	0,0	0,0	0,0
1300	Viehbesatz	VE / 100 ha LF	64,9	54,1	57,0	56,6	55,7
1330	dar. Rinder	Stück / Betrieb	0,5	0,4	0,6	1,4	3,6
1335	dar. Milchkühe	Stück / Betrieb	0,3	0,3	0,3	0,2	0,1
1336	dar. Mutter- und Ammenkühe	Stück / Betrieb	0,0	0,0	0,3	0,7	1,6
1339	dar. Jung- und Mastvieh	Stück / Betrieb	0,2	0,1	0,1	0,5	1,8
1350	dar. Schweine	Stück / Betrieb	0,0	0,0	0,0	0,0	0,0
1351	dar. Mastschweine und Läufer	Stück / Betrieb	0,0	0,0	0,0	0,0	0,0
1352	dar. Zuchtsauen	Stück / Betrieb	0,0	0,0	0,0	0,0	0,0
1340	dar. Schafe	Stück / Betrieb	1.336,8	1.328,1	1.364,1	1.364,0	1.320,2
1320	dar. Pferde	Stück / Betrieb	0,6	0,6	0,6	0,6	0,6
1391	Rauhfuttermittelverzehr	GV / Betrieb	114,6	112,4	115,0	112,9	112,1
Erträge, Leistungen, Preise							
1411	Getreide (ohne Körnermais)	dt / ha	42	34	36	43	44
1420	dar. Weizen	dt / ha	75		70	64	
1426	dar. Wintergerste	dt / ha	47	38	19	45	52
1427	dar. Sommergerste	dt / ha	21	43		43	
1433	dar. Roggen	dt / ha	21	22	34	40	43
1434	dar. Triticale	dt / ha	41	28	32	34	36
1465	Raps	dt / ha					
1472	Kartoffeln	dt / ha					
1473	Zuckerrüben	dt / ha					
1631	Milchleistung (4 % Fett)	kg / Kuh	7.045	5.400	6.200	8.000	5.000
1632	Milchleistung (nat. Fettgehalt)	kg / Kuh	5.636	5.400	6.200	8.000	5.000
1612	Lebend geborene Ferkel	Ferkel / Sau					
1511	Getreideerlös insges.(netto; o. Körnermais)	€/ dt	9,26	13,84	14,09	13,77	10,20
1520	Weizenerlös (netto)	€/ dt				14,20	
1526	Wintergersteerlös (netto)	€/ dt				11,25	11,40
1527	Sommergersteerlös (netto)	€/ dt		12,29			
1533	Roggenerlös (netto)	€/ dt			15,57		8,65
1534	Triticaleerlös (netto)	€/ dt	9,26	14,49	18,27	12,20	11,00
1565	Rapselerlös (netto)	€/ dt					
1572	Kartoffelerlös (netto)	€/ dt					
1573	Zuckerrübenerlös (netto)	€/ dt					
1731	Milcherlös (netto bei 4 % Fett)	€/ dt					
1732	Milcherlös (netto bei nat. Fettgehalt)	€/ dt					

Buchführungsergebnisse			Natürliche Personen (HE und PG)				
Spezialisierte Schafbetriebe in ostdeutschen Bundesländern							
Natürliche Personen mit Betriebs-Bezug							
Identische Betriebe von 2005/06 bis 2017/18							
Teil 2: 2010/11 bis 2014/15							
Blatt 2 von 5							
Kennzahl	Bezeichnung	Maßeinheit	2010/11	2011/12	2012/13	2013/14	2014/15
0001	Betriebe	Anzahl	10	10	10	10	10
Bilanz							
2000	Summe Aktiva (Bilanzvermögen)	€/ Betrieb	318.912	316.460	319.024	333.850	338.348
2000	Summe Aktiva (Bilanzvermögen)	€/ ha LF	1.807	1.525	1.585	1.677	1.685
2100	Sachanlagen gesamt	€/ Betrieb	192.829	191.013	188.477	195.816	201.340
2111	dar. Boden	€/ Betrieb	96.083	103.650	108.964	112.201	122.150
2115	dar. Gebäude, baul. Anlagen	€/ Betrieb	49.076	42.975	38.345	33.320	29.871
2120	dar. techn. Anlagen u. Maschinen	€/ Betrieb	31.555	28.957	24.556	25.745	23.172
2130	dar. andere Anlagen insges.	€/ Betrieb	13.699	12.624	13.922	18.052	18.932
2160	dar. Anlagen im Bau, Anzahlungen	€/ Betrieb	1.149	1.541	1.424	5.232	5.948
2200	Finanzanlagen	€/ Betrieb	239	249	343	336	327
2211	dar. Anteile an verbund. Untern.	€/ Betrieb	0	0	0	0	0
2213	dar. Beteiligungen	€/ Betrieb	47	47	47	47	47
2300	Tiervermögen	€/ Betrieb	59.075	61.389	65.080	60.787	59.396
2320	dar. Rinder	€/ Betrieb	253	221	491	1.326	1.641
2330	dar. Schweine	€/ Betrieb	0	0	0	0	0
2400	Umlaufvermögen (ohne Tiere)	€/ Betrieb	60.853	58.208	60.458	71.040	72.136
2410	dav. Vorräte	€/ Betrieb	23.383	22.837	23.568	27.252	27.421
2412	dar. Feldinventar	€/ Betrieb	22.344	22.387	22.533	25.900	25.996
2420	dav. Finanzumlaufvermögen	€/ Betrieb	37.470	35.371	36.890	43.788	44.715
2431	dar. Forderungen aus Liefer. u. Leist.	€/ Betrieb	2.599	2.728	3.126	3.587	3.618
2450	dar. Bank, Kasse	€/ Betrieb	14.173	11.165	12.409	20.497	25.758
9041	Eigenkapital (+ 50% Sonderposten)	€/ Betrieb	196.981	203.585	215.982	230.925	232.728
3600	dar. Geschäftsguth., gez. Kapital	€/ Betrieb	0	0	0	0	0
3140	Sonderposten gesamt	€/ Betrieb	15.393	12.792	9.996	8.412	7.104
3400	Rückstellungen	€/ Betrieb	1.273	1.253	1.813	1.671	2.022
3500	Verbindlichkeiten	€/ Betrieb	111.836	104.203	95.515	96.435	99.534
3510	dar. geg. Kreditinstituten	€/ Betrieb	94.833	87.478	79.622	80.768	80.347
3521	dar. aus Lieferungen u. Leistungen	€/ Betrieb	10.658	11.638	11.827	10.875	12.963
9280	Anlagenintensität	%	43	41	38	38	36
9281	Veralterungsgrad abnutzbares Anlagenverm.	%	25	23	20	21	19
9292	Fremdkapitaldeckung II	%	142	149	165	178	171
Investitionen, Finanzierung							
8300	Bruttoinvestitionen	€/ Betrieb	17.630	19.609	18.355	26.529	22.055
8231	Zugang Boden	€/ Betrieb	850	20	496	3.557	0
8232	Zugang Wirtschaftsgeb.u.baul. Anl.	€/ Betrieb	0	0	0	0	0
8251	Zugang Anlagen im Bau, Anzahlung	€/ Betrieb	14.291	8.748	7.109	14.435	19.040
8241	Zugang techn. Anlagen u. Masch.	€/ Betrieb	11.206	5.314	1.538	7.358	3.502
2800	Veränderung Tiervermögen	€/ Betrieb	-7.046	2.314	3.691	-579	-955
8400	Nettoinvestitionen	€/ Betrieb	-8.333	-2.183	659	8.254	3.639
8401	Nettoinvestitionen	€/ AK	-2.798	-712	214	2.840	1.309
8404	Veränderung Sachanlageverm. (o. Boden)	%	-7	-11	-10	7	-6
9314	Nettoverbindlichkeiten	€/ Betrieb	74.366	68.832	58.625	52.647	54.819
9315	Veränd. Nettoverbindlichkeiten	€/ Betrieb	4	-933	-13.103	-7.289	1.292
9318	Tilg. von Verbindlichkeiten gesamt	€/ Betrieb	20.815	13.442	14.834	13.911	15.084
2920	Veränd. Finanzumlaufvermögen	€/ Betrieb	-3.162	-2.911	1.764	7.091	-187
3822	Veränderung Sonder-AfA	€/ Betrieb	-1.644	-2.103	-274	-717	37

Buchführungsergebnisse			Natürliche Personen (HE und PG)				
Spezialisierte Schafbetriebe in ostdeutschen Bundesländern							
Natürliche Personen mit Betriebs-Bezug							
Identische Betriebe von 2005/06 bis 2017/18							
Teil 2: 2010/11 bis 2014/15							
Blatt 3 von 5							
Kennzahl	Bezeichnung	Maßeinheit	2010/11	2011/12	2012/13	2013/14	2014/15
0001	Betriebe	Anzahl	10	10	10	10	10
	Gewinn- und Verlustrechnung						
	Ertrag						
4010	Umsatzerlöse	€/ Betrieb	66.297	69.982	61.269	75.001	73.736
4100	dar. landwirtschaftl. Pflanzenprod.	€/ Betrieb	2.653	3.513	3.009	5.256	2.220
4112	dar. Getreide (ohne Körnermais)	€/ Betrieb	144	1.450	1.735	825	1.233
4120	dar. Ölfr., Hülsenfr., Faserpfl.	€/ Betrieb	0	0	0	0	0
4130	dar. Kartoffeln	€/ Betrieb	0	0	0	0	0
4140	dar. Zuckerrüben	€/ Betrieb	0	0	0	0	0
4173	dar. nachwachs. Rohstoffe / Energiepfl.	€/ Betrieb	0	0	0	0	0
4200	dar. Tierproduktion	€/ Betrieb	53.204	57.671	55.149	56.774	57.198
4220	dar. Rinder	€/ Betrieb	83	105	113	470	1.239
4230	dar. Milch	€/ Betrieb	9	13	12	15	0
4240	dar. Schweine	€/ Betrieb	0	0	0	0	0
4260	dar. Geflügel, Eier	€/ Betrieb	0	0	0	0	0
4300	dar. Obst, Weinbau	€/ Betrieb	0	0	0	0	0
4360	dar. Nebenbetr.,Handel,Dienstleist.	€/ Betrieb	10.396	8.704	3.111	12.515	14.318
4378	dar. Mieten u. Pachten	€/ Betrieb					
4379	dar. zeitraumzugehörige Ust.	€/ Betrieb					
4368	dar. Lohnarbeit, Masch.miete	€/ Betrieb	10.305	8.704	0	11.897	4.921
4400	Bestandsveränderungen	€/ Betrieb	-7.570	2.066	4.428	-960	-1.696
4500	Sonst. betr. Erträge	€/ Betrieb	129.247	129.605	133.305	139.085	128.854
4510	dar. Zulagen u. Zuschüsse	€/ Betrieb	116.140	118.866	123.962	130.733	118.474
4660	dar. betriebsbezogene Zahlungen	€/ Betrieb	112.913	115.596	119.540	126.761	115.185
4670	dar. EU-Direktzahlungen (bis WJ 14/15 Betriebsprämie)	€/ Betrieb	48.437	50.785	55.527	60.249	58.644
4671	dav. Basisprämie - gültig ab WJ 15/16	€/ Betrieb					
4672	dav. Greening-Prämie - gültig ab WJ 15/16	€/ Betrieb					
4673	dav. Umverteilungsprämie - gültig ab WJ 15/16	€/ Betrieb					
4674	dav. Förderung für Junglandwirte - gültig ab WJ 15/16	€/ Betrieb					
4680	dar. Ausgleichszulage	€/ Betrieb	16.339	16.149	16.199	16.766	16.331
4690	dar. für umweltger. Agrarprod.	€/ Betrieb	47.587	48.560	47.322	47.247	38.673
4698	dar. sonstige Zuschüsse	€/ Betrieb	551	102	341	115	309
4520	dar. aufwandsbezogene Zahlungen	€/ Betrieb	3.208	3.242	4.252	3.731	3.121
4560	dar. Agrardieselerstattung	€/ Betrieb	1.723	1.959	2.771	1.888	1.959
4550	dar. Investitionszuschüsse	€/ Betrieb	0	0	0	0	0
4722	dar. Mieten u. Pachten	€/ Betrieb	1.487	1.786	2.397	2.109	1.801
4725	dar. zeitraumzugehörige Ust.	€/ Betrieb	784	1.052	1.188	1.070	1.301
4900	dar. zeitraumfremde Erträge	€/ Betrieb	4.335	3.050	1.780	1.699	3.121
	Aufwand						
5100	Materialaufwand	€/ Betrieb	54.719	60.379	67.849	68.267	60.167
5110	dar. Pflanzenproduktion	€/ Betrieb	3.393	4.384	4.276	4.075	4.135
5111	dar. Saat- u. Pflanzgut	€/ Betrieb	669	386	447	595	522
5112	dar. Düngemittel	€/ Betrieb	1.573	2.288	2.024	1.487	1.644
5113	dar. Pflanzenschutz	€/ Betrieb	117	787	975	1.371	604
5210	dar. Tierproduktion	€/ Betrieb	30.394	29.778	38.116	37.479	34.608
5211	dar. Tierzukauf	€/ Betrieb	1.346	1.042	1.455	2.962	3.156
5280	dar. Futtermittelzukauf	€/ Betrieb	20.945	21.116	26.516	24.338	21.120
5292	dar. Tierarzt	€/ Betrieb	4.868	3.515	5.006	4.691	4.341
5293	dar. Besamung	€/ Betrieb	13	6	3	3	3
5294	dar. sonst. bezogene Leist. Tierprod.	€/ Betrieb	1.529	2.295	3.239	2.368	1.914
5330	dar. Nebenbetr.,Handel,Dienstleist.	€/ Betrieb	0	0	816	0	392
5350	dar. sonst. Materialaufwand	€/ Betrieb	20.948	26.224	24.652	26.750	21.046
5352	dar. Heizmat., Strom	€/ Betrieb	1.457	1.755	1.960	1.571	1.422
5354	dar. Wasser, Abwasser	€/ Betrieb	1.080	1.008	471	1.569	956
5355	dar. Treib- u. Schmierstoffe	€/ Betrieb	12.114	14.650	14.058	14.203	11.520
5357	dar. Lohnarbeit, Masch.miete	€/ Betrieb	6.057	8.298	7.876	8.992	7.065

Buchführungsergebnisse			Natürliche Personen (HE und PG)				
Spezialisierte Schafbetriebe in ostdeutschen Bundesländern							
Natürliche Personen mit Betriebs-Bezug							
Identische Betriebe von 2005/06 bis 2017/18							
Teil 2: 2010/11 bis 2014/15							
Blatt 4 von 5							
Kennzahl	Bezeichnung	Maßeinheit	2010/11	2011/12	2012/13	2013/14	2014/15
0001	Betriebe	Anzahl	10	10	10	10	10
	Aufwand						
5500	Personalaufwand (ohne BUV)	€/ Betrieb	25.005	27.812	28.154	29.946	31.791
5501	Personalaufwand (ohne BUV)	€/ eAK	16.358	17.700	17.887	19.405	22.474
5600	Betriebswirtschaftliche AfA	€/ Betrieb	21.216	18.722	16.069	17.420	15.858
5636	dar. Wirtschaftsgeb. u. baul. Anl.	€/ Betrieb	5.157	6.101	5.158	4.743	4.695
5642	dar. Maschinen u. Geräte	€/ Betrieb	8.744	7.543	6.378	5.640	5.487
5641	dar. Betriebsvorrichtungen	€/ Betrieb	723	467	409	409	172
5700	Sonst. betriebl. Aufwand	€/ Betrieb	44.830	44.796	43.016	46.536	48.451
5710	dar. Unterhaltung	€/ Betrieb	16.073	16.419	14.352	14.127	16.570
5715	dar. Gebäude u. baul. Anlagen	€/ Betrieb	2.775	2.364	844	2.333	2.410
5720	dar. techn. Anl., Masch., Fuhrp.	€/ Betrieb	13.298	14.056	13.475	11.793	14.160
5730	dar. Betriebsversicherung	€/ Betrieb	7.484	8.239	8.380	8.900	9.784
5731	dar. betriebliche Unfallversicherung	€/ Betrieb	639	878	1.132	1.664	1.880
5742	dar. Pachten	€/ Betrieb	6.559	6.737	7.338	7.499	8.089
5765	Pachtpreis / ha Pachtfläche	€/ ha	38	39	43	44	50
5764	dar. zeitraumzugehörige Vorsteuer	€/ Betrieb	1.010	1.147	1.139	963	1.297
5770	dar. zeitraumfremder Aufwand	€/ Betrieb	4.555	1.477	2.329	5.930	2.903
	Unternehmensergebnis						
6000	Betriebsergebnis	€/ Betrieb	42.204	49.943	43.913	50.957	44.628
4000	Betriebliche Erträge	€/ Betrieb	187.973	201.653	199.002	213.126	200.894
5000	Betriebliche Aufwendungen	€/ Betrieb	145.770	151.709	155.089	162.169	156.266
7000	Finanzergebnis	€/ Betrieb	-4.552	-3.881	-3.105	-2.663	-3.445
7230	dar. Zinsaufwand	€/ Betrieb	4.580	3.921	3.132	2.725	3.458
7600	Außerordentliches Ergebnis	€/ Betrieb	0	-1.633	0	0	0
7800	Steuern vom Einkommen u. Ertrag	€/ Betrieb	6	3	5	5	2
7900	Sonstige Steuern	€/ Betrieb	1.162	1.416	1.788	1.290	1.346
7910	Unternehmensertrag	€/ Betrieb	188.002	201.692	199.028	213.188	200.907
7920	Unternehmensaufwand vor Steuern	€/ Betrieb	151.513	158.678	160.009	166.184	161.071
	Rentabilität						
9000	Gewinn/Jahresübersch. vor Steuern	€/ Betrieb	36.489	43.014	39.020	47.003	39.836
9000	Gewinn/Jahresübersch. vor Steuern	€/ ha LF	207	207	194	236	198
9004	Ordentliches Ergebnis	€/ Betrieb	36.710	43.074	39.568	51.235	39.584
9004	Ordentliches Ergebnis	€/ ha LF	208	208	197	257	197
9006	Gewinn + Personalaufwand (ohne BUV)	€/ AK	20.649	23.108	21.817	26.479	25.756
9007	Ordentliches Ergeb. + Personalaufw. (o. BUV)	€/ AK	20.724	23.127	21.995	27.935	25.665
9008	Ordentliches Ergeb. + Personalaufw. (o. BUV)	€/ Betrieb	61.715	70.885	67.722	81.180	71.375
9013	Grundrente	€/ Betrieb	126	3.831	-310	15.481	3.618
9071	Betriebseinkommen	€/ Betrieb	73.335	82.699	79.519	92.800	84.108
9073	Relative Faktorentlohnung	%	90,0	94,7	89,4	107,0	92,5
9103	Ordentliche Rentabilitätsrate	%	-1,5	0,3	-2,0	5,7	-0,3
9120	Gesamtkapitalrentabilität	%	0,4	1,4	-0,3	4,4	0,8
9131	Eigenkapitalrentabilität (ohne Boden)	%	0,0	0,0	0,0	8,6	0,0
	Liquidität / Stabilität						
9601	Liquidität 1. Grades	%	74	56	60	122	151
9221	Cashflow I	€/ Betrieb	62.783	55.647	46.892	60.791	54.366
9223	Cashflow III (zur Neufinanzierung verfügbar)	€/ Betrieb	3.867	3.496	10.660	21.118	4.490
9240	Kapitaldienst	€/ Betrieb	25.088	17.130	17.812	16.555	18.507
9231	Langfristige Kapitaldienstgrenze	€/ Betrieb	6.590	12.762	18.936	23.191	8.505
9232	Mittelfristige Kapitaldienstgrenze	€/ Betrieb	11.747	18.864	24.094	27.934	13.199
9233	Kurzfristige Kapitaldienstgrenze	€/ Betrieb	27.806	31.484	35.006	40.611	24.362
9241	Ausschöpf. d. langfr. Kapitaldienstgr.	%	381	134	94	71	218
9242	Ausschöpf. d. mittelfr. Kapitaldienstgr.	%	214	91	74	59	140
9243	Ausschöpf. d. kurzfr. Kapitaldienstgr.	%	90	54	51	41	76
9270	Eigenkapitalquote	%	62	64	68	69	69
9230	Eigenkapitalveränderung	€/ Betrieb	-5.301	610	14.066	17.821	2.028
9239	Bereinigte Eigenkapitalveränderung	€/ Betrieb	2.317	9.074	15.959	20.547	5.082
9238	Bereinigte Eigenkapitalveränderung	€/ AK	778	2.961	5.183	7.070	1.827
	Unternehmerfamilie						
9502	Gesamteinkommen	€/ Betrieb	37.238	42.920	38.655	50.716	43.071
9503	Verfügbares Einkommen	€/ Betrieb	27.364	30.779	30.158	41.781	31.440
3210	Entnahmen Lebenshaltung	€/ Betrieb	18.904	17.182	13.534	16.699	17.129
3395	Nettoentnahmen	€/ nAK	27.729	27.215	15.648	20.730	27.190

Buchführungsergebnisse			Natürliche Personen (HE und PG)				
Spezialisierte Schafbetriebe in ostdeutschen Bundesländern							
Natürliche Personen mit Betriebs-Bezug							
Identische Betriebe von 2005/06 bis 2017/18							
Teil 2: 2010/11 bis 2014/15							
Blatt 5 von 5							
Kenn- zahl	Bezeichnung	Maß- einheit	2010/11	2011/12	2012/13	2013/14	2014/15
0001	Betriebe	Anzahl	10	10	10	10	10
00	Anzahl Mutterschafe	St. / Betrieb	803,55	762,99	775,66	747,01	728,23
01	Wolle	kg / Schaf	3,74	4,06	3,61	3,80	3,00
02	lebend geborene Lämmer	St. / Mutter	0,96	1,27	1,15	1,13	1,03
03	aufgezogene Lämmer	St. / Mutter	0,86	1,16	1,05	1,08	0,92
04	verkaufte Lämmer	St. / Mutter	0,82	0,89	0,71	0,77	0,80
05	Erlös Wolle	€/ dt	100,26	136,01	92,80	103,81	111,94
06	Erlös Lamm	€/ Lamm	65,95	71,31	82,57	72,77	76,09
07	Verluste Mutterschafe	%	7,59	5,53	5,72	9,20	5,62
08	Viehbesatz Mutterschafe	VE / 100 ha LF	45,54	36,76	38,54	37,52	36,26
09	Viehbesatz Ziegen	VE / 100 ha LF	0,46	0,35	0,37	0,33	0,36
10	Tiervermögen Schafe	€/ Betrieb	57.639,00	60.066,00	63.405,00	58.339,00	56.793,00
11	Veränderung Tiervermögen Schafe	€/ Betrieb	-7.088,00	2.427,00	3.339,00	-1.461,00	-1.043,00
12	Umsatzerl. aus Erzeugnissen der Schafhaltung	€/ Betrieb	52.680,90	57.370,63	54.599,13	56.203,34	55.609,11
13	Umsatzerl. aus Erzeugnissen der Ziegenhaltung	€/ Betrieb	100,00	113,08	0,00	0,00	182,46
14	Tierzukauf Zuchtböcke	€/ Betrieb	1.295,14	880,14	694,81	1.424,65	1.040,90
15	Zukauf Kraft- u. Mineralfutter (Schafe u. Ziegen)	€/ Betrieb	19.027,99	18.985,58	23.309,53	20.968,41	19.556,62
16	Zukauf Rauh- u. Saftfutter (Schafe u. Ziegen)	€/ Betrieb	1.486,28	1.990,70	2.933,41	2.819,04	1.266,15
17	Aushilfskräfte	AK / Betrieb	0,06	0,03	0,09	0,06	0,06
18	Löhne für nichtständige AK	€/ Betrieb	283,53	266,76	691,26	551,70	392,60
19	Umsatzerlöse aus Hofladen	€/ Betrieb	0,00	0,00	0,00	0,00	0,00
20	Umsatzerlöse aus Landschaftspflege	€/ Betrieb	0,00	0,00	0,00	0,00	0,00

Buchführungsergebnisse		Natürliche Personen (HE und PG)			
Spezialisierte Schafbetriebe in ostdeutschen Bundesländern					
Natürliche Personen mit Betriebs-Bezug					
Identische Betriebe von 2005/06 bis 2017/18					
Teil 3: 2015/16 bis 2017/18					
Blatt 1 von 5					
Kennzahl	Bezeichnung	Maßeinheit	2015/16	2016/17	2017/18
0001	Betriebe	Anzahl	10	10	10
Faktorausstattung					
1006	Wirtschaftliche Betriebsgröße	€/ ha LF	797	941	934
1030	Landw. genutzte Fläche (LF)	ha / Betrieb	196,1	196,3	197,7
1033	dar. zugepachtete LF (Netto)	ha / Betrieb	158,6	157,8	157,3
1150	Ackerfläche	% LF	8,2	8,4	9,4
1160	Dauergrünland	% LF	91,7	91,6	90,5
1056	Ertragsmesszahl	EMZ / a	31	31	31
1110	Arbeitskräfte insgesamt	AK / Betrieb	2,99	3,06	3,19
1113	dar. Familienarbeitskräfte	FAK / Betrieb	1,70	1,90	1,85
1120	Nicht entlohnte Arbeitskräfte	nAK / Betrieb	1,50	1,65	1,58
1114	AK-Besatz	AK / 100 ha LF	1,53	1,56	1,62
1130	Lohnansatz	€/ Betrieb	44.531	49.506	48.941
Produktionsstruktur					
1151	Ackerfläche (Anfang des Jahres)	ha AF / Betrieb	15,3	15,7	16,4
1210	dar. Getreide (ohne Körnermais)	ha / Betrieb	7,2	7,4	7,9
1230	dar. Ölfrüchte, Hülsenfr., Faserpflanzen	ha / Betrieb	0,0	0,6	0,0
1237	dar. Winterraps	ha / Betrieb	0,0	0,0	0,0
1240	dar. Kartoffeln	ha / Betrieb	0,0	0,0	0,0
1250	dar. Zuckerrüben	ha / Betrieb	0,0	0,0	0,0
1271	dar. Silomais	ha / Betrieb	0,0	0,0	0,0
1275	dar. sonst. Ackerfutter	ha / Betrieb	8,7	8,4	8,4
1284	dar. nachwachs. Rohstoffe / Energiepflanzen	ha / Betrieb	0,0	0,0	0,0
1300	Viehbesatz	VE / 100 ha LF	53,0	51,3	50,3
1330	dar. Rinder	Stück / Betrieb	3,4	3,7	4,0
1335	dar. Milchkühe	Stück / Betrieb	0,0	0,0	0,0
1336	dar. Mutter- und Ammenkühe	Stück / Betrieb	1,9	1,9	2,1
1339	dar. Jung- und Mastvieh	Stück / Betrieb	1,4	1,7	1,8
1350	dar. Schweine	Stück / Betrieb	0,0	0,0	0,0
1351	dar. Mastschweine und Läufer	Stück / Betrieb	0,0	0,0	0,0
1352	dar. Zuchtsauen	Stück / Betrieb	0,0	0,0	0,0
1340	dar. Schafe	Stück / Betrieb	1.220,5	1.183,2	1.165,8
1320	dar. Pferde	Stück / Betrieb	0,5	0,5	0,4
1391	Rauhfuttermittelverzehr	GV / Betrieb	104,1	100,8	99,4
Erträge, Leistungen, Preise					
1411	Getreide (ohne Körnermais)	dt / ha	41	35	35
1420	dar. Weizen	dt / ha	50	45	45
1426	dar. Wintergerste	dt / ha	40	52	43
1427	dar. Sommergerste	dt / ha			45
1433	dar. Roggen	dt / ha	41	20	20
1434	dar. Triticale	dt / ha	39	20	30
1465	Raps	dt / ha			
1472	Kartoffeln	dt / ha			
1473	Zuckerrüben	dt / ha			
1631	Milchleistung (4 % Fett)	kg / Kuh			
1632	Milchleistung (nat. Fettgehalt)	kg / Kuh			
1612	Lebend geborene Ferkel	Ferkel / Sau			
1511	Getreideerlös insges.(netto; o. Körnermais)	€/ dt	12,36	9,34	14,31
1520	Weizenerlös (netto)	€/ dt		9,05	14,43
1526	Wintergersteerlös (netto)	€/ dt		9,96	
1527	Sommergersteerlös (netto)	€/ dt			14,18
1533	Roggenerlös (netto)	€/ dt			
1534	Triticaleerlös (netto)	€/ dt	12,78		12,22
1565	Rapselerlös (netto)	€/ dt			
1572	Kartoffelerlös (netto)	€/ dt			
1573	Zuckerrübenerlös (netto)	€/ dt			
1731	Milcherlös (netto bei 4 % Fett)	€/ dt			
1732	Milcherlös (netto bei nat. Fettgehalt)	€/ dt			

Buchführungsergebnisse		Natürliche Personen (HE und PG)			
Spezialisierte Schafbetriebe in ostdeutschen Bundesländern					
Natürliche Personen mit Betriebs-Bezug					
Identische Betriebe von 2005/06 bis 2017/18					
Teil 3: 2015/16 bis 2017/18					
Blatt 2 von 5					
Kennzahl	Bezeichnung	Maßeinheit	2015/16	2016/17	2017/18
0001	Betriebe	Anzahl	10	10	10
Bilanz					
2000	Summe Aktiva (Bilanzvermögen)	€/ Betrieb	325.743	336.980	352.132
2000	Summe Aktiva (Bilanzvermögen)	€/ ha LF	1.661	1.717	1.782
2100	Sachanlagen gesamt	€/ Betrieb	199.172	205.359	219.759
2111	dar. Boden	€/ Betrieb	130.569	136.082	149.474
2115	dar. Gebäude, baul. Anlagen	€/ Betrieb	29.162	28.367	25.029
2120	dar. techn. Anlagen u. Maschinen	€/ Betrieb	20.945	24.289	25.868
2130	dar. andere Anlagen insges.	€/ Betrieb	14.416	15.304	18.065
2160	dar. Anlagen im Bau, Anzahlungen	€/ Betrieb	2.813	50	57
2200	Finanzanlagen	€/ Betrieb	321	321	247
2211	dar. Anteile an verbund. Untern.	€/ Betrieb	0	0	0
2213	dar. Beteiligungen	€/ Betrieb	47	47	47
2300	Tiervermögen	€/ Betrieb	56.046	54.904	53.313
2320	dar. Rinder	€/ Betrieb	1.745	1.677	2.056
2330	dar. Schweine	€/ Betrieb	0	0	0
2400	Umlaufvermögen (ohne Tiere)	€/ Betrieb	66.152	72.840	74.820
2410	dav. Vorräte	€/ Betrieb	26.310	26.470	27.215
2412	dar. Feldinventar	€/ Betrieb	25.710	25.483	26.075
2420	dav. Finanzumlaufvermögen	€/ Betrieb	39.842	46.370	47.605
2431	dar. Forderungen aus Liefer. u. Leist.	€/ Betrieb	1.382	8.135	3.655
2450	dar. Bank, Kasse	€/ Betrieb	20.787	19.573	25.773
9041	Eigenkapital (+ 50% Sonderposten)	€/ Betrieb	214.099	226.423	228.328
3600	dar. Geschäftsguth., gez. Kapital	€/ Betrieb	0	0	0
3140	Sonderposten gesamt	€/ Betrieb	5.758	4.505	3.394
3400	Rückstellungen	€/ Betrieb	2.009	2.463	2.510
3500	Verbindlichkeiten	€/ Betrieb	106.348	105.534	119.391
3510	dar. geg. Kreditinstituten	€/ Betrieb	89.159	87.529	95.466
3521	dar. aus Lieferungen u. Leistungen	€/ Betrieb	10.903	11.797	17.190
9280	Anlagenintensität	%	35	34	35
9281	Veralterungsgrad abnutzbares Anlagenverm.	%	16	17	16
9292	Fremdkapitaldeckung II	%	146	156	143
Investitionen, Finanzierung					
8300	Bruttoinvestitionen	€/ Betrieb	10.490	19.957	37.755
8231	Zugang Boden	€/ Betrieb	0	3.972	5.786
8232	Zugang Wirtschaftsgeb.u.baul. Anl.	€/ Betrieb	0	0	0
8251	Zugang Anlagen im Bau, Anzahlung	€/ Betrieb	9.638	7.048	22.460
8241	Zugang techn. Anlagen u. Masch.	€/ Betrieb	3.292	8.843	9.180
2800	Veränderung Tiervermögen	€/ Betrieb	-2.782	-1.170	-1.588
8400	Nettoinvestitionen	€/ Betrieb	-5.769	4.243	14.718
8401	Nettoinvestitionen	€/ AK	-1.929	1.385	4.610
8404	Veränderung Sachanlageverm. (o. Boden)	%	-13	0	3
9314	Nettoverbindlichkeiten	€/ Betrieb	66.506	59.164	71.787
9315	Veränd. Nettoverbindlichkeiten	€/ Betrieb	11.362	-2.255	12.353
9318	Tilg. von Verbindlichkeiten gesamt	€/ Betrieb	15.042	25.902	15.577
2920	Veränd. Finanzumlaufvermögen	€/ Betrieb	-4.629	1.408	1.373
3822	Veränderung Sonder-AfA	€/ Betrieb	-335	-300	-292

Buchführungsergebnisse		Natürliche Personen (HE und PG)			
Spezialisierte Schafbetriebe in ostdeutschen Bundesländern					
Natürliche Personen mit Betriebs-Bezug					
Identische Betriebe von 2005/06 bis 2017/18					
Teil 3: 2015/16 bis 2017/18					
Blatt 3 von 5					
Kennzahl	Bezeichnung	Maßeinheit	2015/16	2016/17	2017/18
0001	Betriebe	Anzahl	10	10	10
Gewinn- und Verlustrechnung					
Ertrag					
4010	Umsatzerlöse	€/ Betrieb	66.077	74.041	77.545
4100	dar. landwirtschaftl. Pflanzenprod.	€/ Betrieb	2.325	3.190	2.052
4112	dar. Getreide (ohne Körnermais)	€/ Betrieb	963	889	609
4120	dar. Ölfr., Hülsenfr., Faserpfl.	€/ Betrieb	0	0	0
4130	dar. Kartoffeln	€/ Betrieb	0	0	0
4140	dar. Zuckerrüben	€/ Betrieb	0	0	0
4173	dar. nachwachs. Rohstoffe / Energiepfl.	€/ Betrieb	0	0	0
4200	dar. Tierproduktion	€/ Betrieb	53.640	56.206	60.537
4220	dar. Rinder	€/ Betrieb	1.034	1.609	1.228
4230	dar. Milch	€/ Betrieb	0	0	0
4240	dar. Schweine	€/ Betrieb	0	0	0
4260	dar. Geflügel, Eier	€/ Betrieb	0	0	0
4300	dar. Obst, Weinbau	€/ Betrieb	0	0	0
4360	dar. Nebenbetr.,Handel,Dienstleist.	€/ Betrieb	10.060	14.611	14.926
4378	dar. Mieten u. Pachten	€/ Betrieb		2.282	2.149
4379	dar. zeitraumzugehörige Ust.	€/ Betrieb		0	0
4368	dar. Lohnarbeit, Masch.miete	€/ Betrieb	9.730	10.112	11.950
4400	Bestandsveränderungen	€/ Betrieb	-3.360	-878	-643
4500	Sonst. betr. Erträge	€/ Betrieb	131.003	130.605	135.812
4510	dar. Zulagen u. Zuschüsse	€/ Betrieb	120.819	126.103	124.893
4660	dar. betriebsbezogene Zahlungen	€/ Betrieb	118.018	122.528	122.365
4670	dar. EU-Direktzahlungen (bis WJ 14/15 Betriebsprämie)	€/ Betrieb	52.137	53.528	53.446
4671	dav. Basisprämie - gültig ab WJ 15/16	€/ Betrieb	33.570	35.016	34.505
4672	dav. Greening-Prämie - gültig ab WJ 15/16	€/ Betrieb	16.627	16.563	16.566
4673	dav. Umverteilungsprämie - gültig ab WJ 15/16	€/ Betrieb	1.940	1.949	1.976
4674	dav. Förderung für Junglandwirte - gültig ab WJ 15/16	€/ Betrieb	0	0	398
4680	dar. Ausgleichszulage	€/ Betrieb	15.654	16.019	15.655
4690	dar. für umweltger. Agrarprod.	€/ Betrieb	50.086	52.658	53.154
4698	dar. sonstige Zuschüsse	€/ Betrieb	102	323	109
4520	dar. aufwandsbezogene Zahlungen	€/ Betrieb	2.139	3.034	2.314
4560	dar. Agrardieselerstattung	€/ Betrieb	1.779	1.898	1.550
4550	dar. Investitionszuschüsse	€/ Betrieb	0	0	0
4722	dar. Mieten u. Pachten	€/ Betrieb	2.311		
4725	dar. zeitraumzugehörige Ust.	€/ Betrieb	1.547		
4900	dar. zeitraumfremde Erträge	€/ Betrieb	2.466	1.090	6.340
Aufwand					
5100	Materialaufwand	€/ Betrieb	61.190	69.778	66.080
5110	dar. Pflanzenproduktion	€/ Betrieb	4.633	4.817	4.684
5111	dar. Saat- u. Pflanzgut	€/ Betrieb	249	557	577
5112	dar. Düngemittel	€/ Betrieb	2.291	2.226	1.565
5113	dar. Pflanzenschutz	€/ Betrieb	853	1.017	897
5210	dar. Tierproduktion	€/ Betrieb	35.512	42.400	41.739
5211	dar. Tierzukauf	€/ Betrieb	3.696	10.316	11.172
5280	dar. Futtermittelzukauf	€/ Betrieb	21.895	22.470	20.992
5292	dar. Tierarzt	€/ Betrieb	4.033	4.260	5.057
5293	dar. Besamung	€/ Betrieb	0	0	0
5294	dar. sonst. bezogene Leist. Tierprod.	€/ Betrieb	2.974	2.652	2.129
5330	dar. Nebenbetr.,Handel,Dienstleist.	€/ Betrieb	110	0	0
5350	dar. sonst. Materialaufwand	€/ Betrieb	20.950	22.570	19.664
5352	dar. Heizmat., Strom	€/ Betrieb	1.671	1.947	1.376
5354	dar. Wasser, Abwasser	€/ Betrieb	866	1.369	1.040
5355	dar. Treib- u. Schmierstoffe	€/ Betrieb	10.474	9.908	10.097
5357	dar. Lohnarbeit, Masch.miete	€/ Betrieb	7.766	9.111	6.902

Buchführungsergebnisse		Natürliche Personen (HE und PG)			
Spezialisierte Schafbetriebe in ostdeutschen Bundesländern					
Natürliche Personen mit Betriebs-Bezug					
Identische Betriebe von 2005/06 bis 2017/18					
Teil 3: 2015/16 bis 2017/18					
Blatt 4 von 5					
Kennzahl	Bezeichnung	Maßeinheit	2015/16	2016/17	2017/18
0001	Betriebe	Anzahl	10	10	10
Aufwand					
5500	Personalaufwand (ohne BUV)	€/ Betrieb	39.631	39.223	44.067
5501	Personalaufwand (ohne BUV)	€/ eAK	26.526	27.763	27.257
5600	Betriebswirtschaftliche AfA	€/ Betrieb	14.918	15.193	14.722
5636	dar. Wirtschaftsgeb. u. baul. Anl.	€/ Betrieb	4.375	4.397	3.351
5642	dar. Maschinen u. Geräte	€/ Betrieb	5.293	5.371	5.882
5641	dar. Betriebsvorrichtungen	€/ Betrieb	161	206	185
5700	Sonst. betriebl. Aufwand	€/ Betrieb	51.915	48.038	57.409
5710	dar. Unterhaltung	€/ Betrieb	20.837	17.996	17.932
5715	dar. Gebäude u. baul. Anlagen	€/ Betrieb	5.858	2.331	3.129
5720	dar. techn. Anl., Masch., Fuhrp.	€/ Betrieb	14.978	15.665	14.803
5730	dar. Betriebsversicherung	€/ Betrieb	9.638	9.162	9.656
5731	dar. betriebliche Unfallversicherung	€/ Betrieb	2.206	2.118	2.600
5742	dar. Pachten	€/ Betrieb	9.345	8.485	9.620
5765	Pachtpreis / ha Pachtfläche	€/ ha	60	54	62
5764	dar. zeitraumzugehörige Vorsteuer	€/ Betrieb	1.891	1.173	1.156
5770	dar. zeitraumfremder Aufwand	€/ Betrieb	611	584	8.266
Unternehmensergebnis					
6000	Betriebsergebnis	€/ Betrieb	26.067	31.536	30.436
4000	Betriebliche Erträge	€/ Betrieb	193.720	203.768	212.714
5000	Betriebliche Aufwendungen	€/ Betrieb	167.653	172.232	182.278
7000	Finanzergebnis	€/ Betrieb	-3.128	-2.932	-2.530
7230	dar. Zinsaufwand	€/ Betrieb	3.134	2.938	3.111
7600	Außerordentliches Ergebnis	€/ Betrieb	0	0	0
7800	Steuern vom Einkommen u. Ertrag	€/ Betrieb	0	0	0
7900	Sonstige Steuern	€/ Betrieb	1.215	1.437	1.377
7910	Unternehmensertrag	€/ Betrieb	193.726	203.773	213.295
7920	Unternehmensaufwand vor Steuern	€/ Betrieb	172.002	176.607	186.766
Rentabilität					
9000	Gewinn/Jahresübersch. vor Steuern	€/ Betrieb	21.724	27.166	26.529
9000	Gewinn/Jahresübersch. vor Steuern	€/ ha LF	111	138	134
9004	Ordentliches Ergebnis	€/ Betrieb	19.868	26.659	28.455
9004	Ordentliches Ergebnis	€/ ha LF	101	136	144
9006	Gewinn + Personalaufwand (ohne BUV)	€/ AK	20.513	21.674	22.110
9007	Ordentliches Ergeb. + Personalaufw. (o. BUV)	€/ AK	19.893	21.509	22.713
9008	Ordentliches Ergeb. + Personalaufw. (o. BUV)	€/ Betrieb	59.499	65.882	72.522
9013	Grundrente	€/ Betrieb	-18.242	-17.523	-13.625
9071	Betriebseinkommen	€/ Betrieb	73.215	78.524	87.706
9073	Relative Faktorentlohnung	%	70,7	73,2	76,7
9103	Ordentliche Rentabilitätsrate	%	-12,7	-11,2	-9,6
9120	Gesamtkapitalrentabilität	%	-6,6	-5,9	-4,9
9131	Eigenkapitalrentabilität (ohne Boden)	%	0,0	0,0	0,0
Liquidität / Stabilität					
9601	Liquidität 1. Grades	%	68	103	117
9221	Cashflow I	€/ Betrieb	38.873	41.266	46.750
9223	Cashflow III (zur Neufinanzierung verfügbar)	€/ Betrieb	-12.462	-2.524	10.651
9240	Kapitaldienst	€/ Betrieb	18.162	28.837	18.689
9231	Langfristige Kapitaldienstgrenze	€/ Betrieb	-13.692	5.468	11.084
9232	Mittelfristige Kapitaldienstgrenze	€/ Betrieb	-9.317	9.866	14.435
9233	Kurzfristige Kapitaldienstgrenze	€/ Betrieb	1.225	20.661	25.806
9241	Ausschöpf. d. langfr. Kapitaldienstgr.	%	-133	527	169
9242	Ausschöpf. d. mittelfr. Kapitaldienstgr.	%	-195	292	129
9243	Ausschöpf. d. kurzfr. Kapitaldienstgr.	%	1.482	140	72
9270	Eigenkapitalquote	%	66	67	65
9230	Eigenkapitalveränderung	€/ Betrieb	-17.460	6.277	3.140
9239	Bereinigte Eigenkapitalveränderung	€/ Betrieb	-16.812	2.534	7.973
9238	Bereinigte Eigenkapitalveränderung	€/ AK	-5.621	827	2.497
Unternehmerfamilie					
9502	Gesamteinkommen	€/ Betrieb	22.108	29.561	29.666
9503	Verfügbares Einkommen	€/ Betrieb	12.278	20.756	19.160
3210	Entnahmen Lebenshaltung	€/ Betrieb	14.450	14.027	13.903
3395	Nettoentnahmen	€/ nAK	25.726	12.279	14.486

Buchführungsergebnisse		Natürliche Personen (HE und PG)			
Spezialisierte Schafbetriebe in ostdeutschen Bundesländern					
Natürliche Personen mit Betriebs-Bezug					
Identische Betriebe von 2005/06 bis 2017/18					
Teil 3: 2015/16 bis 2017/18					
Blatt 5 von 5					
Kenn- zahl	Bezeichnung	Maß- einheit	2015/16	2016/17	2017/18
0001	Betriebe	Anzahl	10	10	10
00	Anzahl Mutterschafe	St. / Betrieb	675,39	658,63	658,82
01	Wolle	kg / Schaf	3,54	3,06	2,80
02	lebend geborene Lämmer	St. / Mutter	1,08	1,00	1,01
03	aufgezogene Lämmer	St. / Mutter	0,97	0,89	0,87
04	verkaufte Lämmer	St. / Mutter	0,77	0,83	0,85
05	Erlös Wolle	€/ dt	130,40	111,77	98,99
06	Erlös Lamm	€/ Lamm	72,71	83,24	87,63
07	Verluste Mutterschafe	%	4,75	5,60	4,93
08	Viehbesatz Mutterschafe	VE / 100 ha LF	34,45	33,55	33,33
09	Viehbesatz Ziegen	VE / 100 ha LF	0,32	0,31	0,25
10	Tiervermögen Schafe	€/ Betrieb	53.377,00	52.477,00	50.474,00
11	Veränderung Tiervermögen Schafe	€/ Betrieb	-2.848,00	-900,00	-1.983,00
12	Umsatzerl. aus Erzeugnissen der Schafhaltung	€/ Betrieb	52.240,67	54.033,03	59.218,31
13	Umsatzerl. aus Erzeugnissen der Ziegenhaltung	€/ Betrieb	155,08	60,90	62,50
14	Tierzukauf Zuchtböcke	€/ Betrieb	1.094,13	571,76	1.105,49
15	Zukauf Kraft- u. Mineralfutter (Schafe u. Ziegen)	€/ Betrieb	19.894,09	20.148,87	19.064,54
16	Zukauf Rauh- u. Saftfutter (Schafe u. Ziegen)	€/ Betrieb	1.637,36	1.790,87	1.526,02
17	Aushilfskräfte	AK / Betrieb	0,09	0,07	0,08
18	Löhne für nichtständige AK	€/ Betrieb	1.054,15	1.160,91	539,03
19	Umsatzerlöse aus Hofladen	€/ Betrieb	0,00	0,00	0,00
20	Umsatzerlöse aus Landschaftspflege	€/ Betrieb	0,00	0,00	0,00

