



SACHSEN-ANHALT

Landesanstalt für
Landwirtschaft, Forsten
und Gartenbau

Buchführungsergebnisse von Veredlungsbetrieben in ausgewählten Bundesländern

Wirtschaftsjahr 2013/14



Impressum

Herausgeber: Landesanstalt für Landwirtschaft, Forsten und Gartenbau
des Landes Sachsen-Anhalt
Strenzfelder Allee 22, 06406 Bernburg
Tel.: 03471 / 334 – 0 Fax: 03471 / 334 -105

Bearbeiter: Dr. Roland Richter und Dr. Manfred Sievers,
Dezernat Betriebswirtschaft

Die vorliegende Analyse ist ein Gemeinschaftsprojekt der ostdeutschen Bundesländer. Für die Veröffentlichung im Land Sachsen-Anhalt wurde der Abschlussbericht inhaltlich und formal überarbeitet. Es besteht kein Widerspruch zur grundsätzlichen Gesamtaussage des gemeinschaftlichen Abschlussberichtes. Darüber hinaus ist eine separate Auswertung der Veredlungsbetriebe aus Sachsen-Anhalt eingefügt. Das zu Grunde liegende ausführliche Datenmaterial kann im Internet unter www.llfg.sachsen-anhalt.de über den Link Betriebswirtschaft/Publikationen eingesehen werden.

Redaktion:
(beteiligte Institutionen)

Sächsisches Landesamt für Umwelt, Landwirtschaft und Geologie
Mike Schirmmacher
Telefon: 0351 / 2612 - 2206
e-mail: Mike.Schirmmacher@smul.sachsen.de

Landesamt für Ländliche Entwicklung, Landwirtschaft und Flurneuordnung Brandenburg
Cornelia Harnack
Telefon: 03328 / 436 - 164
e-mail: Cornelia.Harnack@LELF.Brandenburg.de

Thüringer Landesanstalt für Landwirtschaft
Martin Herold
Telefon: 03641 / 683 - 454
e-mail: m.herold@til.thueringen.de

Landesanstalt für Landwirtschaft, Forsten und Gartenbau Sachsen-Anhalt
Dr. Roland Richter
Telefon: 03471 / 334 - 332
e-mail: Roland.Richter@llfg.mlu.sachsen-anhalt.de

Landesforschungsanstalt für Landwirtschaft und Fischerei
Mecklenburg-Vorpommern
Thomas Annen
Telefon: 03843 / 789 - 250
e-mail: t.annen@lfa.mvnet.de

Bayerische Landesanstalt für Landwirtschaft
Josef Weiß
Telefon: 089 / 17800 106
E-Mail: Josef.Weiss@lfl.bayern.de

Landesanstalt für Entwicklung der Landwirtschaft Schwäbisch Gmünd
Dr. Volker Segger
Tel.: 07171 / 917 - 229
E-Mail: Volker.Segger@lel.bwl.de

Redaktionsschluss:

September 2015

Foto:

Dr. Simone Müller, Thüringer Landesanstalt für Landwirtschaft

Rechtshinweis:

Alle Rechte vorbehalten. Der Text ist urheberrechtlich geschützt. Die Verwendung von Inhalten, auch auszugsweise, ist ohne Zustimmung des Herausgebers urheberrechtswidrig und strafbar. Das gilt insbesondere für Vervielfältigungen, Übersetzungen, Mikroverfilmungen sowie die Einspeicherung und Verarbeitung in elektronischen Systemen.

Inhalt

1	Datengrundlage und Methodik	5
2	Wirtschaftlichkeit der Veredlungsbetriebe	7
2.1	Spezialisierte Veredlungsbetriebe insgesamt.....	7
2.2	Schweine haltende Betriebe.....	7
2.3	Geflügel haltende Betriebe.....	17
2.4	Veredlungsverbundbetriebe	19
3.	Veredlungsbetriebe in Sachsen-Anhalt.....	20
3.1	Vorbemerkungen.....	20
3.2	Veredlungsbetriebe insgesamt.....	20
3.3	Schweine haltende Betriebe.....	21
3.4	Schweineproduktion im vertikalen Vergleich.....	22
3.4.1	Drei Jahresanalyse identischer Betriebe.....	22
3.4.2	Vergleich der Rechtsformen.....	23
3.4.3	Analyse der Erfolgsunterschiede.....	25
3.5	Zusammenfassung	

Tabellen

Tabelle 1.1:	Anzahl Veredlungsbetriebe nach Betriebsformen/-typen und Bundesländern	5
Tabelle 1.2:	Anzahl Veredlungsbetriebe nach Betriebsformen/-typen und nach Rechtsformen.....	6
Tabelle 2.1:	Jahresdurchschnittsbestände und Erzeugerpreise im WJ 2013/14.....	8
Tabelle 2.2:	Ergebnisse spezialisierter Schweineaufzuchtbetriebe (BWA 511)	11
Tabelle 2.3:	Ergebnisse spezialisierter Schweinemastbetriebe (BWA 512).....	14
Tabelle 2.4:	Zusammensetzung von Ertrag und Aufwand von Geflügelbetrieben im Vergleich zu Veredlungsbetrieben insgesamt (Natürliche Personen).....	17
Tabelle 2.5:	Vergleich der Zusammensetzung von Ertrag und Aufwand von spezialisierten Legehennen- und Geflügelmastbetrieben	18
Tabelle 2.6:	Ergebnisse der Veredlungsverbundbetriebe (BWA 742 und 841)	19
Tabelle 3.1:	Struktur der Veredlungsbetriebe in Sachsen-Anhalt.....	20
Tabelle 3.2:	Kennzahlen der Schweine haltenden Betriebe in Sachsen-Anhalt.....	22
Tabelle 3.3:	Kennziffern von identischen Schweine haltenden Betrieben.....	23
Tabelle 3.4:	Vergleich der Rechtsformen Schweine haltender Betriebe.....	24
Tabelle 3.5:	Kennziffern von Schweine haltenden Betrieben der Rechtsform Juristische Person.....	25

Abbildungen

Abbildung 2.1: Entwicklung des Ordentlichen Ergebnisses plus Personalaufwand (T€/AK) in spezialisierten Veredlungsbetrieben (35 identische Betriebe).....	7
Abbildung 2.2: Ertrags- und Aufwandstruktur in spezialisierten Veredlungsbetrieben (Mittelwerte, 8 Jahre, 35 identische Betriebe).....	8
Abbildung 2.3: Unternehmenserfolg und Faktorentlohnung in Schweineproduktionsbetrieben (n=430) im WJ 2013/14.....	9
Abbildung 2.4: Ordentliches Ergebnis plus Personalaufwand je Arbeitskraft im WJ 2013/14, gegliedert nach Betriebstypen	9
Abbildung 2.5: Unternehmenserfolg und Faktorentlohnung in Schweineproduktionsbetrieben im vertikalen Betriebsvergleich (30 identische Betriebe).....	10
Abbildung 2.6: Flächen- und Viehausstattung in Schweineaufzuchtbetrieben, gegliedert nach Erfolgsgruppen	11
Abbildung 2.7: Umsatzerlöse und Materialaufwand in Schweineaufzuchtbetrieben, gegliedert nach Erfolgsgruppen.....	12
Abbildung 2.8: Wirtschaftliches Ergebnis in Schweineaufzuchtbetrieben, gegliedert nach Erfolgsgruppen.....	12
Abbildung 2.9: Entwicklung der betrieblichen Erträge und Aufwendungen sowie des wirtschaftlichen Ergebnisses in spezialisierten Schweineaufzuchtbetrieben (39 identische Betriebe)	13
Abbildung 2.10: Flächen- und Viehausstattung in Schweinemastbetrieben, gegliedert nach Erfolgsgruppen	15
Abbildung 2.11: Umsatzerlöse und Materialaufwand in Schweinemastbetrieben, gegliedert nach Erfolgsgruppen.....	15
Abbildung 2.12: Wirtschaftliches Ergebnis in Schweinemastbetrieben, gegliedert nach Erfolgsgruppen.....	16
Abbildung 2.13: Entwicklung der betrieblichen Erträge und Aufwendungen sowie des wirtschaftlichen Ergebnisses in spezialisierten Schweinemastbetrieben (34 identische Betriebe).....	16

1 Datengrundlage und Methodik

Im Rahmen eines länderübergreifenden Projektes werden seit dem Jahr 2007 verfügbare Buchführungsabschlüsse (nach BMEL-Standard) von Veredlungsbetrieben aus ausgewählten Bundesländern gemeinsam ausgewertet. Neben den ursprünglich beteiligten ostdeutschen Bundesländern nehmen ab dem Wirtschaftsjahr 2013/14 erstmals auch die Bundesländer Bayern und Baden-Württemberg teil.

Für das Auswertungsjahr 2013/14 fanden 505 auswertbare Datensätze spezialisierter Veredlungsbetriebe (Betriebsform 5 laut EU-Klassifizierung) darunter 354 Natürliche Personen im Haupterwerb und 151 Juristische Personen Berücksichtigung (Tabelle 1.1 und Tabelle 1.2). Darüber hinaus standen 77 Veredlungsverbundbetriebe zur Verfügung. Dieser Gruppe sind entsprechend der EU-Klassifizierung Betriebe zugeordnet, in denen der auf die Veredlungsproduktion entfallende Anteil am gesamtbetrieblichen Standardoutput über ein Drittel und unter zwei Drittel beträgt.

Tabelle 1.1: Anzahl Veredlungsbetriebe nach Betriebsformen/-typen und Bundesländern

Betriebsform/ Betriebstyp	Sachsen- Anhalt	Branden- burg	Thü- ringen	Mecklen- burg- Vorpom- mern	Sachsen	Baden- Würt- temberg	Bay- ern	Sum- me
Schweinebetriebe gesamt	30	33	33	3	46	98	187	430
dav. Schweineauf- zuchtbetriebe (BWA 511)	17	11	17	1	14	24	61	145
dav. Schweinemast- betriebe (BWA 512)	9	16	10	2	21	39	70	167
dav. Schweinever- bundbetriebe (BWA 513)	4	6	6		11	35	56	118
Geflügelbetriebe ge- samt	3	32	15	1	23	0	0	74
dav. Legehennenbe- triebe (BWA 521)	1	14	12		18			45
dav. Geflügelmast- betriebe (BWA 522)	2	16	2	1	5			26
dav. Geflügelver- bundbetriebe (BWA 523)		2	1					3
Veredlungsbetriebe mit verschiedenen Verbunderzeugnis- sen (Geflügel und Schweine) (BWA 530)					1			1
Veredlungsbetriebe gesamt	33	65	48	4	70	98	187	505
Veredlungsverbundbe- triebe (BWA 742, 841)	5	16	29	7	20			77

Die den Auswertungen zu Grunde liegenden BMEL-Jahresabschlüsse sind mit dem Programm „Winplausi“ auf inhaltliche Plausibilität geprüft worden, die Berechnung der Kennzahlen erfolgte auf methodischer Basis des bundeseinheitlich angewandten „Stuttgarter Programms“.

Neben der Auswertung der Veredlungsbetriebe insgesamt und der Gruppierung nach Rechtsformen wurden die 430 Schweine und 74 Geflügel haltenden Betriebe (ohne Nebenerwerb) getrennt voneinander ausgewertet. Dafür erfolgte, soweit sinnvoll, die Gruppierung nach Rechtsformen, Betriebstypen und Betriebserfolg (oberstes und unterstes Viertel nach dem Schichtungsmerkmal: Ordentliches Ergebnis zzgl. Personalaufwand je Arbeitskraft). In den vertikalen Betriebsvergleich über acht Jahre konnten 35 Veredlungsbetriebe einbezogen werden. Alle Auswertungen von identischen Betrieben wurden ausschließlich aus den Abschlüssen ostdeutscher Betriebe erstellt.

Der BMEL-Jahresabschluss eignet sich grundsätzlich nur für die Darstellung **gesamtbetrieblicher** Ergebnisse, eine Betriebszweiganalyse ist an Hand der vorliegenden Daten nicht möglich.

Tabelle 1.2: Anzahl Veredlungsbetriebe nach Betriebsformen/-typen und nach Rechtsformen

Betriebsform/ Betriebstyp	Natürliche Personen			Juristische Personen	Summe
	EU ¹⁾	PG ²⁾	gesamt		
Schweinebetriebe gesamt	274	56	330	100	430
dav. Schweineaufzuchtbetriebe (BWA 511)	81	20	101	44	145
dav. Schweinemastbetriebe (BWA 512)	111	21	132	35	167
dav. Schweineverbundbetriebe (BWA 513)	82	15	97	21	118
Geflügelbetriebe gesamt	19	4	23	51	74
dav. Legehennenbetriebe (BWA 521)	12	3	15	30	45
dav. Geflügelmastbetriebe (BWA 522)	7	1	8	18	26
dav. Geflügelverbundbetriebe (BWA 523)			0	3	3
Veredlungsbetriebe mit verschiedenen Verbunderzeugnissen (Geflügel und Schweine) (BWA 530)	1		1		1
Veredlungsbetriebe gesamt	294	60	354	151	505
Veredlungsverbundbetriebe (BWA 742, 841)	15	14	29	48	77

¹⁾ Einzelunternehmen im Haupterwerb,

²⁾ Personengesellschaften im Haupterwerb

2 Wirtschaftlichkeit der Veredlungsbetriebe

2.1 Spezialisierte Veredlungsbetriebe insgesamt

In der vorliegenden Stichprobe sind 4 flächenarme (Juristische Personen bis 20 ha LF) und 81 flächenlose und in der Regel deshalb als Gewerbe geführte Betriebe enthalten. Darum muss von der Darstellung der Ergebnisse je Flächeneinheit Abstand genommen werden. Ein Vergleich der Auswertungsgruppen untereinander oder mit anderen Betriebsformen ist auf dieser Basis nicht sinnvoll.

Der im Haupterwerb wirtschaftende, durchschnittliche Veredlungsbetrieb in der vorliegenden Stichprobe beschäftigte 7,1 Arbeitskräfte. Eine Arbeitskraft betreute durchschnittlich 148 Vieheinheiten. Im Vergleich zum durchschnittlichen Landwirtschaftsbetrieb stellen sich die Veredlungsbetriebe tendenziell und unabhängig von Rechtsform und Betriebstyp flächenarm und viehreich dar.

Im Mittel erzielten die 505 ausgewerteten Veredlungsbetriebe ein Ordentliches Ergebnis plus Personalaufwand in Höhe von 28,9 T€/AK. Die starken wirtschaftlichen Unterschiede zwischen den Einzelbetrieben werden schon im Vergleich der Erfolgsgruppen sichtbar. Mit 76,9 T€/AK ist die Differenz im Ordentlichen Ergebnis plus Personalaufwand zwischen den erfolgreichen und weniger erfolgreichen Betrieben erheblich.

Die Auswertung der 35 identischen Veredlungsbetriebe über acht Jahre spiegelt die starken Marktschwankungen wider, denen die Veredlungsbetriebe, insbesondere die Schweinehalter, unterworfen sind (Abbildung 2.1). Der stabilisierende Effekt der staatlichen Zulagen und Zuschüsse ist aufgrund der betrieblichen Knappheit an landwirtschaftlicher Nutzfläche und der im Regelfall daran geknüpften Förderpolitik nur von untergeordneter Bedeutung. Gegenüber dem WJ 2012/13 sank das durchschnittliche Ordentliche Ergebnis plus Personalaufwand zwar um gut 5 %, lag jedoch mit 30,8 T€/AK um rund 3,0 T€/AK über dem achtjährigen Mittelwert.

Abbildung 2.1: Entwicklung des Ordentlichen Ergebnisses plus Personalaufwand (T€/AK) in spezialisierten Veredlungsbetrieben (35 identische Betriebe)

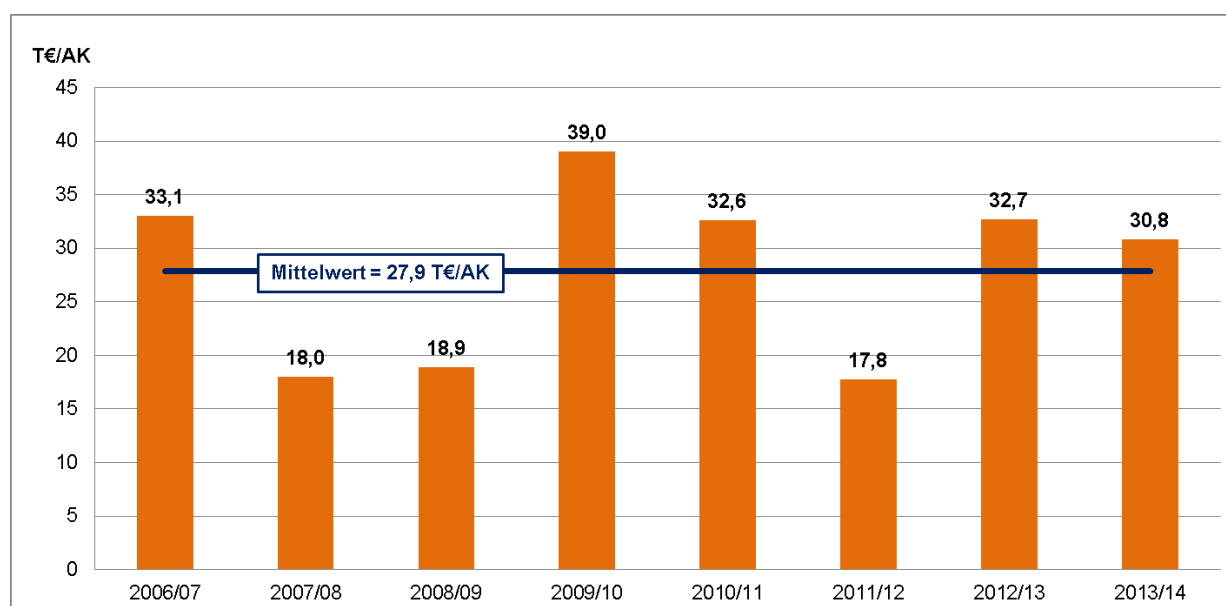

Mit 86 % ist der Anteil der Umsatzerlöse aus der Tierproduktion am betrieblichen Ertrag insgesamt so hoch wie in keiner anderen Betriebsform (Abbildung 2.2). Hauptsächliche Aufwandsposten sind der Futtermittel- und Tierzukauf.

Gemessen an BMEL-Richtwerten konnte im Mittel der Jahre insgesamt eine vollständige Entlohnung der eingesetzten Produktionsfaktoren Boden, Arbeit und Kapital erreicht werden. Die Betriebe verzeichneten betriebliches Wachstum und einen positiven Cash Flow III. Die Eigenkapitalquote stieg im WJ 2013/14 auf 31 %. In Abhängigkeit von der stark marktbeeinflussten Unternehmensrentabilität sind die Liquiditäts- und Stabilitätskennwerte in den einzelnen Jahren starken Schwankungen unterworfen.

Abbildung 2.2: Ertrags- und Aufwandstruktur in spezialisierten Veredlungsbetrieben (Mittelwerte, 8 Jahre, 35 identische Betriebe)

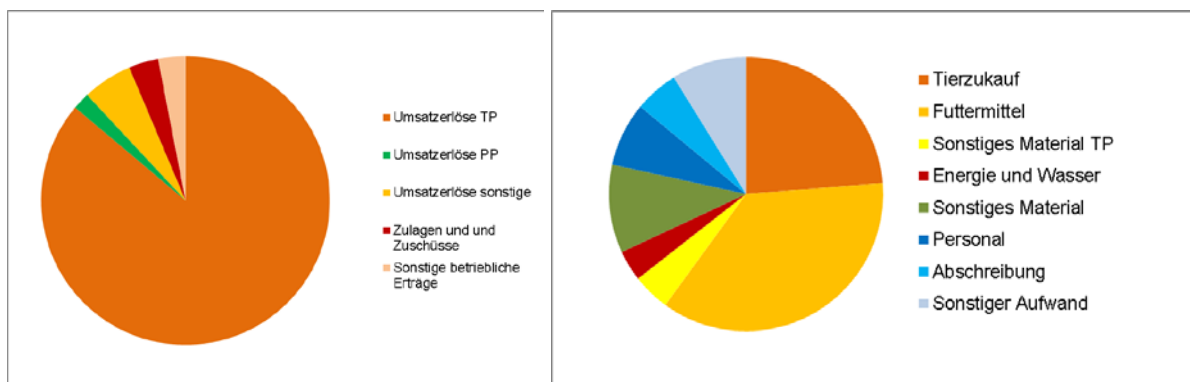

2.2 Schweine haltende Betriebe

Die Jahresdurchschnittsbestände und Erzeugerpreise für die Hauptprodukte sind in Tabelle 2.1 dargestellt.

Tabelle 2.1: Jahresdurchschnittsbestände und Erzeugerpreise im WJ 2013/14

Betriebstyp	ME	Spez. Schweineaufzuchtbetriebe	Spez. Schweinemastbetriebe	Schweineaufzucht- und -mastverbundbetriebe
Zuchtsauen	St	747	85	288
Mastschweine	St	228	1.427	822
Erzeugerpreis Ferkel (10-25 kg LG)	€/St	57,36	59,56	51,48
Erzeugerpreis Mastschweine	€/St	157,30	156,30	157,42

Das mittlere Ordentliche Ergebnis plus Personalaufwand der 430 ausgewerteten Schweinebetriebe insgesamt betrug 37,2 T€/AK (Abbildung 2.3). Im Mittel der Betriebe gelang bei ausreichender Liquidität die vollständige Entlohnung der eingesetzten Produktionsfaktoren. Betriebliches Wachstum konnte zumindest teilweise mit Eigenkapital finanziert werden. Der Unternehmenserfolg differiert innerhalb des jeweiligen Betriebstyps wesentlich stärker als zwischen den Mittelwerten der unterschiedlichen Betriebstypgruppen (Abbildung 2.4).

Abbildung 2.3: Unternehmenserfolg und Faktorentlohnung in Schweineproduktionsbetrieben (n=430) im WJ 2013/14



Abbildung 2.4: Ordentliches Ergebnis plus Personalaufwand je Arbeitskraft im WJ 2013/14, gegliedert nach Betriebstypen



Die 30 auswertbaren identischen Betriebe erreichten im achtjährigen Mittel ein Ordentliches Ergebnis zzgl. Personalaufwand in Höhe von 27,4 T€/AK bei erheblichen Schwankungen zwischen den Jahren (**Fehler! Ungültiger Eigenverweis auf Textmarke.**). Die Entlohnung der eingesetzten Produktionsfaktoren stellt sich entsprechend dar.

Abbildung 2.5: Unternehmenserfolg und Faktorentlohnung in Schweineproduktionsbetrieben im vertikalen Betriebsvergleich (30 identische Betriebe)

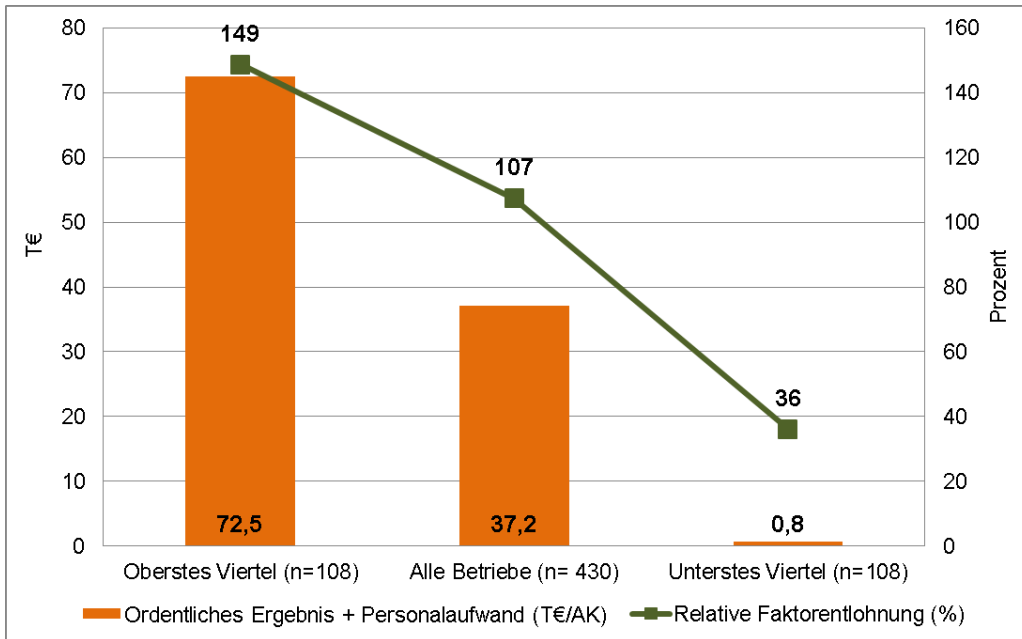
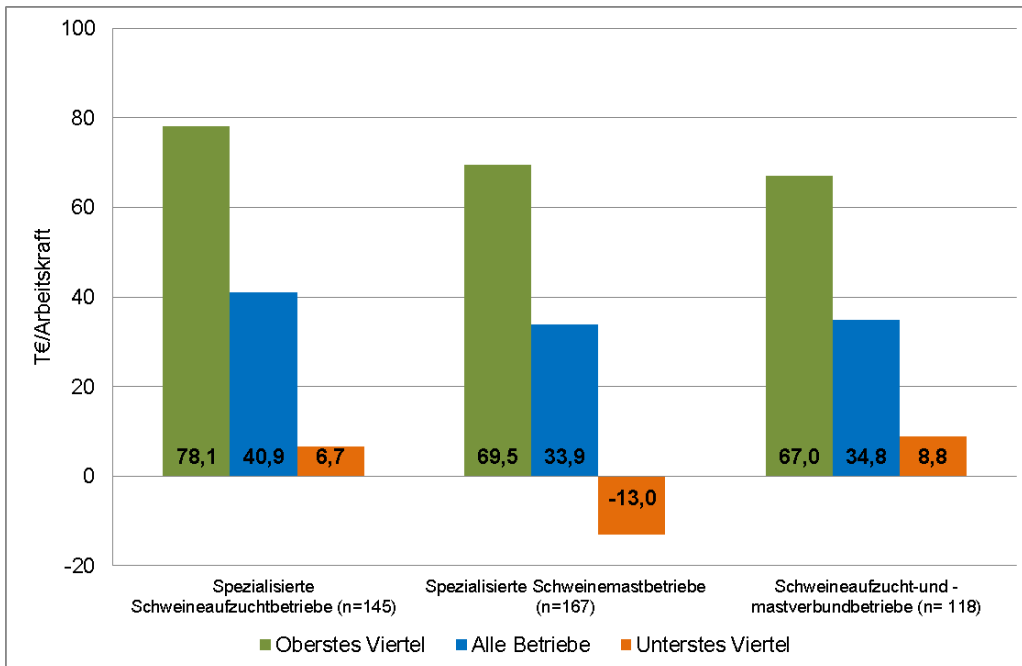
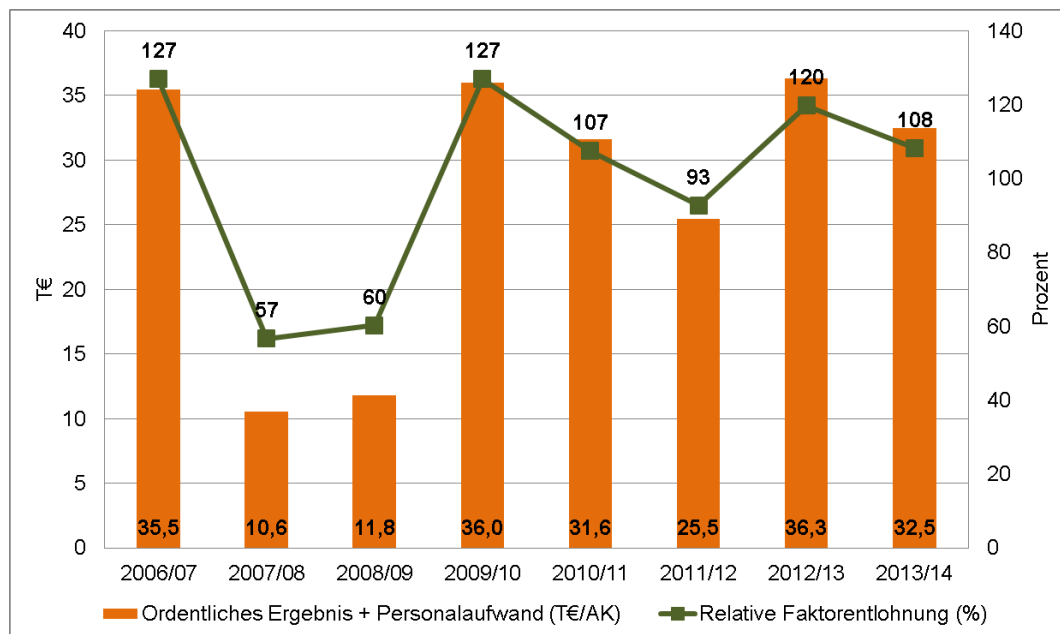

2.2.1 Spezialisierte Schweineaufzuchtbetriebe

28 lebend geborene Ferkel wurden in den Spezialbetrieben je Zuchtsau produziert, 26,6 davon als Ferkel (bis 25 kg LG) verkauft (Tabelle 2.2). Einige Betriebe reproduzierten ihren Sauenbestand selbst und/oder vermarkteten Jungsaunen. Darüber hinaus sind dieser Betriebsgruppe Betriebe zugeordnet, die neben ihren selbstproduzierten Ferkeln zugekaufte Babyferkel aufziehen.

Mit einem Ordentlichem Ergebnis plus Personalaufwand in Höhe von 40,9 T€/AK erreichten die 145 ausgewerteten Ferkelerzeuger im WJ 2013/14 ein überdurchschnittliches Ergebnis (+10 %) im Vergleich zu den Schweineproduktionsbetrieben insgesamt.

Erfolgreiche Betriebe verfügten je Arbeitskraft im Mittel über mehr Vermögen und Fläche. Sie wiesen ein höheres Arbeitsmaß hinsichtlich der Anzahl betreuter Zuchtsauen aus. Ihre Produktion war deutlich intensiver ausgerichtet. Die bessere Arbeitsproduktivität führte in Verbindung mit dem effizienteren Betriebsmitteleinsatz zu dem deutlich höheren wirtschaftlichen Ergebnis (Abbildung 2.6 bis Abbildung 2.8).

Tabelle 2.2: Ergebnisse spezialisierter Schweineaufzuchtbetriebe (BWA 511)

Kennwert	Einheit	BWA 511			NP ²⁾	JP ³⁾
		oV ¹⁾	alle	uV ¹⁾	alle	alle
Anzahl Betriebe	n	36	145	36	101	44
Landwirtschaftliche Nutzfläche	ha	196	121	58	66	247
Landwirtschaftliche Nutzfläche	ha/AK	30,7	18,4	16,0	25,1	15,8
Arbeitskräfte insgesamt	AK	6,4	6,6	3,6	2,6	15,6
Viehbesatz	VE/AK	148	122	118	104	129
Jahresdurchschnittsbestand Zucht-sauen	Stück	803	747	407	273	1.892
Zuchtsauen je Arbeitskraft	Stück	126	114	112	104	121
Bilanzvermögen	T€/AK	465,6	359,8	324,2	375,6	354,1
Eigenkapitalquote	%	47	36	42	62	26
Lebend geborene Ferkel je Zuchtsau	Stück	29,0	28,0	29,0	25,0	29,0
Verkaufte Ferkel je Zuchtsau (bis 25 kg LG)	Stück	21,3	26,6	29,4	25,1	24,6
Ferkelerlös (bis 25 kg LG)	€/Stück	61	57	50	56	58
Betriebliche Erträge	T€/AK	332,9	245,8	180,9	214,2	258,2
dar. Umsatz Schweineproduktion	T€/AK	255,9	196,6	156,3	164,5	209,2
dar. Umsatz Schweineproduktion	€/ZS	2.033	1.727	1.401	1.582	1.724
Betriebliche Aufwendungen	T€/AK	272,3	217,8	178,9	182,6	231,6
dar. Materialaufwand gesamt	T€/AK	186,5	150,1	122,4	119,8	161,9
Tierzukauf	€/ZS	261	183	138	211	168
Futtermittelzukauf	€/ZS	756	681	553	505	718
Tierarzt/Besamung	€/ZS	102	122	109	126	117
Ordentliches Ergebnis + Personal-aufwand	T€/AK	78,1	40,9	6,7	38,4	41,9
	€/ZS	620	360	60	370	346

¹⁾ oV = oberstes Viertel, uV = unterstes Viertel

²⁾ NP = Rechtsformgruppe Natürliche Personen (Einzelunternehmen und Personengesellschaften im Haupterwerb)

³⁾ JP = Juristische Personen

Abbildung 2.6: Flächen- und Viehausstattung in Schweineaufzuchtbetrieben, gegliedert nach Erfolgsgruppen



Abbildung 2.7: Umsatzerlöse und Materialaufwand in Schweineaufzuchtbetrieben, gegliedert nach Erfolgsgruppen



Abbildung 2.8: Wirtschaftliches Ergebnis in Schweineaufzuchtbetrieben, gegliedert nach Erfolgsgruppen

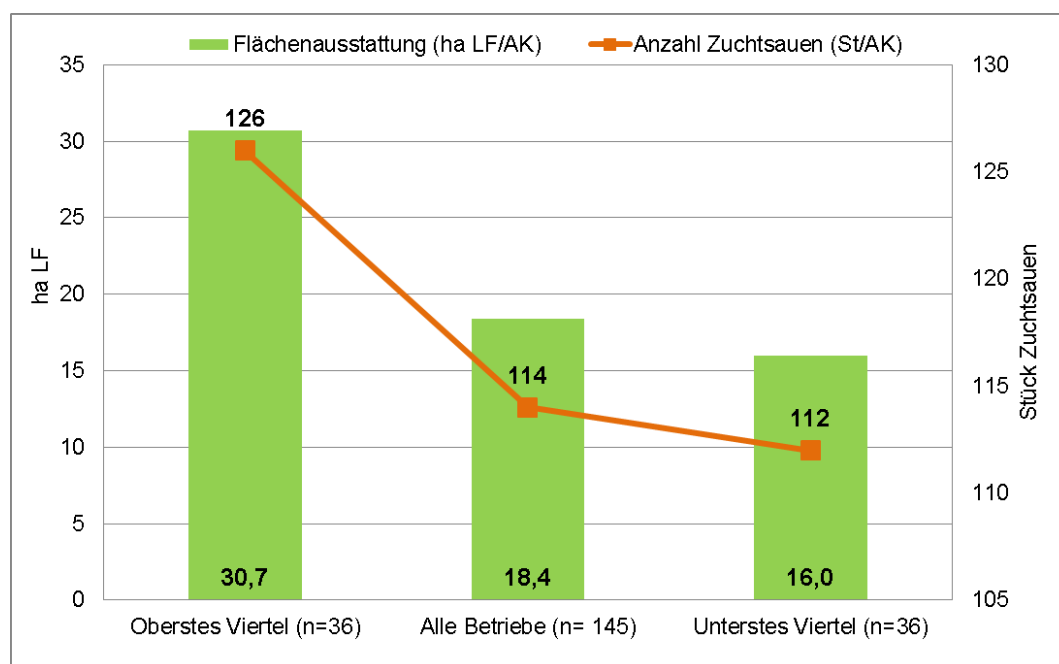

Während die 25 % erfolgreichen Betriebe rentabel und liquide wirtschafteten und auf dieser Basis eine vollständige Faktorentlohnung und einen Eigenkapitalzuwachs erreichten, ist die Situation der weniger erfolgreichen Betriebe hinsichtlich Liquidität und Stabilität als sehr kritisch einzuschätzen.

Die Aussagen zu den Erfolgsfaktoren werden durch die Auswertung nach Bestandsgrößen grundsätzlich bestätigt. Die absolute Bestandsgröße ist für sich genommen nicht erfolgsrelevant. Der Zusammenhang zwischen dem für Ferkelerzeuger an sich primären Leistungsmerkmal „verkaufte Ferkel“ und dem Betriebszweigerfolg kommt in der vorliegenden Jahresabschlussanalyse aufgrund unterschiedlicher Verfahrensgestaltung (Ferkel-, Babyferkel- und Jungsauenerzeugung) nicht zum Tragen bzw. wird durch andere Faktoren überlagert.

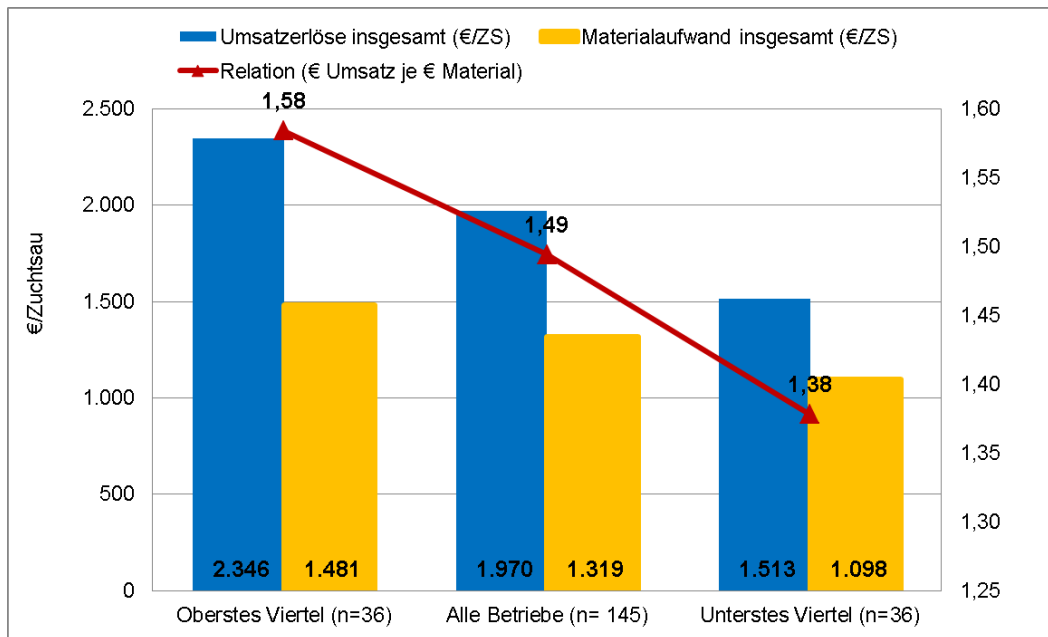
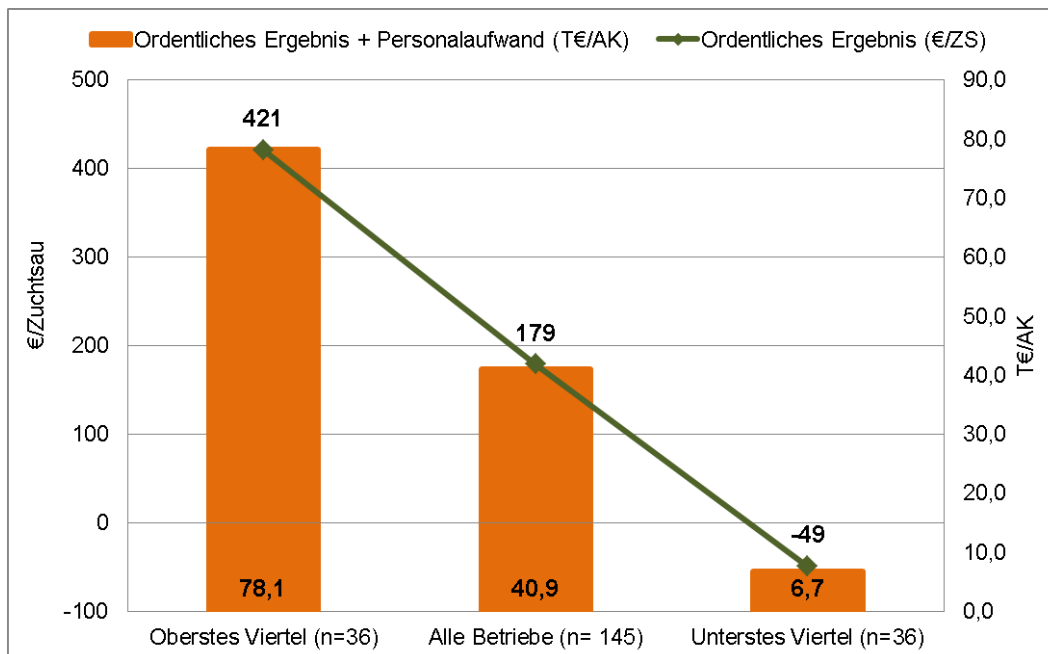
Die Auswertung der 39 identischen Schweineaufzuchtbetriebe über drei Jahre zeigt einen Zuwachs bei den betrieblichen Erträgen um 16 % (Abbildung 2.). Aufgrund verbesserter Tierleistungen und günstiger Marktlage stiegen die Umsatzerlöse aus der Schweineproduktion um 26 %. Zunehmende Bedeutung erlangten daneben Umsätze aus Nebenbetrieben (vermutlich Biogas). Die betrieblichen Aufwendungen wuchsen im Auswertungszeitraum insgesamt um 10 %, wobei insbesondere der Futtermittelzukauf und die Energiekosten herausragten. Das Ordentliche Ergebnis plus Personalaufwand fiel gegenüber dem Vorjahreswert ab. Dennoch konnten die Ferkelerzeuger nochmals eine Verbesserung der betrieblichen Stabilität erreichen. Die Verschuldung war und ist sehr hoch.

Abbildung 2.9: Entwicklung der betrieblichen Erträge und Aufwendungen sowie des wirtschaftlichen Ergebnisses in spezialisierten Schweineaufzuchtbetrieben (39 identische Betriebe)

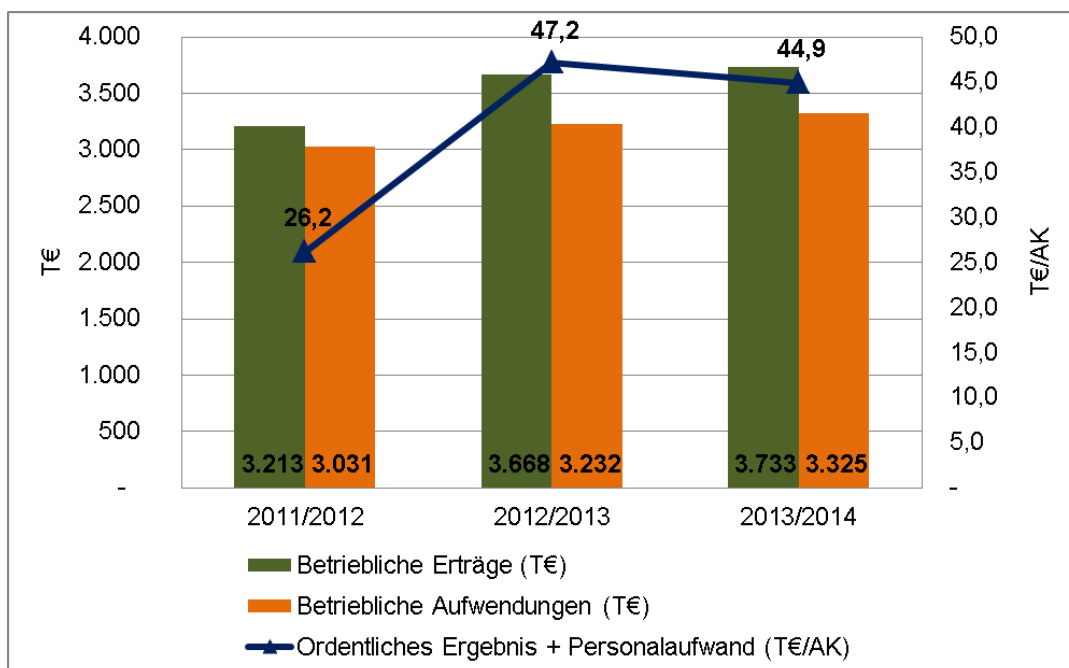

2.2.2 Spezialisierte Schweinemastbetriebe

Das Ordentliche Ergebnis plus Personalaufwand der 167 ausgewerteten Schweinemastbetriebe belief sich auf 33,9 T€/AK und lag damit unter dem Durchschnittwert der Schweinebetriebe insgesamt (Tabelle 2.3). Die Ergebnisdifferenz in Höhe von über 82 T€/AK zwischen den auswertbaren Erfolgsgruppen war noch stärker ausgeprägt als in den Zuchtbetrieben.

Tabelle 2.3: Ergebnisse spezialisierter Schweinemastbetriebe (BWA 512)

Kennwert	Einheit	BWA 512			NP ²⁾	JP ³⁾
		oV ¹⁾	alle	uV ¹⁾	alle	alle
Anzahl Betriebe	n	42	167	42	132	35
Landwirtschaftliche Nutzfläche	ha	198	148	54	98	337
Landwirtschaftliche Nutzfläche	ha/AK	50	38	19	47	32
Arbeitskräfte insgesamt	AK	4,0	3,9	2,8	2,1	10,5
Viehbesatz	VE/AK	183	192	279	183	200
Jahresdurchschnittsbestand Mastschweine	Stück	1.544	1.427	1.492	692	4.532
Mastplätze je Arbeitskraft	Stück	389	370	538	330	432
Bilanzvermögen	T€/AK	594,4	535,2	649,6	635,9	448,6
Eigenkapitalquote	%	71	56	30	70	40
Erlös Mastschweine	€/Stück	161	156	151	160	153
Betriebliche Erträge	T€/AK	430,9	418,6	507,7	383,6	445,8
dar. Umsatz gesamt	T€/AK	379,2	371,2	458,4	332,6	400,9
dar. Umsatz Schweineproduktion	T€/AK	310,1	303,5	398,5	287,2	316,4
Betriebliche Aufwendungen	T€/AK	381,5	397,0	518,4	349,4	433,7
dar. Materialaufwand gesamt	T€/AK	289,3	310,5	413,4	263,4	346,6
Ordentliches Ergebnis + Personalaufwand	T€/AK	69,5	33,9	-13,0	35,3	32,8
	€/Mastplatz	179	92	-24	107	76

¹⁾ oV = oberstes Viertel, uV = unterstes Viertel

²⁾ NP = Rechtsformgruppe Natürliche Personen (Einzelunternehmen und Personengesellschaften im Haupterwerb)

³⁾ JP = Juristische Personen

Die erfolgreichen Betriebe wiesen je Arbeitskraft im Mittel eine höhere Flächenausstattung aus, jedoch eine deutlich geringere Mastplatzkapazität (Abbildung 2.10). In der Schweinemast erreichten sie die deutlich bessere Rentabilität, die insbesondere auf höhere Erzeugerpreise je Mastschwein und geringeren monetären Futteraufwand zurückzuführen ist (Abbildung 2.11). Letzteres könnte auf den verstärkten Einsatz selbstproduzierten Getreides zurückzuführen sein. Die größere Flächenausstattung ermöglichte den erfolgreichen Betrieben darüber hinaus zumeist zusätzliche Erträge aus dem Marktfruchtbau und flächengebundenen öffentlichen Zahlungen.

Die erfolgreichen Betriebe erreichten insgesamt je Mastplatz und je Arbeitskraft ein deutlich besseres wirtschaftliches Ergebnis (Abbildung 2.12), sie waren liquiditätsseitig gut aufgestellt und konnten durch die Verbesserung der Kapitalstruktur einen wichtigen Beitrag zur Konsolidierung und weiteren Stabilisierung des Unternehmens leisten. Die Betriebe des jeweils untersten Viertels verbuchten demgegenüber zum Teil sehr hohe Verluste. In Anbetracht des bereits vorab vorhandenen überdurchschnittlichen Verschuldungsgrades verstärkte sich die wirtschaftlich problematische Situation dieser Betriebe.

Auch bei den Schweinemastbetrieben ist die absolute Betriebsgröße nicht erfolgsentscheidend, sondern vielmehr der effiziente Faktor- und Betriebsmitteleinsatz.

Abbildung 2.10: Flächen- und Viehausstattung in Schweinemastbetrieben, gegliedert nach Erfolgsgruppen



Abbildung 2.11: Umsatzerlöse und Materialaufwand in Schweinemastbetrieben, gegliedert nach Erfolgsgruppen



Abbildung 2.12: Wirtschaftliches Ergebnis in Schweinemastbetrieben, gegliedert nach Erfolgsgruppen

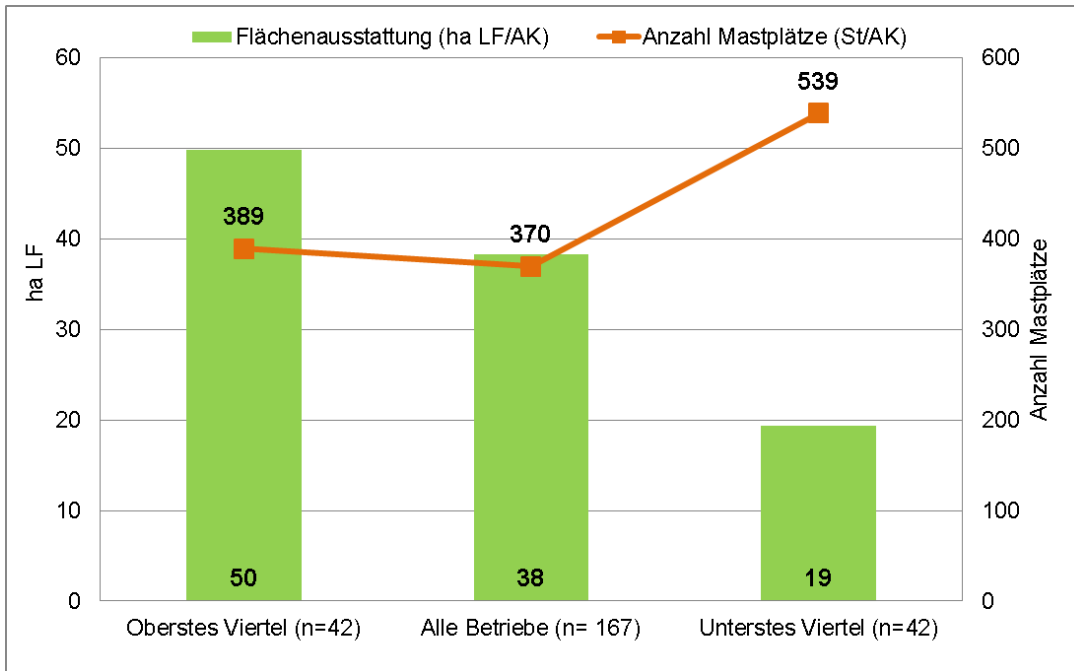

Abbildung 2.13: Entwicklung der betrieblichen Erträge und Aufwendungen sowie des wirtschaftlichen Ergebnisses in spezialisierten Schweinemastbetrieben (34 identische Betriebe)

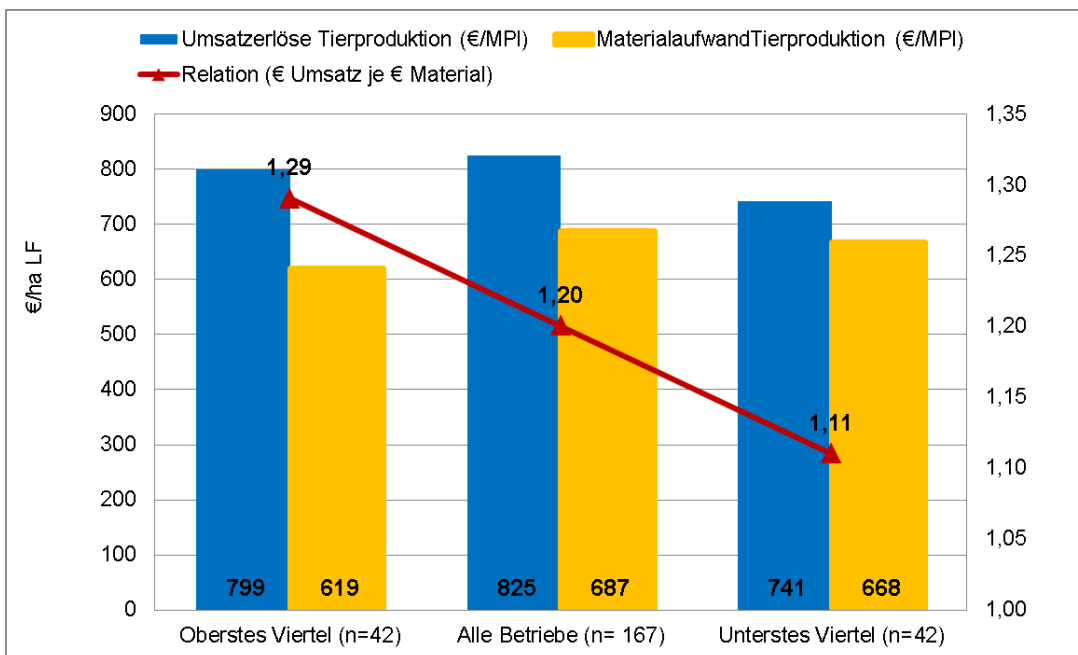

Die 34 auswertbaren identischen Schweinemastbetriebe konnten das Vorjahresergebnis nicht ganz wiedererreichen (Abbildung 2.13). Über den gesamten Auswertungszeitraum zeigt sich dennoch eine positive Entwicklung. Steigende Umsatzerlöse und sonstige betriebliche Erträge (Biogas), konnten die zunehmenden Aufwendungen kompensieren. Der Zinsaufwand war zudem deutlich rückläufig.

2.3 Geflügel haltende Betriebe

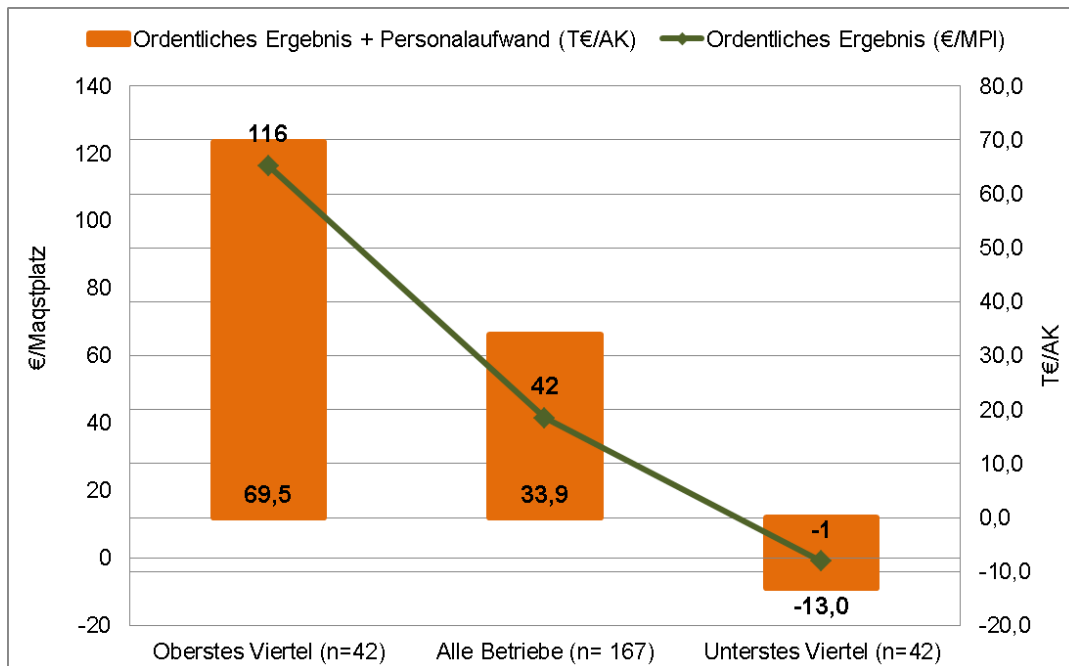
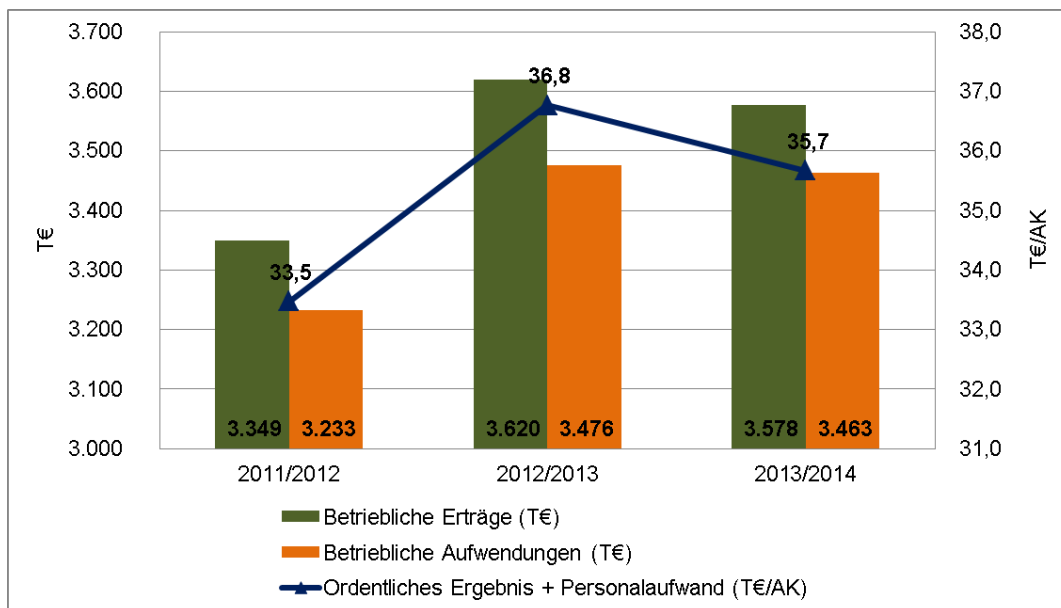
Aufwand und Ertrag der Geflügel haltenden Betriebe setzte sich ähnlich dem der Veredlungsbetriebe insgesamt zusammen. Von 100 € Betriebsertrag bezogen sie über 80 aus Umsatzerlösen, darunter über 70 aus Tierproduktion (Tabelle 2.4). Nur die Legehennenbetriebe in der Rechtsform einer Natürlichen Person wichen davon ab, sie bezogen ca. 19 % aus Zulagen und Zuschüssen, darunter allein 14 % aus Investitionszuschüssen.

Etwa 60 % der Erträge wurden für Material aufgewendet, auch die anderen Aufwandspositionen hatten in beiden Produktionsrichtungen einen ähnlichen Anteil am Betriebsertrag.

Tabelle 2.4: Zusammensetzung von Ertrag und Aufwand von Geflügelbetrieben im Vergleich zu Veredlungsbetrieben insgesamt (Natürliche Personen)

Position	Veredlungsbetriebe	Geflügelbetriebe
Betriebliche Erträge	664.050 € ≙ 100 %	1.095.245 € ≙ 100 %
- Umsatzerlöse	86 %	82 %
- Sonst. betr. Erträge	14 %	18 %
Betriebliche Aufwendungen	88 %	89 %
- Materialaufwand	62 %	61 %
- Personalaufwand	3 %	5 %
- Betriebswirtschaftliche AfA	7 %	6 %
- Sonst. betriebl. Aufwand	17 %	17 %
Betriebsergebnis	12 %	11 %

Geflügelhaltende Betriebe in der Rechtsform einer Juristischen Person erwirtschafteten im Schnitt zwischen 6 und 10 Mio. € Betriebsertrag, Natürliche Personen 0,8 bis 1,6 Mio. €. Juristische Personen hatten durchweg einen etwas höheren Materialaufwand, sowohl im Verhältnis zum Umsatz als auch zum Viehbesatz. Legehennenbetriebe wendeten etwa die Hälfte des Materialaufwands für Futtermittel auf, Mastbetriebe knapp drei Viertel.

Die Juristischen Personen erzielten aus ihrer Betriebsgröße keine entsprechend höheren Gewinne; auch unter Berücksichtigung des Lohnansatzes für nicht entlohnte Arbeitskräfte der Natürlichen Personen und bei anderen Rentabilitätskennziffern bestätigt sich dieses Bild: Die Geflügelmastbetriebe in Rechtsform einer Juristischen Person erreichten trotz 4-fachen Umsatzes mit 183 T€ etwa das gleiche Betriebsergebnis wie der Durchschnitt der Natürlichen Personen. Die Legehennenbetriebe in Rechtsform einer Juristischen Person blieben mit knapp 28 T€ (≙ 0,28 % vom Betriebsertrag) weit hinter dem durchschnittlichen Betriebsergebnis der Natürlichen Personen (90 T€ ≙ 11 % vom Betriebsertrag) zurück (Tabelle 2.5).

Ursache für die höhere Rentabilität der Natürlichen Personen ist zunächst die höhere Effizienz – sie erzielten je Vieheinheit eine um etwa 200 € höhere Bruttowertschöpfung. Außerdem profitierten sie von höheren Investitionszuschüssen. Legehennenbetriebe in Rechtsform einer Juristischen Person wendeten etwa 400 €/VE mehr für Tierzukauf auf als die Natürlichen Personen, Geflügelmastbetriebe in der Rechtsform einer Juristischen Person erlöstes bei etwa 100 €/VE geringerem Materialaufwand 200 €/VE weniger Umsatz als der Durchschnitt der Natürlichen Personen.

Tabelle 2.5: Vergleich der Zusammensetzung von Ertrag und Aufwand von spezialisierten Legehennen- und Geflügelmastbetrieben

Kennwert	Legehennenbetriebe		Geflügelmastbetriebe	
	Natürliche Personen	Juristische Personen	Natürliche Personen	Juristische Personen
Betriebliche Erträge	824.673 € ≙ 100 %	9.885.147 € ≙ 100 %	1.602.568 € ≙ 100 %	6.105.344 € ≙ 100 %
Umsatzerlöse				
Geflügel, Eier	59 %	86 %	79 %	94 %
Pflanzenproduktion	9 %	0 %	9 %	3 %
Nebenbetriebe, Handel	5 %	3 %	1 %	0 %
Zulagen, Zuschüsse	19 %	0 %	7 %	1 %
Materialaufwand	51 %	75 %	70 %	84 %
Tierproduktion	38 %	60 %	61 %	76 %
Nebenbetriebe, Handel	3 %	6 %	0 %	0 %
sonst. Materialaufwand	6 %	9 %	6 %	6 %
Personalaufwand	6 %	7 %	3 %	3 %
Abschreibungen	7 %	9 %	5 %	2 %
Sonstiger Betriebsaufwand	24 %	8 %	10 %	8 %
Betriebsergebnis	11 %	0 %	11 %	3 %
Umsatzerlöse Tierhaltung (€/VE)	1.719	2.072	2.146	1.903
Materialaufwand Tiere (€/VE)	1.072	1.450	1.649	1.546
Bruttowertschöpfung (€/VE)	593	343	478	200
Ordentliches Ergebnis + Personalaufwand (€/AK)	27.542	8.977	57.585	37.514

Die erfolgreicheren Geflügelmastbetriebe in der Rechtsform einer Natürlichen Person waren überdurchschnittlich groß, während der durchschnittliche Bestand der erfolgreicheren Legehennenbetriebe sich kaum vom Bestand der weniger Erfolgreichen unterschied; mit ähnlichen Tierbeständen erzielten erfolgreiche Betriebe hier aber ca. 200 T€ mehr Umsatz. Bei den Legehennenbetrieben in Rechtsform einer Juristischen Person waren die weniger Erfolgreichen im Durchschnitt wesentlich größer und erzielten fast 7-mal so viel Umsatz wie die erfolgreichen Betriebe. Die erfolgreicheren Betriebe hatten eine höhere Legeleistung und bessere Eierpreise. Sie wendeten nur 60 % des Betriebsertrags für Material auf, während die weniger Erfolgreichen im Schnitt 78 % aufwendeten.

2.4 Veredelungsverbundbetriebe

Die Veredelungsproduktion (Schwein und/oder Geflügelhaltung) ist in den Veredelungsverbundbetrieben einer von mehreren Produktionszweigen und erfolgt in der Regel in Verbindung mit dem Marktfruchtbau. Im Vergleich zu den spezialisierten Veredelungsbetrieben ist die Wirtschaftlichkeit des Veredelungszweiges deshalb zwar auch in den Verbundbetrieben wesentlich, jedoch nicht zwingend und ausschließlich maßgeblich für den Erfolg des Unternehmens insgesamt. Die Verwendung der Flächeneinheit als Bezugsbasis erscheint für diese Betriebe grundsätzlich aussagefähig und sinnvoll.

Im Durchschnitt der 77 Veredelungsverbundbetriebe betrug das Ordentliche Ergebnis zzgl. Personalaufwand 38,5 T€/AK (Tabelle 2.6). Es entsprach damit in etwa dem Niveau der Schweine haltenden Betriebe, lag jedoch deutlich über dem der Geflügelhalter und deshalb um 33 % über dem mittleren Ergebnis der spezialisierten Veredelungsbetriebe insgesamt. Die Rentabilität reichte im Mittel der Betriebe aus, um die Liquidität zu sichern und die Stabilität zu verbessern.

Die erfolgreichen Betriebe erzielten im Marktfruchtbau mehrheitlich höhere Naturalerträge und Erzeugerpreise. Die tierischen Leistungen und Erzeugerpreise unterschieden sich nicht wesentlich von den Durchschnittswerten der wirtschaftlich abfallenden Betriebe. Das höhere Ordentliche Ergebnis je Flächeneinheit erreichten die erfolgreichen Betriebe insbesondere aufgrund des effizienteren Betriebsmitteleinsatzes sowie des geringeren Unterhaltungs- und Zinsaufwandes. Diese stärkere Flächenproduktivität führte in Verbindung mit der stärkeren Flächen- und Viehausstattung je Arbeitskraft zum höheren Ordentlichen Ergebnis plus Personalaufwand.

Tabelle 2.6: Ergebnisse der Veredelungsverbundbetriebe (BWA 742 und 841)

Kennwert	Einheit	oV ¹⁾	Alle Betriebe (HE)	uV ¹⁾
Anzahl Betriebe	n	19	77	19
Landwirtschaftliche Nutzfläche	ha	1.081	996	653
Landwirtschaftliche Nutzfläche	ha/AK	84	50	39
Arbeitskräfte insgesamt	AK	12,9	20,1	16,6
Arbeitskräftebesatz	AK/100 ha LF	1,2	2,0	2,5
Viehbesatz	VE/100 ha LF	88,0	116,3	147,0
	VE/AK	73,9	57,9	57,9
Bestand Zuchtsauen	VE/Betrieb	210	192	143
Bestand Mastschweine	VE/Betrieb	1.220	865	586
Bestand Legehennen	VE/Betrieb	285	400	52
Bestand Mastgeflügel	VE/Betrieb	11	232	279
Betriebliche Erträge	€/ha LF	3.389	3.776	3.616
dar. Umsatz Pflanzenproduktion	€/ha LF	1.278	974	724
dar. Umsatz Tierproduktion	€/ha LF	1.266	1.586	1.908
dar. Zulagen und Zuschüsse	€/ha LF	378	390	454
Betriebliche Aufwendungen	€/ha LF	2.763	3.436	3.626
dar. Materialaufwand gesamt	€/ha LF	1.674	2.041	2.043
Ordentliches Ergebnis + Personalaufwand	T€/AK	75,3	38,5	17,2
	€/ha LF	896	775	438

¹⁾ oV = oberstes Viertel, uV = unterstes Viertel

3 Veredlungsbetriebe in Sachsen-Anhalt

3.1 Vorbemerkungen

Auf Grund der vorhandenen Zahl der für das Land Sachsen-Anhalt in der Gesamtstichprobe der ausgewählten Bundesländer ¹⁾ ausgewerteten Betriebe (33) (vgl. Tab. 1.1) ist ein Vergleich dieser Gruppe mit der Gesamtzahl aller in dieser Studie untersuchten Betriebe möglich. In der Gruppe sind sowohl Geflügel- (drei), als auch Schweine haltende Betriebe (30) enthalten. Über die Strukturdaten hinausgehende Untersuchungen und Auswertungen können jedoch nur mit den Schweine haltenden Betrieben durchgeführt werden, da nur diese Gruppe in Sachsen-Anhalt genügend groß ist, um die Anonymität der Daten eines Einzelbetriebes zu wahren (vgl. Tab. 1.1). Darüber hinaus beschränkt sich die Auswertung für das Land Sachsen-Anhalt, die in diesem Kapitel dargestellt wird, auf den Vergleich von Struktur- und einigen Daten zum wirtschaftlichen Erfolg. Da sich die wirtschaftliche Entwicklung der Betriebe in Sachsen-Anhalt insgesamt nicht grundlegend von der Entwicklung aller Veredlungsbetriebe unterscheidet, wird hier auf das Kapitel 2 verwiesen.

3.2 Veredlungsbetriebe insgesamt

Einführend in dieses Kapitel werden einige Strukturdaten der ausgewerteten Veredlungsbetriebe in Sachsen-Anhalt der Gesamtgruppe aller Veredlungsbetriebe aus den sieben beteiligten Bundesländern gegenübergestellt. Bei der Betrachtung und Wertung der Ergebnisse ist zu berücksichtigen, dass in dieser Gruppierung Geflügel haltende Betriebe und Schweine haltende Betriebe zu Gruppenmittelwerten zusammengefasst wurden. Da einzelbetrieblich überwiegend eine Spezialisierung entweder auf die Geflügel- oder Schweinehaltung üblich ist, weichen die Strukturdaten der einzelnen Betriebe mehr oder weniger stark von diesen Mittelwerten ab.

Tabelle 3.1: Struktur der Veredlungsbetriebe in Sachsen-Anhalt und den ausgewählten Bundesländern (Vergleichsgruppe), WJ 2013/14 bzw. Durchschnitt der WJ 2011/12 bis 2013/14, identische Betriebe

Merkmal	Einheit	Wirtschaftsjahr 2013/14		Identische Betriebe Wirtschaftsjahre 2011/12 – 2013/14	
		Sachsen-Anhalt	ausgewählte Bundesländer	Sachsen-Anhalt	ausgewählte Bundesländer
Betriebe	Anzahl	33	505	13	130
Wirtschaftliche Betriebsgröße ¹⁾	€/ha LF	6.523	9.297	5.126	10.399
LF	ha/Betrieb	275	128	275	199
Arbeitskräfte	AK/Betrieb	9,31	7,11	7,99	14,32
Arbeitskräfte	AK/100 ha LF	3,38	5,57	2,78	6,55
Tierbesatz (insgesamt)	VE/100 ha LF	508	824	434	970

1) Die Wirtschaftliche Betriebsgröße gibt den Standardoutput je Flächeneinheit an. – Der Standardoutput (SO) eines landwirtschaftlichen (pflanzlichen oder tierischen) Erzeugnisses ist der durchschnittliche Geldwert der landwirtschaftlichen Erzeugung zu Ab-Hof-Preisen. Direktzahlungen, Mehrwertsteuer und produktionsspezifische Steuern werden im SO nicht berücksichtigt.

Quelle: Eigene Berechnungen.

1) Aufgrund der Erweiterung der Datenbasis durch das Hinzutreten der Bundesländer Baden-Württemberg und Bayern zur bisher ausgewerteten Gruppe der ostdeutschen Bundesländer sind die Ergebnisse der jeweiligen Vergleichsgruppe zu Sachsen-Anhalt in den einzelnen Tabellen nicht mehr mit den entsprechenden Berichten der Vorjahre kompatibel.

Die Tab. 3.1 dient deshalb dazu, generelle Unterschiede in Veredlungsbetrieben zwischen Sachsen-Anhalt und der Gesamtgruppe herauszuarbeiten. Hierbei ist stets zu beachten, dass die ausgewerteten Betriebe aus Sachsen-Anhalt auch in der Gesamtgruppe enthalten sind.

Der Strukturvergleich zeigt sehr deutliche Unterschiede der Gruppenmittelwerte zwischen den in Sachsen-Anhalt ansässigen Veredlungsbetrieben und der Grundgesamtheit „Ostdeutsche Bundesländer“. Sowohl im Betrachtungsjahr (WJ 2013/14) als auch im Drei-Jahresmittel (WJ 2011/12 – 2013/14) ist die Wirtschaftliche Betriebsgröße (als Maß für den Standardoutput) – gemessen in €/ha LF – in Sachsen-Anhalt erheblich geringer. In Verbindung mit dem Arbeitskräftebesatz, der im Drei-Jahresmittel nicht einmal 50 % der Größe der Vergleichsgruppe erreicht, ist bereits erkennbar, dass die ausgewerteten Betriebe in der Vergleichsgruppe deutlich stärker auf die Tierproduktion konzentriert sind als die ausgewerteten Betriebe in Sachsen-Anhalt.

Der Tierbesatz beträgt in der Vergleichsgruppe im Durchschnitt der drei Jahre mehr als das Doppelte dieser Kennziffer der Betriebe in Sachsen-Anhalt. Dafür gibt es eine einfache Erklärung: Die Vergleichsgruppe hat insbesondere in Betrieben der Rechtsform „Juristische Person“ einen vielfach höheren Besatz an Viehbesatz/Betrieb (um 5.000 VE/100 ha LF) in der Geflügelhaltung als die Vergleichsbetriebe in Sachsen-Anhalt (vgl. Anhang).

3.3 Schweine haltende Betriebe

Der durchschnittliche, hier ausgewertete, Schweinebetrieb in Sachsen-Anhalt hatte im Wirtschaftsjahr 2013/14 eine Flächenausstattung von 290 Hektar und einen Viehbesatz von 526 VE/100 ha LF. Die betrieblichen Aufwendungen betragen etwa 2,8 Mio. € und die betrieblichen Erträge etwa 3,0 Mio. €. Das Ordentliche Ergebnis belief sich auf 123 T€/Betrieb, was ein durchschnittliches Einkommen (Ordentliches Ergebnis + Personalaufwand) von 34.820 €/AK bedeutete. Diese Durchschnittswerte für die Schweineproduktion insgesamt dürfen aber nicht verschleiern, dass insbesondere zwischen **Schweineaufzucht- (BWA 511)** und **Schweinemastbetrieben (BWA 512)**²⁾ deutliche wirtschaftliche Unterschiede bestanden (Tab. 3.2).

Schweineaufzucht (BWA 511)

Die Ferkelproduktion zeigte trotz des im Vergleich zum Vorjahr insbesondere in den spezialisierten Schweineaufzuchtbetrieben gesunkenen Durchschnittspreises (Läuferpreis WJ 2012/13: 82,04 €/Stück; WJ 2013/14: 52,71 €/Stück) im Analysejahr ein positives Ergebnis. Mit einer durchschnittlichen Flächenausstattung von 277 ha und einem Arbeitskräftebesatz von 3,77 AK/100 ha bzw. 10,4 Ak/Betrieb konnten in den untersuchten Betrieben rund 32.800 Ferkel und 22.400 Läufer verkauft werden. Das Betriebsergebnis erreichte deshalb 228.400 €/Betrieb. Damit lag das Einkommen (Ordentliches Ergebnis + Personalaufwand) mit 34,6 T€/AK über dem Werten der Mastbetriebe. Der Cashflow III war positiv (82.500 €/Betrieb).

Schweinemast (BWA 512)

Schlechter war das wirtschaftliche Ergebnis in den spezialisierten Schweinemastbetrieben. Mit durchschnittlich 8.700 verkauften Mastschweinen, einem Preis von etwa 155 €/Tier sowie fast 14.000 verkauften Läufern und einem Preis von 110 €/Stück wurde nur ein Einkommen von 29.050 €/AK erwirtschaftet werden. Der Cashflow III war mit durchschnittlich -78.780 €/Betrieb deutlich negativ.

2) Auf die detaillierte Auswertung der Schweineaufzucht- und -mastverbundbetriebe (BWA 513) muss an dieser Stelle aufgrund der geringen Zahl an verfügbaren Betrieben (4 (vgl. Tab 7)) zur Wahrung der Anonymität des Einzelbetriebes verzichtet werden.

Tabelle 3.2: Kennzahlen der Schweine haltenden Betriebe, Sachsen-Anhalt, WJ 2013/14

Merkmal	Einheit	Schweinebetriebe			
		Betriebe insgesamt	BWA 511	BWA 512	BWA 513
Anzahl	Zahl	30	17	9	4
Wirtschaftliche Betriebsgröße	€/ha LF	6.389	6.292	4.965	
Landwirtschaftlich genutzte Fläche	ha/Betrieb	290	277	294	
Arbeitskräfte insgesamt	AK/Betrieb	9,80	10,43	5,34	
Arbeitskräftebesatz	AK/100 ha LF	3,38	3,77	2,02	
Viehbesatz	VE/100 ha LF	526	501	425	
Verkaufte Ferkel (bis 25 kg)	Stück/Betrieb	29.720	32.880	19.980	
Verkaufte Läufer	Stück/Betrieb	24.640	22.400	13.900	
Verkaufte Mastschweine	Stück/Betrieb	5.390	1.010	8.700	
Ferkelpreis 1 ¹⁾	€/Stück	26,79	35,09	entfällt	
Läuferpreis	€/Stück	52,89	52,71	109,96	
Mastschweinepreis	€/Stück	154,42	169,80	155,05	
Umsatzerlöse	1.000 €/Betrieb	2.646	2.498	1.889	
Umsatzerlöse Schweine	1.000 €/Betrieb	2.290	2.172	1.659	
Umsatzerlöse Pflanzenproduktion	1.000 €/Betrieb	240	218	190	
Zulagen/Zuschüsse	1.000 €/Betrieb	163	193	105	
Betriebliche Erträge	1.000 €/Betrieb	2.998	2.836	2.280	
Betriebliche Aufwendungen	1.000 €/Betrieb	2.780	2.608	2.165	
Ordentliches Ergebnis	1.000 €/Betrieb	123	133	50	
Ordentliches Ergebnis + Personalaufwand	€/AK	34.819	34.596	29.049	
Cashflow I	1.000 €/Betrieb	333	409	115	
Cashflow III	1.000 €/Betrieb	11	83	-79	

1) Preis für Ferkel bis 10 kg

Quelle: Eigene Berechnungen.

3.4 Schweineproduktion im vertikalen Vergleich

3.4.1 Drei-Jahresanalyse identischer Betriebe

Trotz aller Vorsicht in der Interpretation, die besonders aus der geringen Datengrundlage der identischen Betriebe in Sachsen-Anhalt im 3-Jahresdurchschnitt resultiert (n=11), kann festgehalten werden, dass die ausgewerteten Schweineerzeuger (zum größeren Teil Ferkelproduzenten) im dreijährigen Betrachtungszeitraum erheblich schwankende wirtschaftliche Erfolge aufweisen (Tab. 3.3). Ein erster Hinweis ist bereits in der Veränderung der wirtschaftlichen Betriebsgröße gegeben. Sie sank in diesem Zeitraum bei konstanter Nutzfläche bezogen auf die WJ 2011/12 und WJ 2013/14 um fast 500 €/ha LF bzw. 8 %.

Zwischen dem schlechtesten Wirtschaftsjahr (2011/12) und dem besten Jahr 2012/13 liegt eine Verbesserung des ordentlichen Ergebnisses von mehr als 250.000 €/Betrieb, das sich von – 50.000 € auf 190.000 € erhöhte. Das Jahr 2013/14 liegt mit 140.000 €/Betrieb um 50.000 €/Betrieb unter dem Vorjahresergebnis. Der Rückgang des ordentlichen Ergebnisses korrespondiert mit dem Rückgang weiteren Erfolgskennziffern: Einkommen (ordentliches Ergebnis + Personalaufwand) – 1.500 €/AK auf 41.700 €/AK, Cashflow III – 170 €/ha auf 100 €/ha. Dennoch standen auch im letzten Betrachtungsjahr wieder eigene Mittel zur Durchführung von Investitionen zur Verfügung.

Die im Vorjahr auf 18 % gestiegene Eigenkapitalquote wurde weiter auf 21 % erhöht. Hierin ist ein weiteres Indiz für die in der Schweineerzeugung starke Schwankungsbreite des wirtschaftlichen Erfolges im Jahresvergleich zu sehen.

Tabelle 3.3: Ausgewählte Kennziffern von Schweinebetrieben in Sachsen-Anhalt; WJ 2011/13 bis 2013/14, identische Betriebe

Merkmal	Einheit	Jahr		
		2011/12	2012/13	2013/14
Anzahl	Zahl	11	11	11
Wirtschaftliche Betriebsgröße	€/ha LF	5.264	5.850	4.846
Landwirtschaftlich genutzte Fläche	ha/Betrieb	311	300	312
Arbeitskräfte insgesamt	AK/Betrieb	9,03	8,90	8,26
Arbeitskräftebesatz	AK/100 ha LF	2,90	2,97	2,64
Viehbesatz	VE/100 ha LF	449,4	525,3	432,8
Verkaufte Ferkel (bis 25 kg)	Stück/Betrieb	16.800	18.800	18.900
Verkaufte Läufer	Stück/Betrieb	16.500	26.200	19.600
Verkaufte Mastschweine	Stück/Betrieb	5.790	4.990	6.570
Ferkelpreis 1 ¹⁾	€/Stück	35,09	35,38	36,76
Läuferpreis	€/Stück	54,08	59,91	59,15
Mastschweinepreis	€/Stück	131,36	147,18	156,56
Umsatzerlöse	1.000 €/Betrieb	1.967	2.373	2.389
Umsatzerlöse Schweine	1.000 €/Betrieb	1.727	2.070	2.096
Umsatzerlöse Pflanzenproduktion	1.000 €/Betrieb	199	264	251
Zulagen/Zuschüsse	1.000 €/Betrieb	155	142	114
Betriebliche Erträge	1.000 €/Betrieb	2.179	2.640	2.603
Betriebliche Aufwendungen	1.000 €/Betrieb	2.150	2.355	2.381
Ordentliches Ergebnis	1.000 €/Betrieb	-61	194	141
Ordentliches Ergebnis + Personalaufwand	€/AK	17.608	43.165	41.728
Eigenkapitalquote	%	9	18	21
Cashflow I	1.000 €/Betrieb	143	329	280
Cashflow III	1.000 €/Betrieb	17	270	100

1) Preis für Ferkel bis 10 kg

Quelle: Eigene Berechnungen.

3.4.2 Vergleich nach Rechtsformen

Nachstehend werden die Gemeinsamkeiten und Unterschiede analysiert, die sich aus der Differenzierung nach Rechtsformen ergeben. Dabei werden Betriebe, die als Einzelunternehmen oder GbR firmieren, zur Gruppe der im Eigentum von „Natürlichen Personen“ stehend zusammengefasst. Dieser Gruppe werden die Ergebnisse der Gruppe der „Juristischen Personen“ gegenübergestellt. Tab. 3.4 enthält die Ergebnisse dieser Betrachtung.

Hinsichtlich der Faktorausstattung sind die Betriebe, die im Eigentum von „Juristischen Personen“ stehen, etwas größer. Dies betrifft sowohl die wirtschaftliche Betriebsgröße, die Flächenausstattung als auch die bewirtschaftete landwirtschaftliche Fläche und die beschäftigten Arbeitskräfte. Arbeitskräfte sind jedoch auch ein Kostenfaktor. Ein höherer Arbeitskräftebesatz ist c. p. ein Wettbewerbsnachteil, der hier zu Lasten der „Juristischen Personen“ geht.

Wenn der Tierbesatz der „Juristischen Personen“ in Relation zum Arbeitskräftebesatz mit der gleichen Kennziffer der „Natürlichen Personen“ verglichen wird, stellt sich die letzte Gruppe

günstiger dar. In „Juristischen Personen“ beträgt dieser Quotient 153 VE/AK, in „Natürlichen Personen“ 171 VE/AK.

Erfolgswirksam war im Betrachtungszeitraum, dass die „Natürlichen Personen“ stärker auf die Mastschweinehaltung spezialisiert sind. Die im Vergleich zur Gruppe „Juristische Person“ fast dreimal so hohe Vermarktung von Mastschweinen/Flächeneinheit in Verbindung mit einem um 6 €/Stück höheren Preis dürfte entscheidend für den Erfolgsunterschied sein. Bedingt durch die mehr als doppelt so hohe Flächenausstattung der Betriebe, Rechtsform „Juristische Person“, unterscheidet sich das Ordentliche Ergebnis/Betrieb der beiden Rechtsformen kaum. In den Betrieben im Eigentum von „Juristischen Personen“ liegt diese Kennziffer lediglich um 16.000 €/Betrieb höher als in der Vergleichsgruppe.

Tabelle 3.4: Ausgewählte Kennziffern der Wirtschaftlichkeit der Schweinehaltung im Vergleich zwischen den Rechtsformen „Natürliche Person“ und „Juristische Person“ in Sachsen-Anhalt; WJ 2013/14

Merkmal	Einheit	Schweinebetriebe	
		Juristische Person	Natürliche Person
Anzahl	Zahl	20	10
Wirtschaftliche Betriebsgröße	€/ha LF	6.425	6.239
Landwirtschaftlich genutzte Fläche	ha/Betrieb	352	166
Arbeitskräfte insgesamt	AK/Betrieb	12,12	5,16
Arbeitskräftebesatz	AK/100 ha LF	3,45	3,10
Viehbesatz	VE/100 ha LF	531	503
Verkaufte Ferkel (bis 25 kg)	Stück/Betrieb	32.220	18.690
Verkaufte Läufer	Stück/Betrieb	31.220	7.090
Verkaufte Mastschweine	Stück/Betrieb	4.800	6.320
Ferkelpreis 1 ¹⁾	€/Stück	24,30	36,72
Ferkelpreis 2 ²⁾	€/Stück	52,85	53,12
Läuferpreis ³⁾	€/Stück	64,61	83,87
Mastschweinepreis ⁴⁾	€/Stück	151,74	157,63
Umsatzerlöse	1.000 €/Betrieb	3.146	1.646
Umsatzerlöse Schweine	1.000 €/Betrieb	2.763	1.463
Umsatzerlöse Pflanzenproduktion	1.000 €/Betrieb	257	206
Zulagen/Zuschüsse	1.000 €/Betrieb	214	62
Betriebliche Erträge	1.000 €/Betrieb	3.612	1.769
Betriebliche Aufwendungen	1.000 €/Betrieb	3.361	1.619
Ordentliches Ergebnis	1.000 €/Betrieb	129	113
Ordentliches Ergebnis + Personalaufwand	€/AK	34.210	37.710
Eigenkapitalquote	%	20	22
Cashflow I	1.000 €/Betrieb	373	252
Cashflow III	1.000 €/Betrieb	- 21	76

1) Preis für Ferkel bis 10 kg

2) Preis für Ferkel 10 – 25 kg

3) Preis für Läufer mit Gewicht 25 – 50 kg

4) Es ist darüber hinaus nicht ausgeschlossen, dass ein Teil der hier ausgewiesenen Erfolgsunterschiede auf der Datenbereitstellung der Betriebe beruht, die aus unterschiedlichen Abrechnungszeiträumen stammen. Natürliche Personen rechnen häufig auf Basis des Wirtschaftsjahres ab, während Juristische Personen oftmals das Kalenderjahr als Abrechnungszeitraum nutzen. Die Preise auf den Schweinemärkten und auch auf den Märkten für Zukauffuttermittel sind großen monatlichen Schwankungen unterworfen, so dass Jahresdurchschnittspreise auf Wirtschaft- oder Kalenderjahresbasis nicht übereinstimmen müssen. In diesem Fall sind beobachtete Unterschiede in den Erfolgskennziffern nicht genuin auf eine unterschiedliche Produktivität zurückzuführen. Ein Beispiel zum Nachweis dieser Schwankungen findet sich im Anhang.

Quelle: Eigene Berechnungen.

Flächenbedingt kehren sich die Verhältnisse bei der Kennziffer „Ordentliches Ergebnis zuzüglich Personalaufwand“ wieder um. Die „Natürlichen Personen“ erwirtschaften je Arbeitskraft fast 3.500 € mehr als die Vergleichsgruppe. Da die „Juristischen Personen“ über ein größeres Abschreibungspotential verfügen, ist der Cashflow I jedoch höher als in der Gruppe

der „Natürlichen Personen“. Diese Höhe des Cashflow I reicht dennoch nicht aus, um durchschnittlich liquide Mittel zur Durchführung von Wachstumsinvestitionen zu erwirtschaften (negativer Cashflow III in den „Juristischen Personen“). Der Cashflow III in den „Natürlichen Personen“ ist dagegen positiv.

3.4.3 Analyse der Erfolgsunterschiede

Die vorhandene Datenbasis (vgl. Tab. 3.5) erlaubt auch den Einblick in die Erfolgsunterschiede von Schweine haltenden Betrieben. Dies betrifft jedoch nur die Gruppe der „Juristischen Personen“ (n=20), die auch in Tab. 9 betrachtet wurde.

Es ist jedoch bereits an dieser Stelle zu betonen: Die Ergebnisse halten einerseits vor dem Hintergrund der geringen Zahl der Betriebe in den Randgruppen (jeweils 5) statistischen Überprüfungen kaum stand. Andererseits sind die Ergebnisse nur für das Betrachtungsjahr (hier WJ 2013/14) zutreffend, da – wie oben schon herausgearbeitet – auch zwischen den einzelnen betrieblichen Ausrichtungen der ökonomische Erfolg in den verschiedenen Wirtschaftsjahren unterschiedlich ausfallen kann.

Tabelle 3.5: Ausgewählte Kennziffern unterschiedlich erfolgreicher Schweinebetriebe in Sachsen-Anhalt; Rechtsform „Juristische Person“, WJ 2013/14

Merkmal	Einheit	Schweinebetriebe		
		Gesamt	Oberes Viertel	Unteres Viertel
Anzahl	Zahl	20	5	5
Wirtschaftliche Betriebsgröße	€/ha LF	6.425	4.524	12.097
Landwirtschaftlich genutzte Fläche	ha/Betrieb	352	412	263
Arbeitskräfte insgesamt	AK/Betrieb	12,12	10,10	13,65
Arbeitskräftebesatz	AK/100 ha LF	3,45	2,45	5,18
Viehbesatz	VE/100 ha LF	531	396	994
Verkaufte Ferkel (bis 25 kg)	Stück/Betrieb	33.200	17.290	43.050
Verkaufte Läufer	Stück/Betrieb	31.220	29.500	43.330
Verkaufte Mastschweine	Stück/Betrieb	4.800	3.990	2.950
Umsatzerlöse	1.000 €/Betrieb	3.146	3.165	3.867
Umsatzerlöse Schweine	1.000 €/Betrieb	2.719	2.713	3.373
Umsatzerlöse Pflanzenproduktion	1.000 €/Betrieb	257	103	267
Zulagen/Zuschüsse	1.000 €/Betrieb	214	486	97
Betriebliche Erträge	1.000 €/Betrieb	3.612	3.878	4.307
Betriebliche Aufwendungen	1.000 €/Betrieb	3.361	3.394	4.278
Ordentliches Ergebnis	1.000 €/Betrieb	129	342	- 139
Ordentliches Ergebnis + Personalaufwand	€/AK	34.200	60.150	10.020
Eigenkapitalquote	%	20	24	22
Cashflow I	1.000 €/Betrieb	373	527	334
Cashflow III	1.000 €/Betrieb	- 21	286	- 568

Quelle: Eigene Berechnungen.

Die Schichtung nach dem wirtschaftlichen Erfolg wurde anhand des Kriteriums „Ordentliches Ergebnis + Personalaufwand je Arbeitskraft“ vorgenommen. Die Gruppe „oberes Viertel“ der laufenden Reihung wird als wirtschaftlich erfolgreich, die Gruppe „unteres Viertel“ als weniger erfolgreich bezeichnet. Die Gruppe „gesamt“ enthält alle ausgewerteten Betriebe und schließt auch das obere und untere Viertel ein. Betrachtet werden die jeweiligen Mittelwerte

der Gruppen, wobei zumindest die Randgruppen nicht dem Anspruch einer Normalverteilung genügen (Tab. 3.5).

Generell wird erwartet, dass Erfolgsunterschiede vorrangig auf Effizienzunterschiede in der Produktion zurückzuführen sind. Dies ist jedoch vorliegend nicht der Fall:

- Anhand des Arbeitskräftebesatzes im Verhältnis zum Viehbesatz versorgen erfolgreiche Betriebe mit 2,45 AK/100 ha LF etwa 400 VE/100 ha LF, während in den weniger erfolgreichen Betriebe 5,18 VE/100 ha LF 994 VE/100 ha LF betreuen; d. h. in erfolgreich wirtschaftenden Betrieben betreut 1 AK 161 VE, in weniger erfolgreichen Betrieben jedoch 192 VE (+ 20 %).
- Auch hinsichtlich des Materialeinsatzes erweisen sich die weniger erfolgreichen Betriebe als effizienter: Gesamten Erträgen aus der Schweineproduktion der erfolgreichen Betriebe in Höhe von 2,71 Mio. € standen Aufwendungen für diesen Betriebszweig in Höhe von 1,93 Mio. € gegenüber. Weniger erfolgreiche Betriebe benötigten für 3,37 Mio. € betriebliche Erträge aus der Schweineproduktion 2,19 Mio. € betriebliche Aufwendungen. Somit erwirtschafteten die erfolgreichen Betriebe in der Schweineproduktion je 1 € Aufwand 1,40 €, während dieser Quotient in den weniger erfolgreichen Betrieben 1,48 € betrug.

Erst eine tiefgehende Analyse der weiteren Ertrags- und Aufwandspositionen (vgl. Anhang) zeigt die Stärken der erfolgreichen Betriebe auf:

- | | |
|---|-------------|
| • Günstigere Bestandsveränderung: | + 193.000 € |
| • Höhere sonstige Erträge: | + 70.000 € |
| • Geringerer sonstiger Materialaufwand: | - 210.000 € |
| • Geringere betriebswirtschaftliche Abschreibung: | - 71.000 € |
| • Geringerer sonstiger betrieblicher Aufwand: | - 299.000 € |

Insgesamt summieren sich die vorstehend aufgezeigten Vorteile der erfolgreichen Betriebe auf durchschnittlich 850.000 €/Betrieb. Dies übertrifft den Nachteil in der Effizienz des Kerngeschäftes Schweineproduktion (- 400.000 €/Betrieb) erheblich.

Es ist daher nicht verwunderlich, dass die erfolgreichen Betriebe ein positives ordentliches Ergebnis (342.000 €), eine höhere Eigenkapitalquote (24 %) und hohe Liquiditätskennziffern ausweisen. Ebenso wenig verwunderlich sind deshalb der Verlust und der negative Cashflow III in den weniger erfolgreichen Betrieben. Ebenso zeigt das Einkommen (ordentliches Ergebnis + Personalaufwand) mit ca. 10.000 €/AK in den weniger erfolgreichen Betrieben an, dass auf betrieblicher Ebene Verluste erwirtschaftet wurden. Der Personalaufwand betrug in dieser Gruppe 20.200 €/AK (vgl. Anhang).

Darüber hinaus ist nachvollziehbar, dass den weniger erfolgreichen Betrieben erhebliche liquide Mittel entzogen wurden. Durch den Verlust in Höhe von etwa 140.000 € konnte lediglich ein Cashflow I von 334.000 € erzielt werden. Ein Kapitalabfluss in Höhe von mehr als 900.000 € führte zu einem Cashflow III in Höhe von - 568.000 €. Mittel für selbstfinanzierte Investitionen standen weniger erfolgreichen Schweine haltenden Betrieben somit im Berichtsjahr nicht zur Verfügung.

Sofern die weniger erfolgreichen Betriebe ihre Erträge und Aufwendungen in den Randbereichen der wirtschaftlichen Aktivitäten verbessern können, erscheint zukünftig eine günstigere wirtschaftliche Entwicklung möglich. In der Kernkompetenz der Schweineproduktion waren sie unter den Bedingungen des WJ 2013/14 den seinerzeit als wirtschaftlich erfolgreich charakterisierten Betrieben überlegen.

3.5 Zusammenfassung

- Für die Auswertung von Buchführungsergebnissen der Veredlungsbetriebe in den ausgewählten Bundesländern konnten im Wirtschaftsjahr 2013/14 30 Schweine haltende Betriebe aus Sachsen-Anhalt zur Verfügung gestellt werden. Diese Buchführungsabschlüsse erlauben gleichzeitig die vorliegende sechste gesonderte, landesspezifische Analyse. Allgemein gültige Aussagen sind allerdings aufgrund der hier auf drei vergleichbare WJ (2011/12 – 2013/14) bezogenen Betrachtungsperiode und geringen Gruppengröße nicht zulässig.
- Im Wirtschaftsjahr 2013/14 konnte in den betrachteten Schweine haltenden Betrieben ein Gewinn, als ordentliches Ergebnis ausgewiesen, im Durchschnitt je Betrieb in Höhe von 123.000 € erzielt werden, ein Rückgang um 7.000 € gegenüber dem WJ 2012/13. Die identischen Betriebe weisen während des 3-jährigen Betrachtungszeitraumes (WJ 2011/12 – 2013/14) im Durchschnitt in fast allen untersuchten Erfolgskennziffern zwar Verbesserungen gegenüber dem Ausgangsjahr aber leicht zurückgehende Ergebnisse gegenüber dem Vorjahr aus. Dies bestätigt die Betrachtung auf der Grundlage aller ausgewerteten Betriebe.

A N H A N G

**Veredlungsbetriebe in ausgewählten Bundesländern
Vergleich der Rechtsformen**

Blatt 1 von 5

Kennzahl	Bezeichnung	Maßeinheit	alle Betriebe ohne NE	Natürliche Personen	Juristische Personen
0001	Betriebe	Anzahl	505	354	151
Faktorausstattung					
1006	Wirtschaftliche Betriebsgröße	€/ ha LF	9,297	4,582	13,647
1030	Landw. genutzte Fläche (LF)	ha / Betrieb	127,7	87,4	222,1
1033	dar. zugepachtete LF (Netto)	ha / Betrieb	84,1	52,6	157,8
1150	Ackerfläche	% LF	91,7	94,4	89,3
1160	Dauergrünland	% LF	8,1	5,6	10,4
1056	Ertragsmesszahl	EMZ / a	36	37	34
1110	Arbeitskräfte insgesamt	AK / Betrieb	7,11	2,33	18,31
1113	dar. Familienarbeitskräfte	FAK / Betrieb		1,58	
1120	Nicht entlohnte Arbeitskräfte	nAK / Betrieb		1,52	
1114	AK-Besatz	AK / 100 ha LF	5,57	2,66	8,24
1130	Lohnansatz	€/ Betrieb		43.670	
Produktionsstruktur					
1151	Ackerfläche (Anfang des Jahres)	ha AF / Betrieb	116,8	81,5	199,6
1210	dar. Getreide (ohne Körnermais)	ha / Betrieb	67,6	49,7	109,7
1230	dar. Ölfrüchte, Hülsenfr., Faserpflanzen	ha / Betrieb	15,2	10,3	26,9
1237	dar. Winterraps	ha / Betrieb	13,7	9,6	23,4
1240	dar. Kartoffeln	ha / Betrieb	0,2	0,1	0,4
1250	dar. Zuckerrüben	ha / Betrieb	1,6	1,3	2,4
1271	dar. Silomais	ha / Betrieb	11,3	5,8	24,1
1275	dar. sonst. Ackerfutter	ha / Betrieb	3,6	1,8	7,6
1284	dar. nachwachs. Rohstoffe / Energiepflanzen	ha / Betrieb	2,7	1,2	6,3
1300	Viehbesatz	VE / 100 ha LF	824,2	384,7	1.229,7
1330	dar. Rinder	Stück / Betrieb	7,0	2,1	18,5
1335	dar. Milchkühe	Stück / Betrieb	1,0	0,0	3,3
1336	dar. Mutter- und Ammenkühe	Stück / Betrieb	1,8	0,8	4,2
1339	dar. Jung- und Mastvieh	Stück / Betrieb	3,7	1,2	9,5
1350	dar. Schweine	Stück / Betrieb	3.124,8	1.367,8	7.244,0
1351	dar. Mastschweine und Läufer	Stück / Betrieb	1.139,4	660,0	2.263,3
1352	dar. Zuchtsauen	Stück / Betrieb	275,5	110,8	661,7
1340	dar. Schafe	Stück / Betrieb	4,1	1,0	11,5
1320	dar. Pferde	Stück / Betrieb	0,1	0,2	0,0
1391	Rauhfuttermittelverzehr	GV / Betrieb	5,6	1,9	14,4
Erträge, Leistungen, Preise					
1411	Getreide (ohne Körnermais)	dt / ha	65	71	59
1420	dar. Weizen	dt / ha	74	78	69
1426	dar. Wintergerste	dt / ha	66	71	59
1427	dar. Sommergerste	dt / ha	52	55	46
1433	dar. Roggen	dt / ha	49	48	49
1434	dar. Triticale	dt / ha	61	67	57
1465	Raps	dt / ha	38	39	37
1472	Kartoffeln	dt / ha	277	330	243
1473	Zuckerrüben	dt / ha	607	675	519
1631	Milchleistung (4 % Fett)	kg / Kuh	10.309		10.309
1632	Milchleistung (nat. Fettgehalt)	kg / Kuh	10.303		10.303
1612	Lebend geborene Ferkel	Ferkel / Sau	27	25	28
1511	Getreideerlös insges. (netto; o. Körnermais)	€/ dt	16,92	16,92	16,92
1520	Weizenerlös (netto)	€/ dt	17,78	17,71	17,85
1526	Wintergersteerlös (netto)	€/ dt	16,65	16,63	16,66
1527	Sommergersteerlös (netto)	€/ dt	18,44	18,81	18,37
1533	Roggenerlös (netto)	€/ dt	15,69	13,87	16,24
1534	Triticaleerlös (netto)	€/ dt	15,01	15,17	14,97
1565	Rapselerlös (netto)	€/ dt	38,81	38,55	39,07
1572	Kartoffelerlös (netto)	€/ dt	11,40	10,82	12,16
1573	Zuckerrübenelerlös (netto)	€/ dt	5,11	5,04	5,23
1731	Milcherlös (netto bei 4 % Fett)	€/ dt	38,22		38,22
1732	Milcherlös (netto bei nat. Fettgehalt)	€/ dt	38,19		38,19

**Veredlungsbetriebe in ausgewählten Bundesländern
Vergleich der Rechtsformen**

Blatt 2 von 5

Kenn- zahl	Bezeichnung	Maß- einheit	alle Betriebe ohne NE	Natürliche Personen	Juristische Personen
0001	Betriebe	Anzahl	505	354	151
Bilanz					
2000	Summe Aktiva (Bilanzvermögen)	€/ Betrieb	2.574.098	1.235.914	5.711.297
2000	Summe Aktiva (Bilanzvermögen)	€/ ha LF	20.157	14.136	25.712
2100	Sachanlagen gesamt	€/ Betrieb	1.748.315	1.003.624	3.494.149
2111	dar. Boden	€/ Betrieb	596.190	589.832	611.095
2115	dar. Gebäude, baul. Anlagen	€/ Betrieb	609.087	207.397	1.550.797
2120	dar. techn. Anlagen u. Maschinen	€/ Betrieb	451.780	164.838	1.124.479
2130	dar. andere Anlagen insges.	€/ Betrieb	36.827	8.762	102.621
2160	dar. Anlagen im Bau, Anzahlungen	€/ Betrieb	48.311	24.343	104.500
2200	Finanzanlagen	€/ Betrieb	57.867	9.459	171.352
2211	dar. Anteile an verbund. Untern.	€/ Betrieb	21.192	64	70.725
2213	dar. Beteiligungen	€/ Betrieb	21.153	5.909	56.890
2300	Tiervermögen	€/ Betrieb	248.764	83.603	635.964
2320	dar. Rinder	€/ Betrieb	3.449	1.031	9.119
2330	dar. Schweine	€/ Betrieb	188.299	79.620	443.084
2400	Umlaufvermögen (ohne Tiere)	€/ Betrieb	506.630	135.107	1.377.618
2410	dav. Vorräte	€/ Betrieb	122.398	56.164	277.675
2412	dar. Feldinventar	€/ Betrieb	44.879	39.012	58.635
2420	dav. Finanzumlaufvermögen	€/ Betrieb	384.232	78.943	1.099.943
2431	dar. Forderungen aus Lief. u. Leist.	€/ Betrieb	129.558	34.919	351.426
2450	dar. Bank, Kasse	€/ Betrieb	87.883	23.768	238.193
9041	Eigenkapital (+ 50% Sonderposten)	€/ Betrieb	1.096.065	838.561	1.699.749
3600	dar. Geschäftsguth., gez. Kapital	€/ Betrieb	66.878	0	223.665
3140	Sonderposten gesamt	€/ Betrieb	133.821	24.013	391.251
3400	Rückstellungen	€/ Betrieb	39.864	4.098	123.712
3500	Verbindlichkeiten	€/ Betrieb	1.346.947	376.346	3.622.395
3510	dar. geg. Kreditinstituten	€/ Betrieb	846.963	290.610	2.151.263
3521	dar. aus Lieferungen u. Leistungen	€/ Betrieb	163.703	57.154	413.492
9280	Anlagenintensität	%	61	65	60
9281	Veralterungsgrad abnutzb. Anlagenverm.	%	48	40	51
9292	Fremdkapitaldeckung II	%	89	104	86
Investitionen, Finanzierung					
8300	Bruttoinvestitionen	€/ Betrieb	180.862	79.192	419.215
8231	Zugang Boden	€/ Betrieb	17.713	10.947	33.574
8232	Zugang Wirtschaftsgeb.u.baul. Anl.	€/ Betrieb	28.610	2.279	90.340
8251	Zugang Anlagen im Bau, Anzahlung	€/ Betrieb	77.628	33.446	181.206
8241	Zugang techn. Anlagen u. Masch.	€/ Betrieb	54.006	29.639	111.129
2800	Veränderung Tiervermögen	€/ Betrieb	-9.464	-1.255	-28.709
8400	Nettoinvestitionen	€/ Betrieb	7.069	27.957	-41.899
8401	Nettoinvestitionen	€/ AK	995	12.003	-2.288
8404	Veränderung Sachanlageverm. (o. Boden)	%	0	5	-1
9314	Nettoverbindlichkeiten	€/ Betrieb	962.715	297.403	2.522.453
9315	Veränd. Nettoverbindlichkeiten	€/ Betrieb	-10.889	15.228	-72.118
9318	Tilg.von Verbindl.ges.(incl.Verm.auseinand.)	€/ Betrieb	140.114	33.190	390.785
2920	Veränd. Finanzumlaufvermögen	€/ Betrieb	1.982	-236	7.181
3822	Veränderung Sonder-AfA	€/ Betrieb	-1.895	-469	-5.237

**Veredlungsbetriebe in ausgewählten Bundesländern
Vergleich der Rechtsformen**

Blatt 3 von 5

Kennzahl	Bezeichnung	Maßeinheit	alle Betriebe ohne NE	Natürliche Personen	Juristische Personen
0001	Betriebe	Anzahl	505	354	151
Gewinn- und Verlustrechnung					
Ertrag					
4010	Umsatzerlöse	€ / Betrieb	2.036.942	569.106	5.478.094
4100	dar. landwirtschaftl. Pflanzenprod.	€ / Betrieb	80.594	52.380	146.738
4112	dar. Getreide (ohne Körnermais)	€ / Betrieb	35.625	19.643	73.092
4120	dar. Ölfr., Hülsenfr., Faserpfl.	€ / Betrieb	20.473	14.625	34.181
4130	dar. Kartoffeln	€ / Betrieb	458	353	703
4140	dar. Zuckerrüben	€ / Betrieb	4.880	4.244	6.372
4173	dar. nachwachs. Rohstoffe / Energiepfl.	€ / Betrieb	2.938	1.152	7.127
4200	dar. Tierproduktion	€ / Betrieb	1.835.854	495.771	4.977.505
4220	dar. Rinder	€ / Betrieb	2.435	592	6.754
4230	dar. Milch	€ / Betrieb	3.766	0	12.595
4240	dar. Schweine	€ / Betrieb	988.073	444.768	2.261.782
4260	dar. Geflügel, Eier	€ / Betrieb	838.878	49.487	2.689.505
4300	dar. Obst, Weinbau	€ / Betrieb	81	107	19
4360	dar. Nebenbetr., Handel, Dienstleist.	€ / Betrieb	120.480	19.847	356.400
4368	dar. Lohnarbeit, Masch.miete	€ / Betrieb	9.233	5.365	18.301
4400	Bestandsveränderungen	€ / Betrieb	-3.278	213	-11.464
4500	Sonst. betr. Erträge	€ / Betrieb	187.618	94.730	405.381
4510	dar. Zulagen u. Zuschüsse	€ / Betrieb	67.398	43.597	123.197
4660	dar. betriebsbezogene Zahlungen	€ / Betrieb	49.872	30.797	94.591
4670	dar. entkoppelte Betriebsprämie	€ / Betrieb	37.405	26.042	64.045
4680	dar. Ausgleichszulage	€ / Betrieb	1.419	737	3.017
4690	dar. für umweltger. Agrarprod.	€ / Betrieb	4.074	3.443	5.551
4698	dar. sonstige Zuschüsse	€ / Betrieb	6.399	366	20.543
4600	dar. produktbezogene Zahlungen	€ / Betrieb	819	148	2.390
4610	dar. Beihilfen pflanzl. Prod.	€ / Betrieb	98	45	222
4640	dar. Prämien Tierprod.	€ / Betrieb	721	103	2.168
4520	dar. aufwandsbezogene Zahlungen	€ / Betrieb	16.708	12.652	26.216
4560	dar. Agrardieselerstattung	€ / Betrieb	3.540	2.599	5.744
4550	dar. Investitionszuschüsse	€ / Betrieb	10.574	9.587	12.888
4722	dar. Mieten u. Pachten	€ / Betrieb	17.183	4.042	47.990
4725	dar. zeitraumzugehörige Ust.	€ / Betrieb	21.530	30.714	0
4900	dar. zeitraumfremde Erträge	€ / Betrieb	25.379	6.951	68.580
Aufwand					
5100	Materialaufwand	€ / Betrieb	1.600.393	411.498	4.387.605
5110	dar. Pflanzenproduktion	€ / Betrieb	51.805	35.025	91.144
5111	dar. Saat- u. Pflanzgut	€ / Betrieb	9.785	6.877	16.605
5112	dar. Düngemittel	€ / Betrieb	16.884	13.514	24.784
5113	dar. Pflanzenschutz	€ / Betrieb	15.487	12.137	23.341
5210	dar. Tierproduktion	€ / Betrieb	1.289.032	322.639	3.554.615
5211	dar. Tierzukauf	€ / Betrieb	449.271	133.740	1.188.990
5280	dar. Futtermittelzukauf	€ / Betrieb	728.841	164.045	2.052.931
5292	dar. Tierarzt	€ / Betrieb	49.468	15.014	130.241
5293	dar. Besamung	€ / Betrieb	6.799	2.726	16.348
5294	dar. sonst. bezogene Leist. Tierprod.	€ / Betrieb	21.277	3.482	62.997
5330	dar. Nebenbetr., Handel, Dienstleist.	€ / Betrieb	78.889	5.238	251.554
5350	dar. sonst. Materialaufwand	€ / Betrieb	180.825	48.386	491.310
5352	dar. Heizmat., Strom	€ / Betrieb	69.641	17.356	192.218
5354	dar. Wasser, Abwasser	€ / Betrieb	5.131	2.542	11.199
5355	dar. Treib- u. Schmierstoffe	€ / Betrieb	23.754	14.084	46.424
5357	dar. Lohnarbeit, Masch.miete	€ / Betrieb	39.382	13.205	100.749

**Veredlungsbetriebe in ausgewählten Bundesländern
Vergleich der Rechtsformen**

Blatt 4 von 5

Kennzahl	Bezeichnung	Maßeinheit	alle Betriebe ohne NE	Natürliche Personen	Juristische Personen
0001	Betriebe	Anzahl	505	354	151
Aufwand					
5500	Personalaufwand (ohne BUV)	€ / Betrieb	151.015	18.255	462.253
5501	Personalaufwand (ohne BUV)	€ / AK	24.983	22.458	25.246
5600	Betriebswirtschaftliche AfA	€ / Betrieb	146.859	45.302	384.944
5636	dar. Wirtschaftsgeb. u. baul. Anl.	€ / Betrieb	40.085	12.413	104.958
5642	dar. Maschinen u. Geräte	€ / Betrieb	37.628	15.257	90.074
5641	dar. Betriebsvorrichtungen	€ / Betrieb	39.287	13.944	98.702
5700	Sonst. betriebl. Aufwand	€ / Betrieb	232.294	110.292	518.312
5710	dar. Unterhaltung	€ / Betrieb	56.732	21.660	138.954
5715	dar. Gebäude u. baul. Anlagen	€ / Betrieb	12.744	6.286	27.885
5720	dar. techn. Anl., Masch., Fuhrp.	€ / Betrieb	43.770	15.246	110.641
5730	dar. Betriebsversicherung	€ / Betrieb	23.831	11.355	53.078
5731	dar. betriebliche Unfallversicherung	€ / Betrieb	4.618	2.053	10.630
5742	dar. Pachten	€ / Betrieb	21.972	17.991	31.305
5765	Pachtpreis / ha Pachtfläche	€ / ha	237	326	174
5764	dar. zeitraumzugehörige Vorsteuer	€ / Betrieb	17.128	24.431	6
5770	dar. zeitraumfremder Aufwand	€ / Betrieb	12.761	10.048	19.121
Unternehmensergebnis					
6000	Betriebsergebnis	€ / Betrieb	115.684	78.691	202.410
4000	Betriebliche Erträge	€ / Betrieb	2.246.302	664.050	5.955.687
5000	Betriebliche Aufwendungen	€ / Betrieb	2.130.617	585.358	5.753.277
7000	Finanzergebnis	€ / Betrieb	-34.843	-11.547	-89.456
7230	dar. Zinsaufwand	€ / Betrieb	45.580	12.376	123.422
7600	Außerordentliches Ergebnis	€ / Betrieb	-170	146	-911
7800	Steuern vom Einkommen u. Ertrag	€ / Betrieb	9.758	364	31.782
7900	Sonstige Steuern	€ / Betrieb	3.621	1.534	8.514
7910	Unternehmensertrag	€ / Betrieb	2.262.280	665.206	6.006.415
7920	Unternehmensaufwand vor Steuern	€ / Betrieb	2.185.230	599.450	5.902.886
Rentabilität					
9000	Gewinn/Jahresübersch. vor Steuern	€ / Betrieb	77.090	65.756	103.660
9000	Gewinn/Jahresübersch. vor Steuern	€ / ha LF	604	752	467
9004	Ordentliches Ergebnis	€ / Betrieb	54.762	68.135	23.412
9004	Ordentliches Ergebnis	€ / ha LF	429	779	105
9006	Gewinn + Personalaufwand (ohne BUV)	€ / AK	32.093	36.068	30.908
9007	Ordentliches Ergeb. + Personalaufw. (o. BUV)	€ / AK	28.952	37.089	26.525
9008	Ordentliches Ergeb. + Personalaufw. (o. BUV)	€ / Betrieb	205.777	86.390	485.666
9071	Betriebseinkommen	€ / Betrieb	296.100	120.662	707.394
9073	Relative Faktorentlohnung	%	95,6	95,5	95,6
9103	Ordentliche Rentabilitätsrate	%	1,1	3,7	0,4
9120	Gesamtkapitalrentabilität	%	2,7	3,0	2,6
9131	Eigenkapitalrent. (ohne Boden)	%	1,1	1,5	0,9
Liquidität / Stabilität					
9601	Liquidität 1. Grades	%	25	26	25
9221	Cash flow I	€ / Betrieb	220.407	116.659	463.629
9223	Cash flow III (zur Neufinanzierung verfügbar)	€ / Betrieb	43.920	31.482	73.077
9240	Kapitaldienst	€ / Betrieb	185.184	45.261	513.216
9231	Langfristige Kapitaldienstgrenze	€ / Betrieb	56.118	25.658	127.528
9232	Mittelfristige Kapitaldienstgrenze	€ / Betrieb	96.535	38.211	233.268
9233	Kurzfristige Kapitaldienstgrenze	€ / Betrieb	184.619	70.976	451.039
9241	Ausschöpf. d. langfr. Kapitaldienstgr.	%	330	176	402
9242	Ausschöpf. d. mittelfr. Kapitaldienstgr.	%	192	118	220
9243	Ausschöpf. d. kurzfr. Kapitaldienstgr.	%	100	64	114
9270	Eigenkapitalquote	%	43	68	30
9230	Eigenkapitalveränderung	€ / Betrieb	19.378	10.011	41.337
9239	Bereinigte Eigenkapitalveränderung	€ / Betrieb	11.048	13.586	5.097
9238	Bereinigte Eigenkapitalveränderung	€ / AK	1.554	5.833	278
Unternehmerfamilie					
9502	Gesamteinkommen	€ / Betrieb		78.606	
9503	Verfügbares Einkommen	€ / Betrieb		46.367	
3210	Entnahmen Lebenshaltung	€ / Betrieb		25.563	
3395	Nettoentnahmen	€ / nAK		37.146	

**Veredlungsbetriebe in ausgewählten Bundesländern
Vergleich der Rechtsformen**

Blatt 5 von 5

Kenn- zahl	Bezeichnung	Maß- einheit	alle Betriebe ohne NE	Natürliche Personen	Juristische Personen
0001	Betriebe	Anzahl	505	354	151
1	Umsatzerlöse Ferkel	€/ Betrieb	666.916,02	246.987,99	1.549.841,61
2	Umsatzerlöse Läufer	€/ Betrieb	446.007,53	112.627,77	1.164.056,24
3	Umsatzerlöse Mastschweine	€/ Betrieb	677.040,80	348.026,63	1.929.998,87
4	Umsatzerlöse Sauen	€/ Betrieb	99.142,67	37.324,37	283.674,89
5	Umsatzerlöse Legehennenhaltung	€/ Betrieb	4.621.135,68	313.875,19	7.753.688,77
6	Umsatzerlöse Mastgeflügelhaltung	€/ Betrieb	3.579.527,76	915.206,81	4.975.124,44
7	Verkaufte Ferkel bis 25 kg	Stück / Betrieb	13.417,29	4.570,15	32.145,65
8	Bestand Läufer	Stück / Betrieb	638,74	349,78	1.716,77
9	Bestand Läufer	VE / Betrieb	38,32	20,99	103,01
10	Verkaufte Läufer	Stück / Betrieb	7.173,66	1.739,81	18.250,37
11	Bestand Mastschweine	Stück / Betrieb	981,82	481,22	2.886,87
12	Bestand Mastschweine	VE / Betrieb	711,82	364,51	1.964,92
13	Verkaufte Mastschweine	Stück / Betrieb	4.448,85	2.278,21	12.280,73
14	Verkaufte Jungsauen	Stück / Betrieb	690,50	417,53	947,41
15	Bestand Zuchtsauen	Stück / Betrieb	525,01	195,05	1.561,27
16	Bestand Zuchtsauen	VE / Betrieb	173,25	64,37	515,22
17	Bestand Legehennen	Stück / Betrieb	113.461,21	8.240,89	197.637,46
18	Bestand Legehennen	VE / Betrieb	2.194,84	162,16	3.768,52
19	Bestand Mastgeflügel	Stück / Betrieb	20.886,61	5.062,27	30.956,65
20	Bestand Mastgeflügel	VE / Betrieb	313,30	75,94	464,35
21	Bestand Geflügel	VE / Betrieb	2.376,87	283,79	3.601,12
22	Bestand Geflügel (Stuttgarter Programm)	VE / Betrieb	2.785,04	389,54	4.270,24
23	Eier je Henne	Stück / Henne	264,32	252,18	264,72
24	Eierpreis	€/ 100 Eier	9,59	14,52	9,50
25	Ferkelpreis 1	€/ Tier	37,41	42,20	36,33
26	Ferkelpreis 2	€/ Tier	56,71	58,92	55,95
27	Läuferpreis	€/ Tier	64,53	68,40	63,78
28	Mastschweinpreis	€/ Tier	156,65	159,06	155,03
29	Bestand Schweine je Betrieb	Stück / Betrieb	3.636,05	1.449,73	10.938,37

**Veredlungsbetriebe in ausgewählten Bundesländern
Vergleich der Rechtsformen
nach "Ordentliches Ergebnis + Personalaufwand je AK"**

Blatt 1 von 5

Kenn- zahl	Bezeichnung	Maß- einheit	oberstes Viertel			unterstes Viertel		
			Betr. ges.	Nat. Pers.	Jur. Pers.	Betr. ges.	Nat. Pers.	Jur. Pers.
0001	Betriebe	Anzahl	126	89	38	126	89	38
Faktorausstattung								
1006	Wirtschaftliche Betriebsgröße	€ / ha LF	5.283	4.062	6.090	20.754	5.359	54.080
1030	Landw. genutzte Fläche (LF)	ha / Betrieb	174,9	114,1	349,3	64,0	61,4	68,2
1033	dar. zugepachtete LF (Netto)	ha / Betrieb	114,1	67,1	244,4	42,8	35,4	61,3
1150	Ackerfläche	% LF	93,1	96,5	89,7	89,7	92,3	76,9
1160	Dauergrünland	% LF	6,9	3,5	10,3	10,1	7,6	23,0
1056	Ertragsmesszahl	EMZ / a	35	39	31	36	36	37
1110	Arbeitskräfte insgesamt	AK / Betrieb	4,88	2,34	11,60	7,62	2,10	20,80
1113	dar. Familienarbeitskräfte	FAK / Betrieb		1,50			1,55	
1120	Nicht entlohnte Arbeitskräfte	nAK / Betrieb		1,43			1,50	
1114	AK-Besatz	AK / 100 ha LF	2,79	2,05	3,32	11,90	3,42	30,48
1130	Lohnansatz	€ / Betrieb		42.229			42.477	
Produktionsstruktur								
1151	Ackerfläche (Anfang des Jahres)	ha AF / Betrieb	163,2	108,4	317,6	57,9	56,8	54,0
1210	dar. Getreide (ohne Körnermais)	ha / Betrieb	92,9	61,4	181,6	33,9	37,0	21,7
1230	dar. Ölfrüchte, Hülsenfr., Faserpflanzen	ha / Betrieb	23,1	14,4	47,7	7,8	6,8	8,6
1237	dar. Winterraps	ha / Betrieb	21,3	13,2	44,0	6,8	6,0	7,6
1240	dar. Kartoffeln	ha / Betrieb	0,2	0,3	0,0	0,0	0,0	0,0
1250	dar. Zuckerrüben	ha / Betrieb	3,0	2,5	4,2	0,5	0,6	0,0
1271	dar. Silomais	ha / Betrieb	19,9	13,7	38,4	4,6	1,9	10,8
1275	dar. sonst. Ackerfutter	ha / Betrieb	3,4	0,8	11,2	2,3	1,9	3,4
1284	dar. nachwachs. Rohstoffe / Energiepflanzen	ha / Betrieb	2,3	0,5	6,3	1,0	0,3	2,7
1300	Viehbesatz	VE / 100 ha LF	460,9	333,7	532,1	1.890,3	459,3	5.007,0
1330	dar. Rinder	Stück / Betrieb	4,9	0,8	31,3	5,1	3,0	20,2
1335	dar. Milchkühe	Stück / Betrieb	1,3	0,0	13,1	0,0	0,0	0,0
1336	dar. Mutter- und Ammenkühe	Stück / Betrieb	1,1	0,3	2,9	2,7	1,6	9,3
1339	dar. Jung- und Mastvieh	Stück / Betrieb	2,2	0,5	12,1	1,9	1,2	9,6
1350	dar. Schweine	Stück / Betrieb	3.333,1	1.612,1	7.572,7	2.758,8	1.105,7	6.573,1
1351	dar. Mastschweine und Läufer	Stück / Betrieb	1.188,2	795,7	2.119,5	1.245,5	615,0	2.708,7
1352	dar. Zuchtsauen	Stück / Betrieb	287,1	117,5	709,6	157,5	77,6	339,1
1340	dar. Schafe	Stück / Betrieb	1,4	0,8	2,8	0,4	0,3	0,7
1320	dar. Pferde	Stück / Betrieb	0,1	0,2	0,0	0,2	0,3	0,0
1391	Rauhfuttermittel	GV / Betrieb	3,9	0,8	24,6	4,4	2,6	14,5
Erträge, Leistungen, Preise								
1411	Getreide (ohne Körnermais)	dt / ha	67	76	59	69	70	63
1420	dar. Weizen	dt / ha	74	80	67	76	77	76
1426	dar. Wintergerste	dt / ha	66	75	55	68	70	57
1427	dar. Sommergerste	dt / ha	52	57	48	51	50	37
1433	dar. Roggen	dt / ha	53	56	54	49	39	57
1434	dar. Triticale	dt / ha	62	80	54	69	71	57
1465	Raps	dt / ha	39	41	37	35	35	34
1472	Kartoffeln	dt / ha	361	361		248	248	
1473	Zuckerrüben	dt / ha	615	700	501	636	636	
1631	Milchleistung (4 % Fett)	kg / Kuh	8.820		10.309			
1632	Milchleistung (nat. Fettgehalt)	kg / Kuh	8.460		10.303			
1612	Lebend geborene Ferkel	Ferkel / Sau	29	27	29	26	23	28
1511	Getreideerlös insges. (netto; o. Körnermais)	€ / dt	17,52	17,67	17,54	16,04	16,30	15,99
1520	Weizenerlös (netto)	€ / dt	18,62	18,38	18,99	16,74	17,59	16,31
1526	Wintergersteerlös (netto)	€ / dt	17,30	17,11	17,43	16,46	16,32	16,71
1527	Sommergersteerlös (netto)	€ / dt	18,29	16,63	18,45	17,91	14,94	23,60
1533	Roggenerlös (netto)	€ / dt	14,75	15,12	14,99	12,57	12,66	12,52
1534	Triticaleerlös (netto)	€ / dt	16,40	15,64	16,75	13,88	13,55	14,22
1565	Rapselerlös (netto)	€ / dt	39,87	39,38	40,37	37,96	38,03	38,29
1572	Kartoffelerlös (netto)	€ / dt	8,82	8,82		41,94	41,94	
1573	Zuckerrübenelerlös (netto)	€ / dt	5,28	4,77	6,23	5,28	5,28	
1731	Milcherlös (netto bei 4 % Fett)	€ / dt	38,10		38,22			
1732	Milcherlös (netto bei nat. Fettgehalt)	€ / dt	39,72		38,19			

**Veredlungsbetriebe in ausgewählten Bundesländern
Vergleich der Rechtsformen
nach "Ordentliches Ergebnis + Personalaufwand je AK"**

Blatt 2 von 5

Kenn- zahl	Bezeichnung	Maß- einheit	oberstes Viertel			unterstes Viertel		
			Betr. ges.	Nat. Pers.	Jur. Pers.	Betr. ges.	Nat. Pers.	Jur. Pers.
0001	Betriebe	Anzahl	126	89	38	126	89	38
Bilanz								
2000	Summe Aktiva (Bilanzvermögen)	€/ Betrieb	2.492.265	1.480.210	5.225.776	2.677.487	978.109	6.701.294
2000	Summe Aktiva (Bilanzvermögen)	€/ ha LF	14.249	12.976	14.959	41.821	15.920	98.199
2100	Sachanlagen gesamt	€/ Betrieb	1.715.331	1.219.126	3.110.438	1.856.512	794.563	4.352.323
2111	dar. Boden	€/ Betrieb	687.077	752.529	627.981	493.274	461.670	537.453
2115	dar. Gebäude, baul. Anlagen	€/ Betrieb	559.834	236.716	1.425.548	685.563	167.563	1.931.979
2120	dar. techn. Anlagen u. Maschinen	€/ Betrieb	400.907	185.456	929.207	598.291	130.587	1.698.531
2130	dar. andere Anlagen insges.	€/ Betrieb	25.027	9.204	63.253	39.054	7.034	115.753
2160	dar. Anlagen im Bau, Anzahlungen	€/ Betrieb	36.707	27.423	62.083	34.247	19.168	68.607
2200	Finanzanlagen	€/ Betrieb	58.980	11.916	176.845	104.015	10.667	321.224
2211	dar. Anteile an verbund. Untern.	€/ Betrieb	13.584	117	51.211	56.285	11	186.604
2213	dar. Beteiligungen	€/ Betrieb	19.693	9.559	42.896	30.432	3.734	93.476
2300	Tiervermögen	€/ Betrieb	210.849	91.130	515.918	239.760	71.676	639.600
2320	dar. Rinder	€/ Betrieb	2.505	351	16.468	2.324	1.443	9.410
2330	dar. Schweine	€/ Betrieb	187.509	88.213	432.634	159.274	67.579	371.539
2400	Umlaufvermögen (ohne Tiere)	€/ Betrieb	495.817	151.613	1.399.949	466.881	99.399	1.358.168
2410	dav. Vorräte	€/ Betrieb	127.628	68.864	293.409	113.502	47.779	262.839
2412	dar. Feldinventar	€/ Betrieb	68.915	52.251	114.530	23.194	26.704	11.743
2420	dav. Finanzumlaufvermögen	€/ Betrieb	368.190	82.749	1.106.539	353.379	51.620	1.095.329
2431	dar. Forderungen aus Lief. u. Leist.	€/ Betrieb	126.202	41.611	335.123	128.859	29.060	364.337
2450	dar. Bank, Kasse	€/ Betrieb	162.210	29.936	522.459	30.811	11.746	87.212
9041	Eigenkapital (+ 50% Sonderposten)	€/ Betrieb	1.442.158	1.070.410	2.500.394	710.114	612.537	934.801
3600	dar. Geschäftsguth., gez. Kapital	€/ Betrieb	26.447	0	93.549	119.980	0	400.079
3140	Sonderposten gesamt	€/ Betrieb	94.675	27.076	250.714	184.683	18.765	576.210
3400	Rückstellungen	€/ Betrieb	42.902	4.473	153.333	28.488	4.170	87.183
3500	Verbindlichkeiten	€/ Betrieb	937.092	388.214	2.379.424	1.815.909	350.034	5.294.281
3510	dar. geg. Kreditinstituten	€/ Betrieb	672.477	305.035	1.675.910	962.670	239.551	2.680.060
3521	dar. aus Lieferungen u. Leistungen	€/ Betrieb	123.452	56.962	287.002	242.207	70.826	666.058
9280	Anlagenintensität	%	60	66	58	66	64	66
9281	Veralterungsgrad abnutzb. Anlagenverm.	%	47	39	51	49	38	52
9292	Fremdkapitaldeckung II	%	115	113	114	74	90	72
Investitionen, Finanzierung								
8300	Bruttoinvestitionen	€/ Betrieb	180.988	99.542	397.246	229.742	48.315	650.390
8231	Zugang Boden	€/ Betrieb	39.158	29.810	61.091	8.951	4.084	20.109
8232	Zugang Wirtschaftsgeb.u.baul. Anl.	€/ Betrieb	17.486	2.491	71.713	75.485	1.507	246.905
8251	Zugang Anlagen im Bau, Anzahlung	€/ Betrieb	53.647	37.258	94.725	70.689	18.989	189.863
8241	Zugang techn. Anlagen u. Masch.	€/ Betrieb	38.440	24.963	74.878	84.566	24.283	224.597
2800	Veränderung Tiervermögen	€/ Betrieb	269	-3.263	4.446	-5.593	-572	-17.459
8400	Nettoinvestitionen	€/ Betrieb	41.886	44.816	38.838	-51.880	6.126	-195.344
8401	Nettoinvestitionen	€/ AK	8.592	19.184	3.348	-6.810	2.911	-9.391
8404	Veränderung Sachanlageverm. (o. Boden)	%	-2	2	-3	-1	2	-1
9314	Nettoverbindlichkeiten	€/ Betrieb	568.902	305.465	1.272.885	1.462.530	298.414	4.198.952
9315	Veränd. Nettoverbindlichkeiten	€/ Betrieb	-54.608	11.547	-221.455	27.883	21.846	31.561
9318	Tilg.von Verbindl.ges.(incl.Verm.auseinand.)	€/ Betrieb	93.943	40.278	234.790	167.621	30.900	492.000
2920	Veränd. Finanzumlaufvermögen	€/ Betrieb	8.109	-3.541	43.181	53.981	-191	178.796
3822	Veränderung Sonder-AfA	€/ Betrieb	-420	-354	-564	-5.296	-369	-16.696

**Veredlungsbetriebe in ausgewählten Bundesländern
Vergleich der Rechtsformen
nach "Ordentliches Ergebnis + Personalaufwand je AK"**

Blatt 3 von 5

Kenn- zahl	Bezeichnung	Maß- einheit	oberstes Viertel			unterstes Viertel		
			Betr. ges.	Nat. Pers.	Jur. Pers.	Betr. ges.	Nat. Pers.	Jur. Pers.
0001	Betriebe	Anzahl	126	89	38	126	89	38
Gewinn- und Verlustrechnung								
Ertrag								
4010	Umsatzerlöse	€/ Betrieb	1.604.770	701.273	3.886.151	2.317.583	416.201	6.781.875
4100	dar. landwirtschaftl. Pflanzenprod.	€/ Betrieb	125.097	83.591	229.424	33.747	28.391	42.198
4112	dar. Getreide (ohne Körnermais)	€/ Betrieb	52.902	31.506	106.926	13.398	8.641	22.809
4120	dar. Ölf., Hülsenfr., Faserpfl.	€/ Betrieb	33.465	21.032	65.246	9.283	8.150	9.860
4130	dar. Kartoffeln	€/ Betrieb	597	845	0	5	8	0
4140	dar. Zuckerrüben	€/ Betrieb	9.126	7.870	12.986	1.500	2.123	0
4173	dar. nachwachs. Rohstoffe / Energiepfl.	€/ Betrieb	2.966	589	8.457	2.438	2.535	2.147
4200	dar. Tierproduktion	€/ Betrieb	1.384.856	583.729	3.418.964	2.155.677	368.840	6.347.321
4220	dar. Rinder	€/ Betrieb	1.147	131	6.189	2.302	941	10.555
4230	dar. Milch	€/ Betrieb	3.866	0	50.048	0	0	0
4240	dar. Schweine	€/ Betrieb	1.110.341	546.544	2.513.222	813.422	333.720	1.923.565
4260	dar. Geflügel, Eier	€/ Betrieb	266.760	36.588	841.506	1.338.474	33.438	4.410.117
4300	dar. Obst, Weinbau	€/ Betrieb	0	0	0	0	0	0
4360	dar. Nebenbetr., Handel, Dienstleist.	€/ Betrieb	93.820	32.373	238.472	129.569	20.906	392.499
4368	dar. Lohnarbeit, Masch.miete	€/ Betrieb	7.488	5.699	14.683	6.671	5.934	14.043
4400	Bestandsveränderungen	€/ Betrieb	6.829	-520	24.141	-4.770	1.387	-19.487
4500	Sonst. betr. Erträge	€/ Betrieb	195.958	120.336	409.537	202.263	60.957	542.784
4510	dar. Zulagen u. Zuschüsse	€/ Betrieb	99.998	50.428	230.053	29.190	25.526	45.913
4660	dar. betriebsbezogene Zahlungen	€/ Betrieb	82.028	38.263	197.389	23.289	22.379	25.485
4670	dar. entkoppelte Betriebsprämie	€/ Betrieb	50.948	33.370	101.982	19.491	18.830	20.507
4680	dar. Ausgleichszulage	€/ Betrieb	1.587	451	5.117	686	566	1.225
4690	dar. für umweltger. Agrarprod.	€/ Betrieb	4.966	3.836	10.237	2.509	2.563	2.720
4698	dar. sonstige Zuschüsse	€/ Betrieb	24.374	431	79.949	223	244	182
4600	dar. produktbezogene Zahlungen	€/ Betrieb	627	121	1.797	375	196	784
4610	dar. Beihilfen pflanzl. Prod.	€/ Betrieb	43	62	0	7	9	0
4640	dar. Prämien Tierprod.	€/ Betrieb	584	59	1.797	368	187	784
4520	dar. aufwandsbezogene Zahlungen	€/ Betrieb	17.343	12.044	30.867	5.525	2.951	19.643
4560	dar. Agrardieselerstattung	€/ Betrieb	4.924	3.316	10.015	1.899	2.131	1.178
4550	dar. Investitionszuschüsse	€/ Betrieb	10.703	8.275	16.108	3.040	497	8.916
4722	dar. Mieten u. Pachten	€/ Betrieb	11.655	5.794	49.177	29.223	2.292	92.153
4725	dar. zeitraumzugehörige Ust.	€/ Betrieb	34.264	48.101	0	15.816	22.392	0
4900	dar. zeitraumfremde Erträge	€/ Betrieb	8.733	5.169	17.529	63.801	4.671	204.685
Aufwand								
5100	Materialaufwand	€/ Betrieb	1.120.051	459.006	2.785.239	2.046.797	343.327	6.038.594
5110	dar. Pflanzenproduktion	€/ Betrieb	71.232	46.277	140.625	26.323	23.691	30.369
5111	dar. Saat- u. Pflanzgut	€/ Betrieb	13.521	8.598	27.549	4.784	5.031	3.807
5112	dar. Düngemittel	€/ Betrieb	25.291	18.407	46.422	7.814	9.099	4.030
5113	dar. Pflanzenschutz	€/ Betrieb	23.990	17.155	42.425	7.307	8.289	4.335
5210	dar. Tierproduktion	€/ Betrieb	918.060	348.942	2.341.503	1.620.791	271.529	4.790.337
5211	dar. Tierzukauf	€/ Betrieb	302.547	152.872	654.022	690.489	118.570	2.025.452
5280	dar. Futtermittelzukauf	€/ Betrieb	546.155	171.945	1.489.829	804.293	136.896	2.381.138
5292	dar. Tierarzt	€/ Betrieb	33.656	15.575	81.096	38.499	9.997	104.860
5293	dar. Besamung	€/ Betrieb	7.933	3.343	20.339	3.569	1.833	7.501
5294	dar. sonst. bezogene Leist. Tierprod.	€/ Betrieb	14.073	2.522	57.088	16.225	2.282	51.297
5330	dar. Nebenbetr., Handel, Dienstleist.	€/ Betrieb	14.137	7.113	30.216	190.928	5.723	620.724
5350	dar. sonst. Materialaufwand	€/ Betrieb	119.071	56.954	280.334	201.814	42.399	574.166
5352	dar. Heizmat., Strom	€/ Betrieb	52.633	19.306	134.078	63.369	14.189	179.012
5354	dar. Wasser, Abwasser	€/ Betrieb	3.120	2.449	4.479	5.612	2.634	12.800
5355	dar. Treib- u. Schmierstoffe	€/ Betrieb	25.001	16.977	48.840	21.688	11.967	44.471
5357	dar. Lohnarbeit, Masch.miete	€/ Betrieb	30.859	17.668	68.095	15.230	12.017	22.350

**Veredlungsbetriebe in ausgewählten Bundesländern
Vergleich der Rechtsformen
nach "Ordentliches Ergebnis + Personalaufwand je AK"**

Blatt 4 von 5

Kenn- zahl	Bezeichnung	Maß- einheit	oberstes Viertel			unterstes Viertel		
			Betr. ges.	Nat. Pers.	Jur. Pers.	Betr. ges.	Nat. Pers.	Jur. Pers.
0001	Betriebe	Anzahl	126	89	38	126	89	38
Aufwand								
5500	Personalaufwand (ohne BUV)	€ / Betrieb	117.155	23.178	366.536	146.210	12.523	468.979
5501	Personalaufwand (ohne BUV)	€ / AK	30.389	25.521	31.596	22.393	20.728	22.545
5600	Betriebswirtschaftliche AfA	€ / Betrieb	114.989	51.996	278.073	215.222	37.262	633.437
5636	dar. Wirtschaftsgeb. u. baul. Anl.	€ / Betrieb	35.611	13.930	95.503	42.446	10.975	118.653
5642	dar. Maschinen u. Geräte	€ / Betrieb	28.699	19.545	50.898	55.587	11.065	157.339
5641	dar. Betriebsvorrichtungen	€ / Betrieb	41.517	14.601	109.375	47.336	11.732	133.508
5700	Sonst. betriebl. Aufwand	€ / Betrieb	189.083	127.062	360.757	243.036	78.771	628.579
5710	dar. Unterhaltung	€ / Betrieb	52.416	23.647	133.058	56.118	16.682	146.890
5715	dar. Gebäude u. baul. Anlagen	€ / Betrieb	13.600	5.939	35.362	9.576	3.102	24.355
5720	dar. techn. Anl., Masch., Fuhrp.	€ / Betrieb	38.665	17.504	96.011	46.469	13.478	122.534
5730	dar. Betriebsversicherung	€ / Betrieb	23.728	13.010	52.284	18.291	9.384	39.753
5731	dar. betriebliche Unfallversicherung	€ / Betrieb	5.085	2.538	11.886	3.228	1.609	7.098
5742	dar. Pachten	€ / Betrieb	28.894	22.963	45.655	14.137	14.422	14.040
5765	Pachtpreis / ha Pachtfläche	€ / ha	235	329	171	306	380	210
5764	dar. zeitraumzugehörige Vorsteuer	€ / Betrieb	25.333	35.556	15	13.861	19.623	0
5770	dar. zeitraumfremder Aufwand	€ / Betrieb	10.888	11.450	8.678	14.600	4.573	37.769
Unternehmensergebnis								
6000	Betriebsergebnis	€ / Betrieb	266.261	159.826	529.215	-50.828	6.653	-181.348
4000	Betriebliche Erträge	€ / Betrieb	1.807.647	821.088	4.320.128	2.600.446	478.545	7.588.242
5000	Betriebliche Aufwendungen	€ / Betrieb	1.541.386	661.262	3.790.913	2.651.273	471.893	7.769.589
7000	Finanzergebnis	€ / Betrieb	-36.811	-10.720	-101.620	-31.577	-9.898	-85.630
7230	dar. Zinsaufwand	€ / Betrieb	33.655	11.750	90.433	61.462	10.488	183.644
7600	Außerordentliches Ergebnis	€ / Betrieb	-493	-264	-1.655	-455	346	-2.324
7800	Steuern vom Einkommen u. Ertrag	€ / Betrieb	22.410	622	77.561	596	34	2.013
7900	Sonstige Steuern	€ / Betrieb	3.061	1.841	6.059	4.179	1.210	11.030
7910	Unternehmensertrag	€ / Betrieb	1.812.497	822.265	4.335.145	2.635.455	479.678	7.702.129
7920	Unternehmensaufwand vor Steuern	€ / Betrieb	1.586.600	675.263	3.915.264	2.722.493	483.787	7.982.461
Rentabilität								
9000	Gewinn/Jahresübersch. vor Steuern	€ / Betrieb	225.897	147.002	419.881	-87.035	-4.109	-280.323
9000	Gewinn/Jahresübersch. vor Steuern	€ / ha LF	1.292	1.289	1.202	-1.359	-67	-4.108
9004	Ordentliches Ergebnis	€ / Betrieb	237.207	153.443	441.650	-178.374	-6.744	-580.857
9004	Ordentliches Ergebnis	€ / ha LF	1.356	1.345	1.264	-2.786	-110	-8.512
9006	Gewinn + Personalaufwand (ohne BUV)	€ / AK	70.369	72.849	67.790	7.767	3.999	9.069
9007	Ordentliches Ergeb. + Personalaufw. (o. BUV)	€ / AK	72.689	75.606	69.666	-4.222	2.746	-5.378
9008	Ordentliches Ergeb. + Personalaufw. (o. BUV)	€ / Betrieb	354.363	176.620	808.186	-32.164	5.779	-111.878
9071	Betriebseinkommen	€ / Betrieb	421.115	213.958	952.064	61.659	35.345	135.631
9073	Relative Faktorentlohnung	%	150,8	133,0	159,1	21,4	35,3	18,3
9103	Ordentliche Rentabilitätsrate	%	11,4	13,5	10,2	-8,1	-10,3	-7,7
9120	Gesamtkapitalrentabilität	%	9,6	8,3	10,2	-5,5	-4,0	-5,9
9131	Eigenkapitalrent. (ohne Boden)	%	22,5	20,6	22,5	0,0	0,0	0,0
Liquidität / Stabilität								
9601	Liquidität 1. Grades	%	64	34	80	6	10	6
9221	Cash flow I	€ / Betrieb	304.670	200.998	569.428	131.453	33.512	362.316
9223	Cash flow III (zur Neufinanzierung verfügbar)	€ / Betrieb	133.073	50.802	335.562	-42.451	-5.394	-129.684
9240	Kapitaldienst	€ / Betrieb	126.941	51.710	323.790	228.971	41.295	675.493
9231	Langfristige Kapitaldienstgrenze	€ / Betrieb	171.816	68.504	426.962	-113.679	-18.979	-330.326
9232	Mittelfristige Kapitaldienstgrenze	€ / Betrieb	207.770	82.671	523.538	-71.061	-7.915	-211.289
9233	Kurzfristige Kapitaldienstgrenze	€ / Betrieb	286.819	120.520	705.035	44.670	18.282	114.938
9241	Ausschöpf. d. langfr. Kapitaldienstgr.	%	74	75	76	-201	-218	-204
9242	Ausschöpf. d. mittelfr. Kapitaldienstgr.	%	61	63	62	-322	-522	-320
9243	Ausschöpf. d. kurzfr. Kapitaldienstgr.	%	44	43	46	513	226	588
9270	Eigenkapitalquote	%	58	72	48	27	63	14
9230	Eigenkapitalveränderung	€ / Betrieb	81.886	31.105	209.048	-78.377	-17.685	-218.276
9239	Bereinigte Eigenkapitalveränderung	€ / Betrieb	138.818	57.071	337.962	-175.029	-29.374	-513.819
9238	Bereinigte Eigenkapitalveränderung	€ / AK	28.475	24.431	29.133	-22.975	-13.959	-24.701
Unternehmerfamilie								
9502	Gesamteinkommen	€ / Betrieb		171.547			6.418	
9503	Verfügbares Einkommen	€ / Betrieb		103.152			-6.705	
3210	Entnahmen Lebenshaltung	€ / Betrieb		25.557			24.205	
3395	Nettoentnahmen	€ / nAK		80.085			8.470	

**Veredlungsbetriebe in ausgewählten Bundesländern
Vergleich der Rechtsformen
nach "Ordentliches Ergebnis + Personalaufwand je AK"**

Blatt 5 von 5

Kenn- zahl	Bezeichnung	Maß- einheit	oberstes Viertel			unterstes Viertel		
			Betr. ges.	Nat. Pers.	Jur. Pers.	Betr. ges.	Nat. Pers.	Jur. Pers.
0001	Betriebe	Anzahl	126	89	38	126	89	38
1	Umsatzerlöse Ferkel	€ / Betrieb	675.391,01	289.133,30	1.622.433,70	480.160,61	146.785,79	1.128.624,74
2	Umsatzerlöse Läufer	€ / Betrieb	550.337,40	122.777,69	1.421.980,26	211.677,45	129.970,54	393.533,11
3	Umsatzerlöse Mastschweine	€ / Betrieb	736.729,98	417.665,25	1.898.362,91	724.231,57	285.890,74	2.441.391,78
4	Umsatzerlöse Sauen	€ / Betrieb	120.615,56	83.035,32	303.613,86	45.927,50	10.321,90	177.192,11
5	Umsatzerlöse Legehennenhaltung	€ / Betrieb	2.034.101,11	450.451,89	2.984.290,64	8.625.795,99	290.769,87	17.140.768,96
6	Umsatzerlöse Mastgeflügelhaltung	€ / Betrieb	1.926.123,64	979.993,97	2.124.612,95	1.748.363,67	32.715,59	2.434.622,90
7	Verkaufte Ferkel bis 25 kg	Stück / Betrieb	12.312,19	4.768,73	30.757,35	10.658,31	3.069,03	25.052,20
8	Bestand Läufer	Stück / Betrieb	610,23	442,68	1.187,59	636,46	336,98	1.960,73
9	Bestand Läufer	VE / Betrieb	36,61	26,56	71,26	38,19	20,22	117,64
10	Verkaufte Läufer	Stück / Betrieb	8.837,94	1.940,43	22.416,71	3.375,09	2.038,48	6.117,64
11	Bestand Mastschweine	Stück / Betrieb	1.023,96	551,61	2.720,73	1.171,22	439,73	4.094,05
12	Bestand Mastschweine	VE / Betrieb	762,24	431,75	1.917,42	769,68	303,13	2.535,79
13	Verkaufte Mastschweine	Stück / Betrieb	4.763,99	2.698,45	11.983,85	4.810,52	1.894,55	15.848,67
14	Verkaufte Jungsauen	Stück / Betrieb	895,89	1.070,91	1.098,63	321,50	58,40	594,17
15	Bestand Zuchtsauen	Stück / Betrieb	532,05	205,04	1.586,09	342,21	153,50	1.073,92
16	Bestand Zuchtsauen	VE / Betrieb	175,58	67,66	523,41	112,93	50,65	354,39
17	Bestand Legehennen	Stück / Betrieb	42.255,28	6.487,90	63.715,70	187.358,60	7.021,94	422.674,99
18	Bestand Legehennen	VE / Betrieb	841,08	129,76	1.267,88	3.457,45	136,52	7.323,73
19	Bestand Mastgeflügel	Stück / Betrieb	18.299,21	14.752,57	19.027,44	18.786,25	1.246,00	36.326,50
20	Bestand Mastgeflügel	VE / Betrieb	274,49	221,29	285,41	281,80	18,69	544,90
21	Bestand Geflügel	VE / Betrieb	867,68	240,31	1.064,29	3.200,87	143,24	5.520,40
22	Bestand Geflügel (Stuttgarter Programm)	VE / Betrieb	1.055,73	395,71	1.263,13	3.222,48	137,40	5.742,01
23	Eier je Henne	Stück / Henne	287,69	302,94	286,76	237,20	232,09	238,62
24	Eierpreis	€ / 100 Eier	12,21	22,27	11,65	9,30	15,28	9,20
25	Ferkelpreis 1	€ / Tier	44,10	43,24	44,30	25,31	45,44	21,65
26	Ferkelpreis 2	€ / Tier	59,45	65,38	56,92	54,95	50,30	56,13
27	Läuferpreis	€ / Tier	63,59	65,38	63,43	66,30	68,86	64,33
28	Mastschweinpreis	€ / Tier	160,04	161,81	158,41	154,05	155,34	154,04
29	Bestand Schweine je Betrieb	Stück / Betrieb	3.783,47	1.688,01	11.067,81	3.248,70	1.185,63	10.407,41

**Veredlungsbetriebe in ausgewählten Bundesländern
Vergleich der Betriebsformen / -typen von Schweinebetrieben**

BWA 511¹ Spezialisierte Schweineaufzuchtbetriebe

BWA 512² Spezialisierte Schweinemastbetriebe

BWA 513³ Schweineaufzucht- und mastverbundbetriebe

Blatt 1 von 5

Kennzahl	Bezeichnung	Maßeinheit	Veredlungsbetriebe	Schweinebetriebe (BWA 511; 512; 513)			
				gesamt	BWA 511 ¹	BWA 512 ²	BWA 513 ³
0001	Betriebe	Anzahl	505	430	145	167	118
Faktorausstattung							
1006	Wirtschaftliche Betriebsgröße	€/ ha LF	9,297	6,551	8,249	5,304	6,620
1030	Landw. genutzte Fläche (LF)	ha / Betrieb	127,7	132,7	120,8	147,7	126,0
1033	dar. zugepachtete LF (Netto)	ha / Betrieb	84,1	87,4	80,6	92,4	88,7
1150	Ackerfläche	% LF	91,7	92,4	93,3	91,8	92,2
1160	Dauergrünland	% LF	8,1	7,5	6,7	7,9	7,7
1056	Ertragsmesszahl	EMZ / a	36	36	36	35	37
1110	Arbeitskräfte insgesamt	AK / Betrieb	7,11	4,95	6,56	3,86	4,51
1114	AK-Besatz	AK / 100 ha LF	5,57	3,73	5,43	2,61	3,58
Produktionsstruktur							
1151	Ackerfläche (Anfang des Jahres)	ha AF / Betrieb	116,8	122,4	111,5	135,2	117,8
1210	dar. Getreide (ohne Körnermais)	ha / Betrieb	67,6	70,9	64,6	75,4	72,4
1230	dar. Ölfrüchte, Hülsenfr., Faserpflanzen	ha / Betrieb	15,2	16,0	15,8	17,2	14,3
1237	dar. Winterraps	ha / Betrieb	13,7	14,4	14,5	15,8	12,5
1240	dar. Kartoffeln	ha / Betrieb	0,2	0,2	0,0	0,5	0,2
1250	dar. Zuckerrüben	ha / Betrieb	1,6	1,6	1,0	2,3	1,3
1271	dar. Silomais	ha / Betrieb	11,3	12,3	17,0	10,5	9,0
1275	dar. sonst. Ackerfutter	ha / Betrieb	3,6	3,2	1,3	4,6	3,5
1284	dar. nachwachs. Rohstoffe / Energiepflanzen	ha / Betrieb	2,7	3,2	2,7	2,7	4,6
1300	Viehbesatz	VE / 100 ha LF	824,2	581,1	663,7	502,5	614,1
1330	dar. Rinder	Stück / Betrieb	7,0	7,2	2,3	9,8	9,6
1335	dar. Milchkühe	Stück / Betrieb	1,0	1,2	1,1	0,0	2,8
1336	dar. Mutter- und Ammenkühe	Stück / Betrieb	1,8	1,6	0,0	2,6	2,2
1339	dar. Jung- und Mastvieh	Stück / Betrieb	3,7	3,8	0,9	6,6	3,5
1350	dar. Schweine	Stück / Betrieb	3.124,8	3.669,1	4.748,6	2.833,3	3.525,6
1351	dar. Mastschweine und Läufer	Stück / Betrieb	1.139,4	1.337,8	276,4	2.177,4	1.453,9
1352	dar. Zuchtsauen	Stück / Betrieb	275,5	323,5	720,9	3,0	288,5
1340	dar. Schafe	Stück / Betrieb	4,1	4,6	1,0	10,6	0,7
1320	dar. Pferde	Stück / Betrieb	0,1	0,1	0,1	0,1	0,2
1391	Rauhfuttermittelverzehr	GV / Betrieb	5,6	5,8	2,1	7,5	7,7
Erträge, Leistungen, Preise							
1411	Getreide (ohne Körnermais)	dt / ha	65	65	63	65	69
1420	dar. Weizen	dt / ha	74	75	68	80	75
1426	dar. Wintergerste	dt / ha	66	66	62	69	69
1427	dar. Sommergerste	dt / ha	52	53	53	50	57
1433	dar. Roggen	dt / ha	49	46	55	40	50
1434	dar. Triticale	dt / ha	61	61	66	56	66
1465	Raps	dt / ha	38	38	36	38	40
1472	Kartoffeln	dt / ha	277	277	133	282	258
1473	Zuckerrüben	dt / ha	607	612	543	623	647
1631	Milchleistung (4 % Fett)	kg / Kuh	10.309	10.309	8.820		11.037
1632	Milchleistung (nat. Fettgehalt)	kg / Kuh	10.303	10.303	8.460		11.206
1612	Lebend geborene Ferkel	Ferkel / Sau	27	27	28	27	26
1511	Getreideerlös insges.(netto; o. Körnermais)	€/ dt	16,92	16,85	16,26	17,54	16,73
1520	Weizenerlös (netto)	€/ dt	17,78	17,78	16,71	18,83	17,34
1526	Wintergersteerlös (netto)	€/ dt	16,65	16,71	16,51	17,34	16,29
1527	Sommergersteerlös (netto)	€/ dt	18,44	17,81	18,07	17,42	20,07
1533	Roggenerlös (netto)	€/ dt	15,69	14,64	14,66	14,33	15,25
1534	Triticaleerlös (netto)	€/ dt	15,01	14,98	15,51	14,15	14,65
1565	Rapselerlös (netto)	€/ dt	38,81	38,80	37,46	40,03	38,58
1572	Kartoffelerlös (netto)	€/ dt	11,40	11,39	15,89	10,13	15,11
1573	Zuckerrübenelerlös (netto)	€/ dt	5,11	4,95	4,51	5,10	4,93
1731	Milcherlös (netto bei 4 % Fett)	€/ dt	38,22	38,22	38,10		38,26
1732	Milcherlös (netto bei nat. Fettgehalt)	€/ dt	38,19	38,19	39,72		37,69

**Veredlungsbetriebe in ausgewählten Bundesländern
Vergleich der Betriebsformen / -typen von Schweinebetrieben**

BWA 511¹ Spezialisierte Schweineaufzuchtbetriebe

BWA 512² Spezialisierte Schweinemastbetriebe

BWA 513³ Schweineaufzucht- und mastverbundbetr.

Blatt 2 von 5

Kenn- zahl	Bezeichnung	Maß- einheit	Veredlungs- betriebe	Schweinebetriebe (BWA 511; 512; 513)			
				gesamt	BWA 511 ¹	BWA 512 ²	BWA 513 ³
0001	Betriebe	Anzahl	505	430	145	167	118
Bilanz							
2000	Summe Aktiva (Bilanzvermögen)	€/ Betrieb	2.574.098	2.162.399	2.360.545	2.065.899	2.055.488
2000	Summe Aktiva (Bilanzvermögen)	€/ ha LF	20.157	16.301	19.546	13.990	16.312
2100	Sachanlagen gesamt	€/ Betrieb	1.748.315	1.471.422	1.595.840	1.414.840	1.398.615
2111	dar. Boden	€/ Betrieb	596.190	611.270	453.322	719.733	651.855
2115	dar. Gebäude, baul. Anlagen	€/ Betrieb	609.087	445.657	625.497	319.274	403.530
2120	dar. techn. Anlagen u. Maschinen	€/ Betrieb	451.780	327.845	398.818	314.487	259.538
2130	dar. andere Anlagen insges.	€/ Betrieb	36.827	29.945	32.556	30.446	26.029
2160	dar. Anlagen im Bau, Anzahlungen	€/ Betrieb	48.311	49.708	80.811	22.882	49.453
2200	Finanzanlagen	€/ Betrieb	57.867	34.008	30.485	43.795	24.485
2211	dar. Anteile an verbund. Untern.	€/ Betrieb	21.192	5.848	5.770	6.652	4.805
2213	dar. Beteiligungen	€/ Betrieb	21.153	16.415	19.443	18.937	9.124
2300	Tiervermögen	€/ Betrieb	248.764	225.114	273.021	185.149	222.806
2320	dar. Rinder	€/ Betrieb	3.449	3.572	1.162	4.755	4.858
2330	dar. Schweine	€/ Betrieb	188.299	221.099	271.579	179.657	217.720
2400	Umlaufvermögen (ohne Tiere)	€/ Betrieb	506.630	421.873	453.060	412.648	396.604
2410	dav. Vorräte	€/ Betrieb	122.398	109.066	77.941	133.125	113.261
2412	dar. Feldinventar	€/ Betrieb	44.879	47.704	43.859	52.629	45.460
2420	dav. Finanzumlaufvermögen	€/ Betrieb	384.232	312.807	375.119	279.523	283.344
2431	dar. Forderungen aus Lief. u. Leist.	€/ Betrieb	129.558	92.012	109.813	79.299	88.130
2450	dar. Bank, Kasse	€/ Betrieb	87.883	84.375	88.084	99.206	58.828
9041	Eigenkapital (+ 50% Sonderposten)	€/ Betrieb	1.096.065	1.038.208	858.833	1.149.836	1.100.644
3600	dar. Geschäftsguth., gez. Kapital	€/ Betrieb	66.878	26.184	30.025	21.617	27.927
3140	Sonderposten gesamt	€/ Betrieb	133.821	68.292	94.375	53.920	56.582
3400	Rückstellungen	€/ Betrieb	39.864	34.344	34.751	36.512	30.777
3500	Verbindlichkeiten	€/ Betrieb	1.346.947	1.039.184	1.399.856	836.957	882.188
3510	dar. geg. Kreditinstituten	€/ Betrieb	846.963	658.182	940.047	540.845	477.885
3521	dar. aus Lieferungen u. Leistungen	€/ Betrieb	163.703	128.920	143.848	108.673	139.230
9280	Anlagenintensität	%	61	57	61	54	55
9281	Veralterungsgrad abnutzb. Anlagenverm.	%	48	46	51	42	42
9292	Fremdkapitaldeckung II	%	89	94	80	110	99
Investitionen, Finanzierung							
8300	Bruttoinvestitionen	€/ Betrieb	180.862	164.361	175.984	155.151	163.112
8231	Zugang Boden	€/ Betrieb	17.713	18.717	17.157	25.521	11.005
8232	Zugang Wirtschaftsgeb.u.baul. Anl.	€/ Betrieb	28.610	14.707	10.195	20.539	11.996
8251	Zugang Anlagen im Bau, Anzahlung	€/ Betrieb	77.628	77.597	100.426	52.604	84.917
8241	Zugang techn. Anlagen u. Masch.	€/ Betrieb	54.006	42.857	44.083	42.581	41.740
2800	Veränderung Tiervermögen	€/ Betrieb	-9.464	-1.543	-7.126	-639	4.038
8400	Nettoinvestitionen	€/ Betrieb	7.069	53.306	35.050	54.970	73.384
8401	Nettoinvestitionen	€/ AK	995	10.776	5.343	14.258	16.278
8404	Veränderung Sachanlageverm. (o. Boden)	%	0	4	2	4	8
9314	Nettoverbindlichkeiten	€/ Betrieb	962.715	726.377	1.024.737	557.434	598.845
9315	Veränd. Nettoverbindlichkeiten	€/ Betrieb	-10.889	23.383	-18.513	43.706	46.103
9317	Tilg. lang- u. mittelfr. Verbindlk. geg. Kreditinst.	€/ Betrieb	99.365	88.361	162.229	49.215	52.992
9318	Tilg. von Verbindlk. ges. (incl. Verm. auseinand.)	€/ Betrieb	140.114	106.627	189.780	66.866	60.718
9319	dar. Tilgung v. Altschuld. u. Verm. auseinand.	€/ Betrieb	51	58	96	0	94
2920	Veränd. Finanzumlaufvermögen	€/ Betrieb	1.982	24.909	34.572	-2.767	52.205
3822	Veränderung Sonder-AfA	€/ Betrieb	-1.895	-822	-1.099	-573	-835

**Veredlungsbetriebe in ausgewählten Bundesländern
Vergleich der Betriebsformen / -typen von Schweinebetrieben**

BWA 511¹ Spezialisierte Schweineaufzuchtbetriebe

BWA 512² Spezialisierte Schweinemastbetriebe

BWA 513³ Schweineaufzucht- und mastverbundbetr.

Blatt 3 von 5

Kenn- zahl	Bezeichnung	Maß- einheit	Veredlungs- betriebe	Schweinebetriebe (BWA 511; 512; 513)			
				gesamt	BWA 511 ¹	BWA 512 ²	BWA 513 ³
0001	Betriebe	Anzahl	505	430	145	167	118
Gewinn- und Verlustrechnung							
Ertrag							
4010	Umsatzerlöse	€/ Betrieb	2.036.942	1.369.719	1.471.032	1.432.708	1.156.077
4100	dar. landwirtschaftl. Pflanzenprod.	€/ Betrieb	80.594	81.126	86.830	88.555	63.603
4112	dar. Getreide (ohne Körnermais)	€/ Betrieb	35.625	34.451	40.242	36.724	24.119
4120	dar. Ölf., Hülsenfr., Faserpfl.	€/ Betrieb	20.473	21.421	20.737	23.838	18.841
4130	dar. Kartoffeln	€/ Betrieb	458	536	1	914	658
4140	dar. Zuckerrüben	€/ Betrieb	4.880	4.721	2.395	7.096	4.219
4173	dar. nachwachs. Rohstoffe / Energiepfl.	€/ Betrieb	2.938	3.451	3.899	2.385	4.409
4200	dar. Tierproduktion	€/ Betrieb	1.835.854	1.169.322	1.297.117	1.177.771	1.000.330
4220	dar. Rinder	€/ Betrieb	2.435	2.534	486	4.063	2.885
4230	dar. Milch	€/ Betrieb	3.766	4.423	3.359	0	11.989
4240	dar. Schweine	€/ Betrieb	988.073	1.160.214	1.289.885	1.171.659	984.673
4260	dar. Geflügel, Eier	€/ Betrieb	838.878	43	2	101	11
4300	dar. Obst, Weinbau	€/ Betrieb	81	95	0	244	0
4360	dar. Nebenbetr., Handel, Dienstleist.	€/ Betrieb	120.480	118.956	88.088	165.954	90.373
4368	dar. Lohnarbeit, Masch.miete	€/ Betrieb	9.233	9.180	6.056	10.143	11.655
4400	Bestandsveränderungen	€/ Betrieb	-3.278	2.841	-5.803	5.116	10.241
4500	Sonst. betr. Erträge	€/ Betrieb	187.618	148.911	147.150	177.876	110.081
4510	dar. Zulagen u. Zuschüsse	€/ Betrieb	67.398	66.901	60.173	83.395	51.825
4660	dar. betriebsbezogene Zahlungen	€/ Betrieb	49.872	53.099	48.364	62.783	45.213
4670	dar. entkoppelte Betriebsprämie	€/ Betrieb	37.405	39.294	35.466	43.155	38.534
4680	dar. Ausgleichszulage	€/ Betrieb	1.419	1.411	1.016	1.674	1.523
4690	dar. für umweltger. Agrarprod.	€/ Betrieb	4.074	4.412	2.516	6.155	4.275
4698	dar. sonstige Zuschüsse	€/ Betrieb	6.399	7.453	9.253	10.577	819
4600	dar. produktbezogene Zahlungen	€/ Betrieb	819	860	1.775	459	303
4610	dar. Beihilfen pflanzl. Prod.	€/ Betrieb	98	112	214	87	21
4640	dar. Prämien Tierprod.	€/ Betrieb	721	748	1.561	372	282
4520	dar. aufwandsbezogene Zahlungen	€/ Betrieb	16.708	12.942	10.034	20.153	6.309
4560	dar. Agrardieselerstattung	€/ Betrieb	3.540	3.731	3.272	4.065	3.822
4550	dar. Investitionszuschüsse	€/ Betrieb	10.574	6.482	2.696	13.191	1.638
4722	dar. Mieten u. Pachten	€/ Betrieb	17.183	8.620	8.512	10.082	6.685
4725	dar. zeitraumzugehörige Ust.	€/ Betrieb	21.530	24.789	19.285	31.292	22.349
4900	dar. zeitraumfremde Erträge	€/ Betrieb	25.379	12.700	17.982	11.069	8.517
Aufwand							
5100	Materialaufwand	€/ Betrieb	1.600.393	1.035.623	984.512	1.198.483	867.942
5110	dar. Pflanzenproduktion	€/ Betrieb	51.805	54.559	54.915	55.608	52.636
5111	dar. Saat- u. Pflanzgut	€/ Betrieb	9.785	10.503	9.478	10.843	11.280
5112	dar. Düngemittel	€/ Betrieb	16.884	17.509	15.230	19.752	17.134
5113	dar. Pflanzenschutz	€/ Betrieb	15.487	16.200	14.750	17.870	15.618
5210	dar. Tierproduktion	€/ Betrieb	1.289.032	825.152	775.791	981.018	665.219
5211	dar. Tierzukauf	€/ Betrieb	449.271	286.741	136.425	507.949	158.386
5280	dar. Futtermittelzukauf	€/ Betrieb	728.841	463.129	508.306	440.205	440.058
5292	dar. Tierarzt	€/ Betrieb	49.468	41.541	74.003	15.845	38.016
5293	dar. Besamung	€/ Betrieb	6.799	7.973	17.053	214	7.797
5294	dar. sonst. bezogene Leist. Tierprod.	€/ Betrieb	21.277	13.685	18.720	9.665	13.187
5330	dar. Nebenbetr., Handel, Dienstleist.	€/ Betrieb	78.889	49.195	26.270	67.587	51.337
5350	dar. sonst. Materialaufwand	€/ Betrieb	180.825	105.895	129.663	96.320	90.241
5352	dar. Heizmat., Strom	€/ Betrieb	69.641	48.179	65.516	37.884	41.444
5354	dar. Wasser, Abwasser	€/ Betrieb	5.131	3.834	3.910	3.619	4.044
5355	dar. Treib- u. Schmierstoffe	€/ Betrieb	23.754	20.441	18.743	21.833	20.558
5357	dar. Lohnarbeit, Masch.miete	€/ Betrieb	39.382	24.959	26.627	27.812	18.872

**Veredlungsbetriebe in ausgewählten Bundesländern
Vergleich der Betriebsformen / -typen von Schweinebetrieben**

BWA 511¹ Spezialisierte Schweineaufzuchtbetriebe

BWA 512² Spezialisierte Schweinemastbetriebe

BWA 513³ Schweineaufzucht- und mastverbundbetriebe.

Blatt 4 von 5

Kenn- zahl	Bezeichnung	Maß- einheit	Veredlungs- betriebe	Schweinebetriebe (BWA 511; 512; 513)			
				gesamt	BWA 511 ¹	BWA 512 ²	BWA 513 ³
0001	Betriebe	Anzahl	505	430	145	167	118
Aufwand							
5500	Personalaufwand (ohne BUV)	€ / Betrieb	151.015	95.782	135.155	71.465	81.816
5501	Personalaufwand (ohne BUV)	€ / AK	24.983	25.434	24.318	27.029	25.956
5600	Betriebswirtschaftliche AfA	€ / Betrieb	146.859	94.633	122.391	80.063	81.143
5636	dar. Wirtschaftsgeb. u. baul. Anl.	€ / Betrieb	40.085	29.253	39.338	21.739	27.494
5642	dar. Maschinen u. Geräte	€ / Betrieb	37.628	21.911	22.501	23.655	18.718
5641	dar. Betriebsvorrichtungen	€ / Betrieb	39.287	33.973	47.986	26.481	27.358
5700	Sonst. betriebl. Aufwand	€ / Betrieb	232.294	175.449	186.753	182.486	151.599
5710	dar. Unterhaltung	€ / Betrieb	56.732	49.128	55.108	44.909	47.749
5715	dar. Gebäude u. baul. Anlagen	€ / Betrieb	12.744	12.298	14.994	11.549	10.046
5720	dar. techn. Anl., Masch., Fuhrp.	€ / Betrieb	43.770	36.731	40.080	33.247	37.545
5730	dar. Betriebsversicherung	€ / Betrieb	23.831	20.185	25.129	17.278	18.223
5731	dar. betriebliche Unfallversicherung	€ / Betrieb	4.618	4.293	4.781	4.142	3.908
5742	dar. Pachten	€ / Betrieb	21.972	23.098	19.938	25.494	23.590
5765	Pachtpreis / ha Pachtfläche	€ / ha	237	243	221	245	265
5764	dar. zeitraumzugehörige Vorsteuer	€ / Betrieb	17.128	19.781	14.138	25.970	17.957
5770	dar. zeitraumfremder Aufwand	€ / Betrieb	12.761	11.147	14.176	9.898	9.194
Unternehmensergebnis							
6000	Betriebsergebnis	€ / Betrieb	115.684	120.326	183.659	83.279	94.931
4000	Betriebliche Erträge	€ / Betrieb	2.246.302	1.521.855	1.612.583	1.615.785	1.277.431
5000	Betriebliche Aufwendungen	€ / Betrieb	2.130.617	1.401.529	1.428.924	1.532.506	1.182.500
7000	Finanzergebnis	€ / Betrieb	-34.843	-24.573	-43.412	-12.946	-17.878
7230	dar. Zinsaufwand	€ / Betrieb	45.580	32.394	45.505	25.689	25.771
7600	Außerordentliches Ergebnis	€ / Betrieb	-170	68	-290	99	465
7800	Steuern vom Einkommen u. Ertrag	€ / Betrieb	9.758	8.475	12.730	6.691	5.770
7900	Sonstige Steuern	€ / Betrieb	3.621	2.786	3.248	2.693	2.351
7910	Unternehmensertrag	€ / Betrieb	2.262.280	1.533.433	1.621.600	1.629.569	1.289.036
7920	Unternehmensaufwand vor Steuern	€ / Betrieb	2.185.230	1.440.399	1.484.891	1.561.831	1.213.869
Rentabilität							
9000	Gewinn/Jahresübersch. vor Steuern	€ / Betrieb	77.090	93.051	136.709	67.738	75.226
9000	Gewinn/Jahresübersch. vor Steuern	€ / ha LF	604	701	1.132	459	597
9004	Ordentliches Ergebnis	€ / Betrieb	54.762	88.003	133.457	59.255	72.834
9004	Ordentliches Ergebnis	€ / ha LF	429	663	1.105	401	578
9006	Gewinn + Personalaufwand (ohne BUV)	€ / AK	32.093	38.175	41.441	36.107	34.836
9007	Ordentliches Ergeb. + Personalaufw. (o. BUV)	€ / AK	28.952	37.154	40.946	33.906	34.305
9008	Ordentliches Ergeb. + Personalaufw. (o. BUV)	€ / Betrieb	205.777	183.785	268.612	130.720	154.650
9071	Betriebseinkommen	€ / Betrieb	296.100	247.497	341.303	190.328	213.134
9073	Relative Faktorentlohnung	%	95,6	107,4	124,7	91,3	102,2
9103	Ordentliche Rentabilitätsrate	%	1,1	3,5	6,5	1,5	2,7
9120	Gesamtkapitalrentabilität	%	2,7	4,0	6,3	2,4	2,9
9131	Eigenkapitalrent. (ohne Boden)	%	1,1	7,9	20,9	0,0	4,7
Liquidität / Stabilität							
9601	Liquidität 1. Grades	%	25	31	30	34	24
9221	Cash flow I	€ / Betrieb	220.407	178.631	253.756	140.500	140.280
9223	Cash flow III (zur Neufinanzierung verfügbar)	€ / Betrieb	43.920	31.135	20.944	29.801	45.547
9240	Kapitaldienst	€ / Betrieb	185.184	138.448	234.431	92.131	86.054
9231	Langfristige Kapitaldienstgrenze	€ / Betrieb	56.118	71.648	120.302	39.386	57.521
9232	Mittelfristige Kapitaldienstgrenze	€ / Betrieb	96.535	101.217	160.007	61.389	85.343
9233	Kurzfristige Kapitaldienstgrenze	€ / Betrieb	184.619	166.239	242.627	119.376	138.695
9241	Ausschöpf. d. langfr. Kapitaldienstgr.	%	330	193	195	234	150
9242	Ausschöpf. d. mittelfr. Kapitaldienstgr.	%	192	137	147	150	101
9243	Ausschöpf. d. kurzfr. Kapitaldienstgr.	%	100	83	97	77	62
9270	Eigenkapitalquote	%	43	48	36	56	54
9230	Eigenkapitalveränderung	€ / Betrieb	19.378	26.326	49.331	10.934	19.840
9239	Bereinigte Eigenkapitalveränderung	€ / Betrieb	11.048	39.827	75.652	14.121	32.185
9238	Bereinigte Eigenkapitalveränderung	€ / AK	1.554	8.051	11.532	3.663	7.139

**Veredlungsbetriebe in ausgewählten Bundesländern
Vergleich der Betriebsformen / -typen von Schweinebetrieben**

BWA 511¹ Spezialisierte Schweineaufzuchtbetriebe

BWA 512² Spezialisierte Schweinemastbetriebe

BWA 513³ Schweineaufzucht- und mastverbundbetr.

Blatt 5 von 5

Kenn- zahl	Bezeichnung	Maß- einheit	Veredlungs- betriebe	Schweinebetriebe (BWA 511; 512; 513)			
				gesamt	BWA 511 ¹	BWA 512 ²	BWA 513 ³
0001	Betriebe	Anzahl	505	430	145	167	118
1	Umsatzerlöse Ferkel	€ / Betrieb	666.916,02	672.425,76	994.071,88	534.578,55	235.628,81
2	Umsatzerlöse Läufer	€ / Betrieb	446.007,53	446.007,53	663.634,01	275.884,80	419.991,07
3	Umsatzerlöse Mastschweine	€ / Betrieb	677.040,80	682.678,22	122.574,61	1.004.628,87	582.620,88
4	Umsatzerlöse Sauen	€ / Betrieb	99.142,67	99.501,52	124.817,73	76.991,31	70.475,71
5	Umsatzerlöse Legehennenhaltung	€ / Betrieb	4.621.135,88	2.036,75	173,93	5.286,10	650,21
6	Umsatzerlöse Mastgeflügelhaltung	€ / Betrieb	3.579.527,76	6.238,89		6.238,89	
7	Verkaufte Ferkel bis 25 kg	Stück / Betrieb	13.417,29	13.529,13	19.875,63	11.339,20	4.762,69
8	Bestand Läufer	Stück / Betrieb	638,74	643,84	267,00	843,59	672,11
9	Bestand Läufer	VE / Betrieb	38,32	38,63	16,02	50,62	40,33
10	Verkaufte Läufer	Stück / Betrieb	7.173,66	7.173,66	10.723,92	4.495,30	6.564,35
11	Bestand Mastschweine	Stück / Betrieb	981,82	990,15	228,14	1.427,06	822,33
12	Bestand Mastschweine	VE / Betrieb	711,82	717,90	142,49	1.028,42	597,36
13	Verkaufte Mastschweine	Stück / Betrieb	4.448,85	4.486,90	890,57	6.427,63	3.733,49
14	Verkaufte Jungsauen	Stück / Betrieb	690,50	690,50	670,11	771,75	707,68
15	Bestand Zuchtsauen	Stück / Betrieb	525,01	526,83	746,68	84,66	288,46
16	Bestand Zuchtsauen	VE / Betrieb	173,25	173,85	246,41	27,94	95,19
17	Bestand Legehennen	Stück / Betrieb	113.461,21	78,17	10,00	192,50	70,12
18	Bestand Legehennen	VE / Betrieb	2.194,84	1,54	0,20	3,85	1,35
19	Bestand Mastgeflügel	Stück / Betrieb	20.886,61	35,00		35,00	
20	Bestand Mastgeflügel	VE / Betrieb	313,30	0,53		0,53	
21	Bestand Geflügel	VE / Betrieb	2.376,87	1,45	0,20	2,74	1,40
22	Bestand Geflügel (Stuttgarter Programm)	VE / Betrieb	2.785,04	1,49	0,20	2,92	1,35
23	Eier je Henne	Stück / Henne	264,32	165,60	105,00	147,81	206,80
24	Eierpreis	€ / 100 Eier	9,59	18,99		18,56	17,57
25	Ferkelpreis 1	€ / Tier	37,41	37,41	39,42	11,56	38,32
26	Ferkelpreis 2	€ / Tier	56,71	56,71	57,36	59,56	51,48
27	Läuferpreis	€ / Tier	64,53	64,53	64,31	65,76	63,98
28	Mastschweinpreis	€ / Tier	156,65	156,65	157,30	156,30	157,42
29	Bestand Schweine je Betrieb	Stück / Betrieb	3.636,05	3.669,11	4.748,58	2.833,26	3.525,56

**Veredlungsbetriebe in ausgewählten Bundesländern
Vergleich der Betriebsformen / -typen von Schweinebetrieben
Oberstes Viertel nach "Ordentliches Ergebnis + Personalaufwand je AK"**

BWA 511¹ Spezialisierte Schweineaufzuchtbetriebe

BWA 512² Spezialisierte Schweinemastbetriebe

BWA 513³ Schweineaufzucht- und mastverbundbetr.

Blatt 1 von 5

Kenn- zahl	Bezeichnung	Maß- einheit	Veredlungs- betriebe	Schweinebetriebe (BWA 511; 512; 513)			
				gesamt	BWA 511 ¹	BWA 512 ²	BWA 513 ³
0001	Betriebe	Anzahl	126	108	36	42	30
Faktorausstattung							
1006	Wirtschaftliche Betriebsgröße	€ / ha LF	5.283	5.056	5.734	3.953	5.705
1030	Landw. genutzte Fläche (LF)	ha / Betrieb	174,9	175,4	195,8	197,7	122,5
1033	dar. zugepachtete LF (Netto)	ha / Betrieb	114,1	113,2	129,9	121,3	82,5
1150	Ackerfläche	% LF	93,1	92,2	93,0	91,2	93,3
1160	Dauergrünland	% LF	6,9	7,8	7,0	8,8	6,7
1056	Ertragsmesszahl	EMZ / a	35	35	34	34	38
1110	Arbeitskräfte insgesamt	AK / Betrieb	4,88	4,79	6,38	3,97	3,68
1114	AK-Besatz	AK / 100 ha LF	2,79	2,73	3,26	2,01	3,00
Produktionsstruktur							
1151	Ackerfläche (Anfang des Jahres)	ha AF / Betrieb	163,2	163,3	179,2	177,9	127,0
1210	dar. Getreide (ohne Körnermais)	ha / Betrieb	92,9	92,8	100,3	100,5	74,1
1230	dar. Ölfrüchte, Hülsenfr., Faserpflanzen	ha / Betrieb	23,1	22,0	25,1	22,7	17,3
1237	dar. Winterraps	ha / Betrieb	21,3	20,4	21,3	22,2	16,4
1240	dar. Kartoffeln	ha / Betrieb	0,2	0,2	0,0	0,3	0,4
1250	dar. Zuckerrüben	ha / Betrieb	3,0	2,4	1,2	4,6	1,0
1271	dar. Silomais	ha / Betrieb	19,9	21,8	33,9	21,8	7,1
1275	dar. sonst. Ackerfutter	ha / Betrieb	3,4	2,5	2,3	4,2	0,3
1284	dar. nachwachs. Rohstoffe / Energiepflanzen	ha / Betrieb	2,3	2,7	0,2	0,9	8,0
1300	Viehbesatz	VE / 100 ha LF	460,9	453,4	481,1	367,9	536,6
1330	dar. Rinder	Stück / Betrieb	4,9	5,5	9,3	5,3	1,5
1335	dar. Milchkühe	Stück / Betrieb	1,3	1,5	4,6	0,0	0,0
1336	dar. Mutter- und Ammenkühe	Stück / Betrieb	1,1	1,2	0,1	2,4	0,8
1339	dar. Jung- und Mastvieh	Stück / Betrieb	2,2	2,4	3,8	2,6	0,7
1350	dar. Schweine	Stück / Betrieb	3.333,1	3.854,7	5.540,6	2.644,6	3.084,0
1351	dar. Mastschweine und Läufer	Stück / Betrieb	1.188,2	1.364,1	508,2	2.243,2	1.235,6
1352	dar. Zuchtsauen	Stück / Betrieb	287,1	333,0	714,1	9,0	261,6
1340	dar. Schafe	Stück / Betrieb	1,4	1,6	0,0	3,6	0,8
1320	dar. Pferde	Stück / Betrieb	0,1	0,2	0,0	0,0	0,5
1391	Rauhfuterverzehrer	GV / Betrieb	3,9	4,5	7,2	4,1	1,5
Erträge, Leistungen, Preise							
1411	Getreide (ohne Körnermais)	dt / ha	67	68	58	73	75
1420	dar. Weizen	dt / ha	74	76	63	84	78
1426	dar. Wintergerste	dt / ha	66	66	54	74	75
1427	dar. Sommergerste	dt / ha	52	53	59	49	62
1433	dar. Roggen	dt / ha	53	52	57	42	66
1434	dar. Triticale	dt / ha	62	62	58	62	67
1465	Raps	dt / ha	39	38	31	43	40
1472	Kartoffeln	dt / ha	361	362		424	286
1473	Zuckerrüben	dt / ha	615	631	321	685	801
1631	Milchleistung (4 % Fett)	kg / Kuh	8.820	8.820	8.820		
1632	Milchleistung (nat. Fettgehalt)	kg / Kuh	8.460	8.460	8.460		
1612	Lebend geborene Ferkel	Ferkel / Sau	29	29	29	27	28
1511	Getreideerlös insges.(netto; o. Körnermais)	€ / dt	17,52	17,57	17,46	17,97	16,51
1520	Weizenerlös (netto)	€ / dt	18,62	18,79	18,14	19,21	18,22
1526	Wintergersteerlös (netto)	€ / dt	17,30	17,53	18,09	17,31	16,73
1527	Sommergersteerlös (netto)	€ / dt	18,29	14,17	15,83	12,97	16,85
1533	Roggenerlös (netto)	€ / dt	14,75	14,52	15,50	13,29	12,49
1534	Triticaleerlös (netto)	€ / dt	16,40	16,45	18,69	13,56	13,80
1565	Rapselerlös (netto)	€ / dt	39,87	39,75	39,28	40,00	39,91
1572	Kartoffelerlös (netto)	€ / dt	8,82	8,80		6,62	12,64
1573	Zuckerrübenelerlös (netto)	€ / dt	5,28	4,86	5,27	4,73	5,39
1731	Milcherlös (netto bei 4 % Fett)	€ / dt	38,10	38,10	38,10		
1732	Milcherlös (netto bei nat. Fettgehalt)	€ / dt	39,72	39,72	39,72		

**Veredlungsbetriebe in ausgewählten Bundesländern
Vergleich der Betriebsformen / -typen von Schweinebetrieben
Oberstes Viertel nach "Ordentliches Ergebnis + Personalaufwand je AK"**

BWA 511¹ Spezialisierte Schweineaufzuchtbetriebe

BWA 512² Spezialisierte Schweinemastbetriebe

BWA 513³ Schweineaufzucht- und mastverbundbetr.

Blatt 2 von 5

Kennzahl	Bezeichnung	Maßeinheit	Veredlungsbetriebe	Schweinebetriebe (BWA 511; 512; 513)			
				gesamt	BWA 511 ¹	BWA 512 ²	BWA 513 ³
0001	Betriebe	Anzahl	126	108	36	42	30
Bilanz							
2000	Summe Aktiva (Bilanzvermögen)	€/ Betrieb	2.492.265	2.467.138	2.970.297	2.359.809	2.009.864
2000	Summe Aktiva (Bilanzvermögen)	€/ ha LF	14.249	14.066	15.170	11.934	16.403
2100	Sachanlagen gesamt	€/ Betrieb	1.715.331	1.720.106	1.984.941	1.671.139	1.487.390
2111	dar. Boden	€/ Betrieb	687.077	735.719	541.440	912.093	769.469
2115	dar. Gebäude, baul. Anlagen	€/ Betrieb	559.834	516.777	807.842	338.013	410.320
2120	dar. techn. Anlagen u. Maschinen	€/ Betrieb	400.907	405.866	554.682	371.514	248.999
2130	dar. andere Anlagen insges.	€/ Betrieb	25.027	19.749	18.601	22.677	18.035
2160	dar. Anlagen im Bau, Anzahlungen	€/ Betrieb	36.707	35.254	58.761	20.603	29.727
2200	Finanzanlagen	€/ Betrieb	58.980	52.315	41.276	70.383	42.177
2211	dar. Anteile an verbund. Untern.	€/ Betrieb	13.584	9.136	20.447	730	7.333
2213	dar. Beteiligungen	€/ Betrieb	19.693	13.245	16.931	11.366	11.283
2300	Tiervermögen	€/ Betrieb	210.849	219.751	301.742	171.199	179.371
2320	dar. Rinder	€/ Betrieb	2.505	2.814	4.681	2.648	807
2330	dar. Schweine	€/ Betrieb	187.509	216.682	297.037	168.358	178.045
2400	Umlaufvermögen (ohne Tiere)	€/ Betrieb	495.817	462.902	627.366	439.306	286.755
2410	dav. Vorräte	€/ Betrieb	127.628	127.204	115.918	163.155	89.837
2412	dar. Feldinventar	€/ Betrieb	68.915	71.138	81.143	77.281	52.088
2420	dav. Finanzumlaufvermögen	€/ Betrieb	368.190	335.698	511.448	276.151	196.917
2431	dar. Forderungen aus Lief. u. Leist.	€/ Betrieb	126.202	106.350	140.937	100.793	70.873
2450	dar. Bank, Kasse	€/ Betrieb	162.210	150.237	201.132	160.533	65.484
9041	Eigenkapital (+ 50% Sonderposten)	€/ Betrieb	1.442.158	1.473.801	1.410.627	1.679.467	1.318.737
3600	dar. Geschäftsguth., gez. Kapital	€/ Betrieb	26.447	28.377	63.478	15.406	4.417
3140	Sonderposten gesamt	€/ Betrieb	94.675	69.347	96.933	44.124	72.055
3400	Rückstellungen	€/ Betrieb	42.902	43.874	72.699	27.355	32.426
3500	Verbindlichkeiten	€/ Betrieb	937.092	896.679	1.407.951	612.637	619.093
3510	dar. geg. Kreditinstituten	€/ Betrieb	672.477	642.326	1.041.686	415.937	428.882
3521	dar. aus Lieferungen u. Leistungen	€/ Betrieb	123.452	119.452	152.927	104.753	89.978
9280	Anlagenintensität	%	60	60	61	57	62
9281	Veralterungsgrad abnutzb. Anlagenverm.	%	47	44	50	41	40
9292	Fremdkapitaldeckung II	%	115	119	100	160	116
Investitionen, Finanzierung							
8300	Bruttoinvestitionen	€/ Betrieb	180.988	178.789	199.240	202.014	128.644
8231	Zugang Boden	€/ Betrieb	39.158	44.226	29.174	61.976	37.380
8232	Zugang Wirtschaftsgeb.u.baul. Anl.	€/ Betrieb	17.486	17.445	11.321	32.979	3.046
8251	Zugang Anlagen im Bau, Anzahlung	€/ Betrieb	53.647	50.654	98.346	18.669	37.621
8241	Zugang techn. Anlagen u. Masch.	€/ Betrieb	38.440	39.475	29.829	57.502	24.353
2800	Veränderung Tiervermögen	€/ Betrieb	269	-3.958	6.263	-6.582	-1.763
8400	Nettoinvestitionen	€/ Betrieb	41.886	39.729	21.909	65.833	38.530
8401	Nettoinvestitionen	€/ AK	8.592	8.286	3.437	16.574	10.465
8404	Veränderung Sachanlageverm. (o. Boden)	%	-2	-2	-2	-2	-2
9314	Nettoverbindlichkeiten	€/ Betrieb	568.902	560.981	896.503	336.486	422.175
9315	Veränd. Nettoverbindlichkeiten	€/ Betrieb	-54.608	-49.582	-118.046	-1.982	-29.343
9317	Tilg.lang- u.mittelfr.Verbindlk.geg.Kreditinst.	€/ Betrieb	80.632	71.506	109.782	45.431	53.862
9318	Tilg.von Verbindlk.ges.(incl.Verm.auseinand.)	€/ Betrieb	93.943	82.440	125.002	57.792	57.658
9319	dar. Tilgung v.Altschuld.u.Verm.auseinand.	€/ Betrieb	0	0	0	0	0
2920	Veränd. Finanzumlaufvermögen	€/ Betrieb	8.109	23.295	52.896	6.443	11.197
3822	Veränderung Sonder-AfA	€/ Betrieb	-420	-481	156	-820	-851

**Veredlungsbetriebe in ausgewählten Bundesländern
Vergleich der Betriebsformen / -typen von Schweinebetrieben
Oberstes Viertel nach "Ordentliches Ergebnis + Personalaufwand je AK"**

BWA 511¹ Spezialisierte Schweineaufzuchtbetriebe

BWA 512² Spezialisierte Schweinemastbetriebe

BWA 513³ Schweineaufzucht- und mastverbundbet.

Blatt 3 von 5

Kenn- zahl	Bezeichnung	Maß- einheit	Veredlungs- betriebe	Schweinebetriebe (BWA 511; 512; 513)			
				gesamt	BWA 511 ¹	BWA 512 ²	BWA 513 ³
0001	Betriebe	Anzahl	126	108	36	42	30
Gewinn- und Verlustrechnung							
Ertrag							
4010	Umsatzerlöse	€/ Betrieb	1.604.770	1.514.930	1.884.519	1.505.575	987.055
4100	dar. landwirtschaftl. Pflanzenprod.	€/ Betrieb	125.097	117.754	114.776	144.547	86.776
4112	dar. Getreide (ohne Körnermais)	€/ Betrieb	52.902	51.326	56.043	65.965	25.609
4120	dar. Ölfr., Hülsenfr., Faserpfl.	€/ Betrieb	33.465	31.302	30.575	36.081	25.165
4130	dar. Kartoffeln	€/ Betrieb	597	693	0	852	1.302
4140	dar. Zuckerrüben	€/ Betrieb	9.126	6.824	2.033	13.689	4.173
4173	dar. nachwachs. Rohstoffe / Energiepfl.	€/ Betrieb	2.966	3.461	248	1.004	10.736
4200	dar. Tierproduktion	€/ Betrieb	1.384.856	1.292.361	1.651.678	1.233.500	842.867
4220	dar. Rinder	€/ Betrieb	1.147	1.305	1.958	1.519	221
4230	dar. Milch	€/ Betrieb	3.866	4.510	13.529	0	0
4240	dar. Schweine	€/ Betrieb	1.110.341	1.284.978	1.632.837	1.231.043	842.397
4260	dar. Geflügel, Eier	€/ Betrieb	266.760	9	0	22	0
4300	dar. Obst, Weinbau	€/ Betrieb	0	0	0	0	0
4360	dar. Nebenbetr., Handel, Dienstleist.	€/ Betrieb	93.820	103.424	118.037	125.591	54.717
4368	dar. Lohnarbeit, Masch.miete	€/ Betrieb	7.488	7.952	7.939	4.904	12.097
4400	Bestandsveränderungen	€/ Betrieb	6.829	-261	10.790	-3.947	1.685
4500	Sonst. betr. Erträge	€/ Betrieb	195.958	196.396	228.591	208.775	134.310
4510	dar. Zulagen u. Zuschüsse	€/ Betrieb	99.998	100.310	117.343	120.433	52.672
4660	dar. betriebsbezogene Zahlungen	€/ Betrieb	82.028	87.450	98.472	107.908	46.493
4670	dar. entkoppelte Betriebsprämie	€/ Betrieb	50.948	51.964	56.731	56.764	40.595
4680	dar. Ausgleichszulage	€/ Betrieb	1.587	1.637	1.442	1.936	1.486
4690	dar. für umweltger. Agrarprod.	€/ Betrieb	4.966	5.292	4.387	7.647	3.439
4698	dar. sonstige Zuschüsse	€/ Betrieb	24.374	28.406	35.890	41.349	973
4600	dar. produktbezogene Zahlungen	€/ Betrieb	627	719	605	1.303	37
4610	dar. Beihilfen pflanzl. Prod.	€/ Betrieb	43	38	16	57	37
4640	dar. Prämien Tierprod.	€/ Betrieb	584	681	589	1.246	0
4520	dar. aufwandsbezogene Zahlungen	€/ Betrieb	17.343	12.141	18.265	11.222	6.142
4560	dar. Agrardieselerstattung	€/ Betrieb	4.924	4.811	5.629	4.981	3.656
4550	dar. Investitionszuschüsse	€/ Betrieb	10.703	5.503	10.030	4.563	1.388
4722	dar. Mieten u. Pachten	€/ Betrieb	11.655	10.592	8.830	14.337	7.929
4725	dar. zeitraumzugehörige Ust.	€/ Betrieb	34.264	37.972	30.117	42.814	32.754
4900	dar. zeitraumfremde Erträge	€/ Betrieb	8.733	8.667	9.557	8.989	7.532
Aufwand							
5100	Materialaufwand	€/ Betrieb	1.120.051	1.035.771	1.189.705	1.148.564	638.718
5110	dar. Pflanzenproduktion	€/ Betrieb	71.232	70.075	80.130	71.451	57.540
5111	dar. Saat- u. Pflanzgut	€/ Betrieb	13.521	13.875	16.270	14.537	10.489
5112	dar. Düngemittel	€/ Betrieb	25.291	24.457	28.083	25.475	18.974
5113	dar. Pflanzenschutz	€/ Betrieb	23.990	23.404	26.382	24.887	18.277
5210	dar. Tierproduktion	€/ Betrieb	918.060	839.012	945.893	955.933	494.095
5211	dar. Tierzukauf	€/ Betrieb	302.547	290.611	209.930	516.722	78.935
5280	dar. Futtermittelzukauf	€/ Betrieb	546.155	481.802	607.253	420.658	365.183
5292	dar. Tierarzt	€/ Betrieb	33.656	34.624	63.002	11.182	27.825
5293	dar. Besamung	€/ Betrieb	7.933	9.170	19.097	258	7.327
5294	dar. sonst. bezogene Leist. Tierprod.	€/ Betrieb	14.073	8.438	12.448	5.399	7.780
5330	dar. Nebenbetr., Handel, Dienstleist.	€/ Betrieb	14.137	12.881	14.913	14.189	8.610
5350	dar. sonst. Materialaufwand	€/ Betrieb	119.071	116.079	150.251	108.384	81.633
5352	dar. Heizmat., Strom	€/ Betrieb	52.633	50.323	71.002	38.383	37.568
5354	dar. Wasser, Abwasser	€/ Betrieb	3.120	3.064	3.241	3.128	2.757
5355	dar. Treib- u. Schmierstoffe	€/ Betrieb	25.001	24.902	28.973	24.086	21.483
5357	dar. Lohnarbeit, Masch.miete	€/ Betrieb	30.859	31.741	37.595	37.088	17.398

Veredlungsbetriebe in ausgewählten Bundesländern
Vergleich der Betriebsformen / -typen von Schweinebetrieben
Oberstes Viertel nach "Ordentliches Ergebnis + Personalaufwand je AK"

BWA 511¹ Spezialisierte Schweineaufzuchtbetriebe

BWA 512² Spezialisierte Schweinemastbetriebe

BWA 513³ Schweineaufzucht- und mastverbundbetr.

Blatt 4 von 5

Kennzahl	Bezeichnung	Maßeinheit	Veredlungsbetriebe	Schweinebetriebe (BWA 511; 512; 513)			
				gesamt	BWA 511 ¹	BWA 512 ²	BWA 513 ³
0001	Betriebe	Anzahl	126	108	36	42	30
Aufwand							
5500	Personalaufwand (ohne BUV)	€ / Betrieb	117.155	111.515	160.093	96.504	64.168
5501	Personalaufwand (ohne BUV)	€ / AK	30.389	30.177	29.080	34.365	27.370
5600	Betriebswirtschaftliche AfA	€ / Betrieb	114.989	112.960	157.505	93.069	80.999
5636	dar. Wirtschaftsgeb. u. baul. Anl.	€ / Betrieb	35.611	34.423	52.545	25.385	24.872
5642	dar. Maschinen u. Geräte	€ / Betrieb	28.699	26.577	31.078	26.648	21.838
5641	dar. Betriebsvorrichtungen	€ / Betrieb	41.517	43.285	61.170	33.673	28.425
5700	Sonst. betriebl. Aufwand	€ / Betrieb	189.083	187.776	230.074	176.492	144.167
5710	dar. Unterhaltung	€ / Betrieb	52.416	55.744	73.822	51.161	40.160
5715	dar. Gebäude u. baul. Anlagen	€ / Betrieb	13.600	14.754	19.786	11.437	14.090
5720	dar. techn. Anl., Masch., Fuhrp.	€ / Betrieb	38.665	40.833	54.036	39.552	25.746
5730	dar. Betriebsversicherung	€ / Betrieb	23.728	24.581	32.172	20.050	19.209
5731	dar. betriebliche Unfallversicherung	€ / Betrieb	5.085	5.315	7.285	4.086	3.842
5742	dar. Pachten	€ / Betrieb	28.894	28.606	25.899	31.971	28.141
5765	Pachtpreis / ha Pachtfläche	€ / ha	235	243	191	254	326
5764	dar. zeitraumzugehörige Vorsteuer	€ / Betrieb	25.333	28.112	22.136	33.277	24.989
5770	dar. zeitraumfremder Aufwand	€ / Betrieb	10.888	11.418	11.655	9.622	13.268
Unternehmensergebnis							
6000	Betriebsergebnis	€ / Betrieb	266.261	263.115	386.488	196.043	194.914
4000	Betriebliche Erträge	€ / Betrieb	1.807.647	1.711.171	2.123.899	1.710.672	1.123.050
5000	Betriebliche Aufwendungen	€ / Betrieb	1.541.386	1.448.056	1.737.411	1.514.629	928.135
7000	Finanzergebnis	€ / Betrieb	-36.811	-36.401	-74.326	-13.188	-18.218
7230	dar. Zinsaufwand	€ / Betrieb	33.655	31.745	51.898	18.137	21.601
7600	Außerordentliches Ergebnis	- / Betrieb	-493	-560	-1.044	-741	357
7800	Steuern vom Einkommen u. Ertrag	€ / Betrieb	22.410	19.435	27.642	16.116	14.235
7900	Sonstige Steuern	€ / Betrieb	3.061	3.118	3.840	3.311	2.082
7910	Unternehmensertrag	€ / Betrieb	1.812.497	1.715.855	2.129.098	1.715.752	1.126.801
7920	Unternehmensaufwand vor Steuern	€ / Betrieb	1.586.600	1.492.819	1.821.821	1.536.950	951.831
Rentabilität							
9000	Gewinn/Jahresübersch. vor Steuern	€ / Betrieb	225.897	223.035	307.277	178.802	174.970
9000	Gewinn/Jahresübersch. vor Steuern	€ / ha LF	1.292	1.272	1.569	904	1.428
9004	Ordentliches Ergebnis	€ / Betrieb	237.207	235.944	337.846	179.732	182.609
9004	Ordentliches Ergebnis	€ / ha LF	1.356	1.345	1.725	909	1.490
9006	Gewinn + Personalaufwand (ohne BUV)	€ / AK	70.369	69.772	73.313	69.309	64.954
9007	Ordentliches Ergeb. + Personalaufw. (o. BUV)	€ / AK	72.689	72.464	78.108	69.543	67.029
9008	Ordentliches Ergeb. + Personalaufw. (o. BUV)	€ / Betrieb	354.363	347.459	497.940	276.236	246.777
9071	Betriebseinkommen	€ / Betrieb	421.115	411.655	577.922	329.795	300.426
9073	Relative Faktorentlohnung	%	150,8	148,7	163,8	126,1	154,6
9103	Ordentliche Rentabilitätsrate	%	11,4	11,9	14,6	8,5	12,8
9120	Gesamtkapitalrentabilität	%	9,6	9,5	12,2	6,9	8,2
9131	Eigenkapitalrent. (ohne Boden)	%	22,5	22,0	29,5	12,5	23,3
Liquidität / Stabilität							
9601	Liquidität 1. Grades	%	64	66	70	66	51
9221	Cash flow I	€ / Betrieb	304.670	305.069	428.172	236.269	227.965
9223	Cash flow III (zur Neufinanzierung verfügbar)	€ / Betrieb	133.073	136.075	210.982	95.667	95.463
9240	Kapitaldienst	€ / Betrieb	126.941	113.425	175.771	75.587	78.352
9231	Langfristige Kapitaldienstgrenze	€ / Betrieb	171.816	162.698	248.259	104.388	125.085
9232	Mittelfristige Kapitaldienstgrenze	€ / Betrieb	207.770	197.520	301.292	130.281	150.100
9233	Kurzfristige Kapitaldienstgrenze	€ / Betrieb	286.819	275.674	405.814	197.491	206.084
9241	Ausschöpf. d. langfr. Kapitaldienstgr.	%	74	70	71	72	63
9242	Ausschöpf. d. mittelfr. Kapitaldienstgr.	%	61	57	58	58	52
9243	Ausschöpf. d. kurzfr. Kapitaldienstgr.	%	44	41	43	38	38
9270	Eigenkapitalquote	%	58	60	47	71	66
9230	Eigenkapitalveränderung	€ / Betrieb	81.886	73.391	99.458	67.152	60.237
9239	Bereinigte Eigenkapitalveränderung	€ / Betrieb	138.818	131.713	197.490	86.592	104.390
9238	Bereinigte Eigenkapitalveränderung	€ / AK	28.475	27.469	30.979	21.800	28.354

Veredlungsbetriebe in ausgewählten Bundesländern
Vergleich der Betriebsformen / -typen von Schweinebetrieben
Oberstes Viertel nach "Ordentliches Ergebnis + Personalaufwand je AK"

BWA 511¹ Spezialisierte Schweineaufzuchtbetriebe

BWA 512² Spezialisierte Schweinemastbetriebe

BWA 513³ Schweineaufzucht- und mastverbundbetr.

Blatt 5 von 5

Kenn- zahl	Bezeichnung	Maß- einheit	Veredlungs- betriebe	Schweinebetriebe (BWA 511; 512; 513)			
				gesamt	BWA 511 ¹	BWA 512 ²	BWA 513 ³
0001	Betriebe	Anzahl	126	108	36	42	30
1	Umsatzerlöse Ferkel	€ / Betrieb	675.391,01	698.950,30	943.406,23	337.260,30	272.509,65
2	Umsatzerlöse Läufer	€ / Betrieb	550.337,40	572.614,37	1.143.204,50	171.019,51	320.104,41
3	Umsatzerlöse Mastschweine	€ / Betrieb	736.729,98	750.822,52	188.090,89	1.148.290,60	524.003,37
4	Umsatzerlöse Sauen	€ / Betrieb	120.615,56	123.783,46	215.984,54	15.600,56	26.905,41
5	Umsatzerlöse Legehennenhaltung	€ / Betrieb	2.034.101,11	941,66		941,66	
6	Umsatzerlöse Mastgeflügelhaltung	€ / Betrieb	1.926.123,64				
7	Verkaufte Ferkel bis 25 kg	Stück / Betrieb	12.312,19	12.741,64	17.132,43	5.344,80	5.705,80
8	Bestand Läufer	Stück / Betrieb	610,23	620,32	449,26	813,70	538,91
9	Bestand Läufer	VE / Betrieb	36,61	37,22	26,96	48,82	32,33
10	Verkaufte Läufer	Stück / Betrieb	8.837,94	9.206,49	18.233,00	2.781,00	4.688,08
11	Bestand Mastschweine	Stück / Betrieb	1.023,96	1.042,21	392,35	1.543,73	720,75
12	Bestand Mastschweine	VE / Betrieb	762,24	777,39	244,15	1.142,38	523,99
13	Verkaufte Mastschweine	Stück / Betrieb	4.763,99	4.858,67	1.525,93	7.139,90	3.274,97
14	Verkaufte Jungsauen	Stück / Betrieb	895,89	895,89	1.427,64	59,00	60,80
15	Bestand Zuchtsauen	Stück / Betrieb	532,05	544,88	803,30	188,00	261,60
16	Bestand Zuchtsauen	VE / Betrieb	175,58	179,81	265,09	62,04	86,33
17	Bestand Legehennen	Stück / Betrieb	42.255,28	65,25		35,00	95,50
18	Bestand Legehennen	VE / Betrieb	841,08	1,22		0,70	1,74
19	Bestand Mastgeflügel	Stück / Betrieb	18.299,21				
20	Bestand Mastgeflügel	VE / Betrieb	274,49				
21	Bestand Geflügel	VE / Betrieb	867,68	1,31		0,70	1,91
22	Bestand Geflügel (Stuttgarter Programm)	VE / Betrieb	1.055,73	1,22		0,70	1,74
23	Eier je Henne	Stück / Henne	287,69	54,25		202,29	0,00
24	Eierpreis	€ / 100 Eier	12,21	13,25		13,25	
25	Ferkelpreis 1	€ / Tier	44,10	44,10	44,88		35,64
26	Ferkelpreis 2	€ / Tier	59,45	59,45	61,32	63,10	50,05
27	Läuferpreis	€ / Tier	63,59	63,58	62,70	65,34	68,28
28	Mastschweinpreis	€ / Tier	160,04	160,12	149,68	160,83	160,00
29	Bestand Schweine je Betrieb	Stück / Betrieb	3.783,47	3.854,66	5.540,57	2.644,58	3.083,97

**Veredlungsbetriebe in ausgewählten Bundesländern
Vergleich der Betriebsformen / -typen von Schweinebetrieben
Unterstes Viertel nach "Ordentliches Ergebnis + Personalaufwand je AK"**

BWA 511¹ Spezialisierte Schweineaufzuchtbetriebe

BWA 512² Spezialisierte Schweinemastbetriebe

BWA 513³ Schweineaufzucht- und mastverbundbetr.

Blatt 1 von 5

Kenn- zahl	Bezeichnung	Maß- einheit	Veredlungs- betriebe	Schweinebetriebe (BWA 511; 512; 513)			
				gesamt	BWA 511 ¹	BWA 512 ²	BWA 513 ³
0001	Betriebe	Anzahl	126	108	36	42	30
Faktorausstattung							
1006	Wirtschaftliche Betriebsgröße	€ / ha LF	20.754	10.467	8.633	14.298	10.232
1030	Landw. genutzte Fläche (LF)	ha / Betrieb	64,0	66,8	58,5	53,7	97,0
1033	dar. zugepachtete LF (Netto)	ha / Betrieb	42,8	46,1	43,3	29,0	67,5
1150	Ackerfläche	% LF	89,7	90,9	94,9	94,1	86,4
1160	Dauergrünland	% LF	10,1	9,0	5,1	5,9	13,5
1056	Ertragsmesszahl	EMZ / a	36	37	36	42	38
1110	Arbeitskräfte insgesamt	AK / Betrieb	7,62	3,65	3,65	2,77	5,63
1114	AK-Besatz	AK / 100 ha LF	11,90	5,46	6,23	5,15	5,80
Produktionsstruktur							
1151	Ackerfläche (Anfang des Jahres)	ha AF / Betrieb	57,9	61,6	56,2	53,5	81,5
1210	dar. Getreide (ohne Körnermais)	ha / Betrieb	33,9	35,7	37,7	28,1	48,9
1230	dar. Ölfrüchte, Hülsenfr., Faserpflanzen	ha / Betrieb	7,8	9,0	9,0	8,1	8,5
1237	dar. Winterraps	ha / Betrieb	6,8	8,1	8,6	8,1	5,7
1240	dar. Kartoffeln	ha / Betrieb	0,0	0,0	0,0	0,0	0,0
1250	dar. Zuckerrüben	ha / Betrieb	0,5	0,5	0,2	0,3	0,5
1271	dar. Silomais	ha / Betrieb	4,6	4,4	2,5	2,4	13,6
1275	dar. sonst. Ackerfutter	ha / Betrieb	2,3	1,8	0,7	0,7	4,5
1284	dar. nachwachs. Rohstoffe / Energiepflanzen	ha / Betrieb	1,0	1,2	0,2	2,7	0,0
1300	Viehbesatz	VE / 100 ha LF	1.890,3	1.048,2	738,3	1.438,9	1.046,0
1330	dar. Rinder	Stück / Betrieb	5,1	4,0	0,0	0,9	13,1
1335	dar. Milchkühe	Stück / Betrieb	0,0	0,0	0,0	0,0	0,0
1336	dar. Mutter- und Ammenkühe	Stück / Betrieb	2,7	2,1	0,0	0,4	7,0
1339	dar. Jung- und Mastvieh	Stück / Betrieb	1,9	1,5	0,0	0,5	4,7
1350	dar. Schweine	Stück / Betrieb	2.758,8	3.224,0	2.676,7	3.115,0	4.629,1
1351	dar. Mastschweine und Läufer	Stück / Betrieb	1.245,5	1.457,6	81,3	2.208,6	1.934,4
1352	dar. Zuchtsauen	Stück / Betrieb	157,5	183,8	407,1	0,2	336,4
1340	dar. Schafe	Stück / Betrieb	0,4	0,2	0,0	0,0	0,9
1320	dar. Pferde	Stück / Betrieb	0,2	0,2	0,4	0,1	0,0
1391	Rauhfuttermittelverzehr	GV / Betrieb	4,4	3,5	0,4	0,6	10,4
Erträge, Leistungen, Preise							
1411	Getreide (ohne Körnermais)	dt / ha	69	70	67	76	69
1420	dar. Weizen	dt / ha	76	76	75	81	72
1426	dar. Wintergerste	dt / ha	68	68	66	71	70
1427	dar. Sommergerste	dt / ha	51	52	40	55	52
1433	dar. Roggen	dt / ha	49	62	64	47	
1434	dar. Triticale	dt / ha	69	70	63	78	64
1465	Raps	dt / ha	35	35	35	33	36
1472	Kartoffeln	dt / ha	248	248	100	289	120
1473	Zuckerrüben	dt / ha	636	636	589	700	623
1631	Milchleistung (4 % Fett)	kg / Kuh					
1632	Milchleistung (nat. Fettgehalt)	kg / Kuh					
1612	Lebend geborene Ferkel	Ferkel / Sau	26	26	29	28	25
1511	Getreideerlös insges. (netto; o. Körnermais)	€ / dt	16,04	16,19	16,17	16,07	17,16
1520	Weizenerlös (netto)	€ / dt	16,74	16,43	16,28	16,75	17,42
1526	Wintergersteerlös (netto)	€ / dt	16,46	16,66	16,80	16,59	16,20
1527	Sommergersteerlös (netto)	€ / dt	17,91	18,85	21,42		33,04
1533	Roggenerlös (netto)	€ / dt	12,57	12,67	12,62	13,00	
1534	Triticaleerlös (netto)	€ / dt	13,88	13,47	13,65	12,97	23,60
1565	Rapselerlös (netto)	€ / dt	37,96	37,92	37,42	40,44	35,69
1572	Kartoffelerlös (netto)	€ / dt	41,94	15,89	15,89		
1573	Zuckerrübenelerlös (netto)	€ / dt	5,28	5,28	6,29	4,92	5,73
1731	Milcherlös (netto bei 4 % Fett)	€ / dt					
1732	Milcherlös (netto bei nat. Fettgehalt)	€ / dt					

Veredlungsbetriebe in ausgewählten Bundesländern
Vergleich der Betriebsformen / -typen von Schweinebetrieben
Unterstes Viertel nach "Ordentliches Ergebnis + Personalaufwand je AK"

BWA 511¹ Spezialisierte Schweineaufzuchtbetriebe

BWA 512² Spezialisierte Schweinemastbetriebe

BWA 513³ Schweineaufzucht- und mastverbundbetr.

Blatt 2 von 5

Kennzahl	Bezeichnung	Maßeinheit	Veredlungsbetriebe	Schweinebetriebe (BWA 511; 512; 513)			
				gesamt	BWA 511 ¹	BWA 512 ²	BWA 513 ³
0001	Betriebe	Anzahl	126	108	36	42	30
Bilanz							
2000	Summe Aktiva (Bilanzvermögen)	€ / Betrieb	2.677.487	1.692.945	1.183.446	1.799.325	2.561.040
2000	Summe Aktiva (Bilanzvermögen)	€ / ha LF	41.821	25.329	20.219	33.483	26.412
2100	Sachanlagen gesamt	€ / Betrieb	1.856.512	1.123.013	837.644	1.275.211	1.503.060
2111	dar. Boden	€ / Betrieb	493.274	427.566	341.966	485.366	580.914
2115	dar. Gebäude, baul. Anlagen	€ / Betrieb	685.563	349.177	289.667	359.916	452.221
2120	dar. techn. Anlagen u. Maschinen	€ / Betrieb	598.291	281.793	162.449	389.950	274.458
2130	dar. andere Anlagen insges.	€ / Betrieb	39.054	28.133	8.953	23.696	57.985
2160	dar. Anlagen im Bau, Anzahlungen	€ / Betrieb	34.247	29.483	25.719	10.236	128.707
2200	Finanzanlagen	€ / Betrieb	104.015	24.443	21.723	40.988	8.203
2211	dar. Anteile an verbund. Untern.	€ / Betrieb	56.285	9	0	24	0
2213	dar. Beteiligungen	€ / Betrieb	30.432	18.370	6.679	40.578	6.242
2300	Tiervermögen	€ / Betrieb	239.760	188.651	117.596	204.268	287.770
2320	dar. Rinder	€ / Betrieb	2.324	1.821	0	465	5.905
2330	dar. Schweine	€ / Betrieb	159.274	186.462	117.013	203.709	281.773
2400	Umlaufvermögen (ohne Tiere)	€ / Betrieb	466.881	347.876	204.630	276.403	735.250
2410	dav. Vorräte	€ / Betrieb	113.502	98.685	41.706	104.396	163.336
2412	dar. Feldinventar	€ / Betrieb	23.194	25.073	20.662	23.807	34.521
2420	dav. Finanzumlaufvermögen	€ / Betrieb	353.379	249.191	162.924	172.007	571.915
2431	dar. Forderungen aus Lief. u. Leist.	€ / Betrieb	128.859	83.346	62.128	71.054	125.718
2450	dar. Bank, Kasse	€ / Betrieb	30.811	30.406	27.923	36.966	38.119
9041	Eigenkapital (+ 50% Sonderposten)	€ / Betrieb	710.114	574.140	497.536	539.096	869.373
3600	dar. Geschäftsguth., gez. Kapital	€ / Betrieb	119.980	17.471	2.793	20.717	68.535
3140	Sonderposten gesamt	€ / Betrieb	184.683	57.369	62.776	54.468	43.466
3400	Rückstellungen	€ / Betrieb	28.488	15.438	4.039	12.281	36.051
3500	Verbindlichkeiten	€ / Betrieb	1.815.909	1.065.302	647.135	1.208.974	1.620.499
3510	dar. geg. Kreditinstituten	€ / Betrieb	962.670	543.247	400.505	758.644	556.909
3521	dar. aus Lieferungen u. Leistungen	€ / Betrieb	242.207	158.327	87.361	151.619	267.167
9280	Anlagenintensität	%	66	55	60	59	47
9281	Veralterungsgrad abnutzb. Anlagenverm.	%	49	48	44	53	48
9292	Fremdkapitaldeckung II	%	74	79	77	75	83
Investitionen, Finanzierung							
8300	Bruttoinvestitionen	€ / Betrieb	229.742	142.235	42.821	208.939	224.769
8231	Zugang Boden	€ / Betrieb	8.951	7.665	5.301	15.667	95
8232	Zugang Wirtschaftsgeb.u.baul. Anl.	€ / Betrieb	75.485	27.057	4.963	41.684	34.080
8251	Zugang Anlagen im Bau, Anzahlung	€ / Betrieb	70.689	76.446	31.801	112.985	143.568
8241	Zugang techn. Anlagen u. Masch.	€ / Betrieb	84.566	41.172	23.699	36.341	64.909
2800	Veränderung Tiervermögen	€ / Betrieb	-5.593	-1.096	-20.074	6.442	180
8400	Nettoinvestitionen	€ / Betrieb	-51.880	53.106	-34.134	107.169	132.512
8401	Nettoinvestitionen	€ / AK	-6.810	14.553	-9.357	38.689	23.553
8404	Veränderung Sachanlageverm. (o. Boden)	%	-1	10	-2	13	21
9314	Nettoverbindlichkeiten	€ / Betrieb	1.462.530	816.111	484.211	1.036.967	1.048.584
9315	Veränd. Nettoverbindlichkeiten	€ / Betrieb	27.883	87.383	-2.143	150.315	156.952
9317	Tilg.lang- u.mittelfr.Verbindlk.geg.Kreditinst.	€ / Betrieb	63.366	51.503	90.168	35.174	79.037
9318	Tilg.von Verbindlk.ges.(incl.Verm.auseinand.)	€ / Betrieb	167.621	68.547	105.086	63.984	92.160
9319	dar. Tilgung v.Altschuld.u.Verm.auseinand.	€ / Betrieb	0	0	0	0	0
2920	Veränd. Finanzumlaufvermögen	€ / Betrieb	53.981	50.164	15.375	-5.269	201.118
3822	Veränderung Sonder-AfA	€ / Betrieb	-5.296	-958	-29	-1.008	-1.928

Veredlungsbetriebe in ausgewählten Bundesländern
Vergleich der Betriebsformen / -typen von Schweinebetrieben
Unterstes Viertel nach "Ordentliches Ergebnis + Personalaufwand je AK"

BWA 511¹ Spezialisierte Schweineaufzuchtbetriebe

BWA 512² Spezialisierte Schweinemastbetriebe

BWA 513³ Schweineaufzucht- und mastverbundbet.

Blatt 3 von 5

Kennzahl	Bezeichnung	Maßeinheit	Veredlungsbetriebe	Schweinebetriebe (BWA 511; 512; 513)			
				gesamt	BWA 511 ¹	BWA 512 ²	BWA 513 ³
0001	Betriebe	Anzahl	126	108	36	42	30
Gewinn- und Verlustrechnung							
Ertrag							
4010	Umsatzerlöse	€/ Betrieb	2.317.583	1.104.214	615.920	1.269.766	1.619.340
4100	dar. landwirtschaftl. Pflanzenprod.	€/ Betrieb	33.747	35.441	38.797	36.049	40.800
4112	dar. Getreide (ohne Körnermais)	€/ Betrieb	13.398	12.528	18.972	9.970	24.926
4120	dar. Ölfrr., Hülsenfr., Faserpfl.	€/ Betrieb	9.283	10.885	11.480	10.739	7.980
4130	dar. Kartoffeln	€/ Betrieb	5	4	1	0	14
4140	dar. Zuckerrüben	€/ Betrieb	1.500	1.750	744	931	1.859
4173	dar. nachwachs. Rohstoffe / Energiepfl.	€/ Betrieb	2.438	2.844	276	6.970	0
4200	dar. Tierproduktion	€/ Betrieb	2.155.677	955.182	570.919	1.105.635	1.327.389
4220	dar. Rinder	€/ Betrieb	2.302	2.013	0	160	7.024
4230	dar. Milch	€/ Betrieb	0	0	0	0	0
4240	dar. Schweine	€/ Betrieb	813.422	951.741	570.500	1.103.808	1.318.251
4260	dar. Geflügel, Eier	€/ Betrieb	1.338.474	101	10	229	43
4300	dar. Obst, Weinbau	€/ Betrieb	0	0	0	0	0
4360	dar. Nebenbetr., Handel, Dienstleist.	€/ Betrieb	129.569	115.237	5.422	134.078	249.370
4368	dar. Lohnarbeit, Masch.miete	€/ Betrieb	6.671	7.189	2.229	11.074	8.207
4400	Bestandsveränderungen	€/ Betrieb	-4.770	64	-23.398	10.727	5.188
4500	Sonst. betr. Erträge	€/ Betrieb	202.263	101.068	67.622	125.732	91.231
4510	dar. Zulagen u. Zuschüsse	€/ Betrieb	29.190	33.600	25.168	30.666	39.063
4660	dar. betriebsbezogene Zahlungen	€/ Betrieb	23.289	24.272	21.787	20.049	33.914
4670	dar. entkoppelte Betriebsprämie	€/ Betrieb	19.491	20.662	18.663	16.985	28.952
4680	dar. Ausgleichszulage	€/ Betrieb	686	635	599	218	1.107
4690	dar. für umweltger. Agrarprod.	€/ Betrieb	2.509	2.566	2.164	2.328	3.227
4698	dar. sonstige Zuschüsse	€/ Betrieb	223	265	361	152	622
4600	dar. produktbezogene Zahlungen	€/ Betrieb	375	438	549	91	1.102
4610	dar. Beihilfen pflanzl. Prod.	€/ Betrieb	7	8	2	0	8
4640	dar. Prämien Tierprod.	€/ Betrieb	368	430	547	91	1.094
4520	dar. aufwandsbezogene Zahlungen	€/ Betrieb	5.525	8.890	2.832	10.526	4.047
4560	dar. Agrardieselerstattung	€/ Betrieb	1.899	2.111	1.542	2.311	2.513
4550	dar. Investitionszuschüsse	€/ Betrieb	3.040	3.234	14	7.980	452
4722	dar. Mieten u. Pachten	€/ Betrieb	29.223	4.221	3.366	3.736	5.303
4725	dar. zeitraumzugehörige Ust.	€/ Betrieb	15.816	17.584	20.771	18.599	10.083
4900	dar. zeitraumfremde Erträge	€/ Betrieb	63.801	12.211	6.295	16.612	10.052
Aufwand							
5100	Materialaufwand	€/ Betrieb	2.046.797	947.815	446.949	1.145.035	1.369.259
5110	dar. Pflanzenproduktion	€/ Betrieb	26.323	28.572	31.540	22.220	36.440
5111	dar. Saat- u. Pflanzgut	€/ Betrieb	4.784	5.168	4.652	4.586	7.525
5112	dar. Düngemittel	€/ Betrieb	7.814	8.525	7.085	8.295	10.557
5113	dar. Pflanzenschutz	€/ Betrieb	7.307	7.968	6.342	7.955	10.883
5210	dar. Tierproduktion	€/ Betrieb	1.620.791	757.965	343.297	995.955	987.644
5211	dar. Tierzukauf	€/ Betrieb	690.489	299.258	56.166	504.548	252.272
5280	dar. Futtermittelzukauf	€/ Betrieb	804.293	409.643	225.269	455.584	659.828
5292	dar. Tierarzt	€/ Betrieb	38.499	24.673	34.761	10.548	47.133
5293	dar. Besamung	€/ Betrieb	3.569	4.164	9.703	2	9.350
5294	dar. sonst. bezogene Leist. Tierprod.	€/ Betrieb	16.225	7.312	9.782	6.365	6.455
5330	dar. Nebenbetr., Handel, Dienstleist.	€/ Betrieb	190.928	70.866	781	47.900	191.392
5350	dar. sonst. Materialaufwand	€/ Betrieb	201.814	81.203	72.549	80.944	116.320
5352	dar. Heizmat., Strom	€/ Betrieb	63.369	37.945	27.019	37.395	63.394
5354	dar. Wasser, Abwasser	€/ Betrieb	5.612	3.624	2.401	3.012	6.016
5355	dar. Treib- u. Schmierstoffe	€/ Betrieb	21.688	13.371	8.177	14.810	18.446
5357	dar. Lohnarbeit, Masch.miete	€/ Betrieb	15.230	15.130	12.640	20.027	21.804

**Veredlungsbetriebe in ausgewählten Bundesländern
Vergleich der Betriebsformen / -typen von Schweinebetrieben
Unterstes Viertel nach "Ordentliches Ergebnis + Personalaufwand je AK"**

BWA 511¹ Spezialisierte Schweineaufzuchtbetriebe

BWA 512² Spezialisierte Schweinemastbetriebe

BWA 513³ Schweineaufzucht- und mastverbundbetr.

Blatt 4 von 5

Kennzahl	Bezeichnung	Maßeinheit	Veredlungsbetriebe	Schweinebetriebe (BWA 511; 512; 513)			
				gesamt	BWA 511 ¹	BWA 512 ²	BWA 513 ³
0001	Betriebe	Anzahl	126	108	36	42	30
Aufwand							
5500	Personalaufwand (ohne BUV)	€/ Betrieb	146.210	57.371	44.516	43.108	108.425
5501	Personalaufwand (ohne BUV)	€/ AK	22.393	23.472	19.085	25.052	24.213
5600	Betriebswirtschaftliche AfA	€/ Betrieb	215.222	77.228	65.571	85.086	87.670
5636	dar. Wirtschaftsgeb. u. baul. Anl.	€/ Betrieb	42.446	19.693	16.329	17.921	33.531
5642	dar. Maschinen u. Geräte	€/ Betrieb	55.587	15.743	7.387	23.253	13.105
5641	dar. Betriebsvorrichtungen	€/ Betrieb	47.336	33.119	37.634	35.106	27.331
5700	Sonst. betriebl. Aufwand	€/ Betrieb	243.036	140.646	95.814	162.729	172.665
5710	dar. Unterhaltung	€/ Betrieb	56.118	41.569	23.048	37.196	79.843
5715	dar. Gebäude u. baul. Anlagen	€/ Betrieb	9.576	7.632	5.433	9.803	7.550
5720	dar. techn. Anl., Masch., Fuhrp.	€/ Betrieb	46.469	33.853	17.559	27.280	72.219
5730	dar. Betriebsversicherung	€/ Betrieb	18.291	12.773	9.935	12.702	17.328
5731	dar. betriebliche Unfallversicherung	€/ Betrieb	3.228	2.602	1.885	2.821	3.449
5742	dar. Pachten	€/ Betrieb	14.137	15.634	15.189	12.551	19.562
5765	Pachtpreis / ha Pachtfläche	€/ ha	306	318	347	351	281
5764	dar. zeitraumzugehörige Vorsteuer	€/ Betrieb	13.861	15.637	16.270	16.747	9.749
5770	dar. zeitraumfremder Aufwand	€/ Betrieb	14.600	4.222	6.263	3.523	4.996
Unternehmensergebnis							
6000	Betriebsergebnis	€/ Betrieb	-50.828	-16.701	7.294	-29.689	-18.671
4000	Betriebliche Erträge	€/ Betrieb	2.600.446	1.206.368	660.144	1.406.291	1.719.348
5000	Betriebliche Aufwendungen	€/ Betrieb	2.651.273	1.223.069	652.850	1.435.980	1.738.019
7000	Finanzergebnis	€/ Betrieb	-31.577	-3.615	-10.193	-4.372	-5.473
7230	dar. Zinsaufwand	€/ Betrieb	61.462	31.437	27.982	35.515	42.746
7600	Außerordentliches Ergebnis	€/ Betrieb	-455	322	-3	339	689
7800	Steuern vom Einkommen u. Ertrag	€/ Betrieb	596	272	-423	64	232
7900	Sonstige Steuern	€/ Betrieb	4.179	2.110	1.612	1.864	3.178
7910	Unternehmensertrag	€/ Betrieb	2.635.455	1.234.816	678.048	1.438.432	1.757.338
7920	Unternehmensaufwand vor Steuern	€/ Betrieb	2.722.493	1.256.919	682.562	1.474.018	1.783.972
Rentabilität							
9000	Gewinn/Jahresübersch. vor Steuern	€/ Betrieb	-87.035	-22.100	-4.514	-35.586	-26.621
9000	Gewinn/Jahresübersch. vor Steuern	€/ ha LF	-1.359	-331	-77	-662	-275
9004	Ordentliches Ergebnis	€/ Betrieb	-178.374	-54.610	-20.096	-79.099	-58.701
9004	Ordentliches Ergebnis	€/ ha LF	-2.786	-817	-343	-1.472	-605
9006	Gewinn + Personalaufwand (ohne BUV)	€/ AK	7.767	9.666	10.965	2.716	14.540
9007	Ordentliches Ergeb. + Personalaufw. (o. BUV)	€/ AK	-4.222	757	6.694	-12.993	8.838
9008	Ordentliches Ergeb. + Personalaufw. (o. BUV)	€/ Betrieb	-32.164	2.761	24.420	-35.992	49.724
9071	Betriebseinkommen	€/ Betrieb	61.659	58.942	76.680	19.297	123.692
9073	Relative Faktorentlohnung	%	21,4	36,1	52,3	13,3	52,1
9103	Ordentliche Rentabilitätsrate	%	-8,1	-7,3	-8,6	-7,7	-5,3
9120	Gesamtkapitalrentabilität	%	-5,5	-3,4	-2,5	-4,1	-1,9
9131	Eigenkapitalrent. (ohne Boden)	%	0,0	0,0	0,0	0,0	0,0
Liquidität / Stabilität							
9601	Liquidität 1. Grades	%	6	8	21	6	12
9221	Cash flow I	€/ Betrieb	131.453	66.044	86.964	53.097	74.129
9223	Cash flow III (zur Neufinanzierung verfügbar)	€/ Betrieb	-42.451	-10.426	-31.143	-16.659	-24.383
9240	Kapitaldienst	€/ Betrieb	228.971	99.856	132.494	99.420	134.760
9231	Langfristige Kapitaldienstgrenze	€/ Betrieb	-113.679	-18.803	-3.496	-27.272	-4.945
9232	Mittelfristige Kapitaldienstgrenze	€/ Betrieb	-71.061	1.015	12.933	-9.150	28.586
9233	Kurzfristige Kapitaldienstgrenze	€/ Betrieb	44.670	58.283	62.074	57.814	82.725
9241	Ausschöpf. d. langfr. Kapitaldienstgr.	%	-201	-531	-3.789	-365	-2.725
9242	Ausschöpf. d. mittelfr. Kapitaldienstgr.	%	-322	9.835	1.024	-1.087	471
9243	Ausschöpf. d. kurzfr. Kapitaldienstgr.	%	513	171	213	172	163
9270	Eigenkapitalquote	%	27	34	42	30	34
9230	Eigenkapitalveränderung	€/ Betrieb	-78.377	-36.493	-26.159	-43.211	-41.534
9239	Bereinigte Eigenkapitalveränderung	€/ Betrieb	-175.029	-50.111	-30.904	-62.708	-47.546
9238	Bereinigte Eigenkapitalveränderung	€/ AK	-22.975	-13.732	-8.471	-22.638	-8.451

Veredlungsbetriebe in ausgewählten Bundesländern
Vergleich der Betriebsformen / -typen von Schweinebetrieben
Unterstes Viertel nach "Ordentliches Ergebnis + Personalaufwand je AK"

BWA 511¹ Spezialisierte Schweineaufzuchtbetriebe

BWA 512² Spezialisierte Schweinemastbetriebe

BWA 513³ Schweineaufzucht- und mastverbundbetr.

Blatt 5 von 5

Kenn- zahl	Bezeichnung	Maß- einheit	Veredlungs- betriebe	Schweinebetriebe (BWA 511; 512; 513)			
				gesamt	BWA 511 ¹	BWA 512 ²	BWA 513 ³
0001	Betriebe	Anzahl	126	108	36	42	30
1	Umsatzerlöse Ferkel	€ / Betrieb	480.160,61	472.160,58	533.826,18	569.358,66	316.789,23
2	Umsatzerlöse Läufer	€ / Betrieb	211.677,45	206.320,23	170.393,83	366.859,48	444.358,26
3	Umsatzerlöse Mastschweine	€ / Betrieb	724.231,57	718.117,20	21.115,15	900.301,67	837.549,53
4	Umsatzerlöse Sauen	€ / Betrieb	45.927,50	45.927,50	40.174,27	39.823,84	57.730,04
5	Umsatzerlöse Legehennenhaltung	€ / Betrieb	8.625.795,99	2.729,70	173,93	9.630,54	650,21
6	Umsatzerlöse Mastgeflügelhaltung	€ / Betrieb	1.748.363,67				
7	Verkaufte Ferkel bis 25 kg	Stück / Betrieb	10.658,31	10.477,73	11.987,19	15.726,80	6.088,69
8	Bestand Läufer	Stück / Betrieb	636,46	631,47	118,12	894,44	844,30
9	Bestand Läufer	VE / Betrieb	38,19	37,89	7,09	53,67	50,66
10	Verkaufte Läufer	Stück / Betrieb	3.375,09	3.285,89	2.738,56	5.985,07	6.649,40
11	Bestand Mastschweine	Stück / Betrieb	1.171,22	1.161,14	34,19	1.491,70	1.127,67
12	Bestand Mastschweine	VE / Betrieb	769,68	762,95	21,58	954,81	848,33
13	Verkaufte Mastschweine	Stück / Betrieb	4.810,52	4.768,45	134,87	5.967,54	5.302,05
14	Verkaufte Jungsauen	Stück / Betrieb	321,50	321,50	147,00	270,00	486,00
15	Bestand Zuchtsauen	Stück / Betrieb	342,21	342,21	407,12	10,21	336,41
16	Bestand Zuchtsauen	VE / Betrieb	112,93	112,93	134,35	3,37	111,02
17	Bestand Legehennen	Stück / Betrieb	187.358,60	95,97	10,00	350,00	57,43
18	Bestand Legehennen	VE / Betrieb	3.457,45	1,92	0,20	7,00	1,15
19	Bestand Mastgeflügel	Stück / Betrieb	18.786,25				
20	Bestand Mastgeflügel	VE / Betrieb	281,80				
21	Bestand Geflügel	VE / Betrieb	3.200,87	1,92	0,20	7,00	1,15
22	Bestand Geflügel (Stuttgarter Programm)	VE / Betrieb	3.222,48	1,92	0,20	7,00	1,15
23	Eier je Henne	Stück / Henne	237,20	126,03	105,00	142,36	378,75
24	Eierpreis	€ / 100 Eier	9,30	19,08		19,33	17,57
25	Ferkelpreis 1	€ / Tier	25,31	25,31	36,12	0,14	41,81
26	Ferkelpreis 2	€ / Tier	54,95	54,95	50,30	58,22	53,44
27	Läuferpreis	€ / Tier	66,30	66,28	69,13	65,67	66,83
28	Mastschweinpreis	€ / Tier	154,05	154,06	187,88	150,87	157,97
29	Bestand Schweine je Betrieb	Stück / Betrieb	3.248,70	3.223,97	2.676,71	3.115,00	4.629,13

**Veredlungsbetriebe in ausgewählten Bundesländern
Vergleich der Betriebsformen / -typen von Geflügelbetrieben**

BWA 521¹ Spezialisierte Legehennenbetriebe

BWA 522¹ Spezialisierte Geflügelmastbetriebe

Blatt 1 von 5

Kenn- zahl	Bezeichnung	Maß- einheit	Veredlungs- betriebe	Geflügelbetriebe (BWA 521; 522; 523)		
				gesamt	BWA 521 ¹	BWA 522 ²
0001	Betriebe	Anzahl	505	74	45	26
Faktorausstattung						
1006	Wirtschaftliche Betriebsgröße	€ / ha LF	9.297	30.714	48.528	15.642
1030	Landw. genutzte Fläche (LF)	ha / Betrieb	127,7	99,3	66,5	167,4
1033	dar. zugepachtete LF (Netto)	ha / Betrieb	84,1	65,5	44,9	108,6
1150	Ackerfläche	% LF	91,7	86,7	73,6	95,7
1160	Dauergrünland	% LF	8,1	12,8	25,0	4,3
1056	Ertragsmesszahl	EMZ / a	36	34	30	36
1110	Arbeitskräfte insgesamt	AK / Betrieb	7,11	19,74	22,13	7,08
1114	AK-Besatz	AK / 100 ha LF	5,57	19,88	33,27	4,23
Produktionsstruktur						
1151	Ackerfläche (Anfang des Jahres)	ha AF / Betrieb	116,8	84,6	47,1	159,4
1210	dar. Getreide (ohne Körnermais)	ha / Betrieb	67,6	48,5	25,0	94,8
1230	dar. Ölrüchte, Hülsenfr., Faserpflanzen	ha / Betrieb	15,2	10,7	8,6	15,5
1237	dar. Winterraps	ha / Betrieb	13,7	9,3	8,1	12,5
1240	dar. Kartoffeln	ha / Betrieb	0,2	0,0	0,0	0,0
1250	dar. Zuckerrüben	ha / Betrieb	1,6	1,7	0,0	4,8
1271	dar. Silomais	ha / Betrieb	11,3	5,5	4,0	8,8
1275	dar. sonst. Ackerfutter	ha / Betrieb	3,6	5,9	7,0	4,6
1284	dar. nachwachs. Rohstoffe / Energiepflanzen	ha / Betrieb	2,7	0,0	0,0	0,0
1300	Viehbesatz	VE / 100 ha LF	824,2	2.721,7	4.273,2	1.354,9
1330	dar. Rinder	Stück / Betrieb	7,0	6,1	8,9	2,1
1335	dar. Milchkühe	Stück / Betrieb	1,0	0,0	0,0	0,0
1336	dar. Mutter- und Ammenkühe	Stück / Betrieb	1,8	2,8	4,1	0,9
1339	dar. Jung- und Mastvieh	Stück / Betrieb	3,7	2,8	4,0	1,1
1350	dar. Schweine	Stück / Betrieb	3.124,8	0,3	0,5	0,0
1351	dar. Mastschweine und Läufer	Stück / Betrieb	1.139,4	0,2	0,4	0,0
1352	dar. Zuchtsauen	Stück / Betrieb	275,5	0,0	0,0	0,0
1340	dar. Schafe	Stück / Betrieb	4,1	1,0	1,6	0,0
1320	dar. Pferde	Stück / Betrieb	0,1	0,2	0,1	0,3
1391	Rauhfuttermittelverzehrer	GV / Betrieb	5,6	4,7	6,7	1,8
Erträge, Leistungen, Preise						
1411	Getreide (ohne Körnermais)	dt / ha	65	61	55	64
1420	dar. Weizen	dt / ha	74	65	62	66
1426	dar. Wintergerste	dt / ha	66	63	56	68
1427	dar. Sommergerste	dt / ha	52	47	47	30
1433	dar. Roggen	dt / ha	49	60	52	63
1434	dar. Triticale	dt / ha	61	51	60	46
1465	Raps	dt / ha	38	41	36	46
1472	Kartoffeln	dt / ha	277	323		323
1473	Zuckerrüben	dt / ha	607	580		580
1631	Milchleistung (4 % Fett)	kg / Kuh	10.309			
1632	Milchleistung (nat. Fettgehalt)	kg / Kuh	10.303			
1612	Lebend geborene Ferkel	Ferkel / Sau	27			
1511	Getreideerlös insges. (netto; o. Körnermais)	€ / dt	16,92	17,24	15,98	17,80
1520	Weizenerlös (netto)	€ / dt	17,78	17,78	17,95	17,70
1526	Wintergersteerlös (netto)	€ / dt	16,65	16,22	15,61	16,52
1527	Sommergersteerlös (netto)	€ / dt	18,44	20,82	20,82	
1533	Roggenerlös (netto)	€ / dt	15,69	17,09	13,31	18,22
1534	Triticaleerlös (netto)	€ / dt	15,01	15,63	15,68	15,60
1565	Rapselerlös (netto)	€ / dt	38,81	38,75	38,63	38,84
1572	Kartoffelerlös (netto)	€ / dt	11,40	21,69	54,96	16,00
1573	Zuckerrübenelerlös (netto)	€ / dt	5,11	6,04		6,04
1731	Milcherlös (netto bei 4 % Fett)	€ / dt	38,22			
1732	Milcherlös (netto bei nat. Fettgehalt)	€ / dt	38,19			

**Veredlungsbetriebe in ausgewählten Bundesländern
Vergleich der Betriebsformen / -typen von Geflügelbetrieben**

BWA 521¹ Spezialisierte Legehennenbetriebe

BWA 522¹ Spezialisierte Geflügelmastbetriebe

Blatt 2 von 5

Kenn- zahl	Bezeichnung	Maß- einheit	Veredlungs- betriebe	Geflügelbetriebe (BWA 521; 522; 523)		
				gesamt	BWA 521 ¹	BWA 522 ²
0001	Betriebe	Anzahl	505	74	45	26
Bilanz						
2000	Summe Aktiva (Bilanzvermögen)	€/ Betrieb	2.574.098	4.988.074	5.916.645	2.852.881
2000	Summe Aktiva (Bilanzvermögen)	€/ ha LF	20.157	50.248	88.958	17.040
2100	Sachanlagen gesamt	€/ Betrieb	1.748.315	3.369.410	4.152.156	1.898.628
2111	dar. Boden	€/ Betrieb	596.190	511.398	531.239	433.999
2115	dar. Gebäude, baul. Anlagen	€/ Betrieb	609.087	1.563.583	1.851.943	1.037.922
2120	dar. techn. Anlagen u. Maschinen	€/ Betrieb	451.780	1.176.570	1.631.913	355.496
2130	dar. andere Anlagen insges.	€/ Betrieb	36.827	77.099	101.967	23.686
2160	dar. Anlagen im Bau, Anzahlungen	€/ Betrieb	48.311	39.648	34.502	45.377
2200	Finanzanlagen	€/ Betrieb	57.867	197.268	285.261	67.733
2211	dar. Anteile an verbund. Untern.	€/ Betrieb	21.192	110.641	165.836	27.877
2213	dar. Beteiligungen	€/ Betrieb	21.153	48.949	57.525	39.753
2300	Tiervermögen	€/ Betrieb	248.764	389.173	377.179	127.002
2320	dar. Rinder	€/ Betrieb	3.449	2.786	3.982	1.036
2330	dar. Schweine	€/ Betrieb	188.299	12	20	0
2400	Umlaufvermögen (ohne Tiere)	€/ Betrieb	506.630	1.004.857	1.095.691	743.177
2410	dav. Vorräte	€/ Betrieb	122.398	200.821	180.671	118.448
2412	dar. Feldinventar	€/ Betrieb	44.879	28.470	17.940	49.980
2420	dav. Finanzumlaufvermögen	€/ Betrieb	384.232	804.036	915.020	624.730
2431	dar. Forderungen aus Lief. u. Leist.	€/ Betrieb	129.558	349.455	441.409	191.871
2450	dar. Bank, Kasse	€/ Betrieb	87.883	109.110	130.911	81.300
9041	Eigenkapital (+ 50% Sonderposten)	€/ Betrieb	1.096.065	1.435.125	1.639.320	871.887
3600	dar. Geschäftsguth., gez. Kapital	€/ Betrieb	66.878	304.247	326.538	46.055
3140	Sonderposten gesamt	€/ Betrieb	133.821	516.406	779.558	120.535
3400	Rückstellungen	€/ Betrieb	39.864	72.451	82.354	31.849
3500	Verbindlichkeiten	€/ Betrieb	1.346.947	3.152.362	3.759.860	1.774.844
3510	dar. geg. Kreditinstituten	€/ Betrieb	846.963	1.954.377	2.287.603	1.218.165
3521	dar. aus Lieferungen u. Leistungen	€/ Betrieb	163.703	367.952	421.016	246.310
9280	Anlagenintensität	%	61	68	72	63
9281	Veralterungsgrad abnutzb. Anlagenverm.	%	48	52	50	74
9292	Fremdkapitaldeckung II	%	89	81	82	67
Investitionen, Finanzierung						
8300	Bruttoinvestitionen	€/ Betrieb	180.862	278.618	354.773	165.988
8231	Zugang Boden	€/ Betrieb	17.713	12.108	8.985	18.811
8232	Zugang Wirtschaftsgeb.u.baul. Anl.	€/ Betrieb	28.610	109.785	89.437	153.177
8251	Zugang Anlagen im Bau, Anzahlung	€/ Betrieb	77.628	78.814	74.684	91.063
8241	Zugang techn. Anlagen u. Masch.	€/ Betrieb	54.006	118.918	135.630	86.968
2800	Veränderung Tiervermögen	€/ Betrieb	-9.464	-55.662	4.618	-140.943
8400	Nettoinvestitionen	€/ Betrieb	7.069	-261.511	-328.509	-114.510
8401	Nettoinvestitionen	€/ AK	995	-13.250	-14.844	-16.172
8404	Veränderung Sachanlageverm. (o. Boden)	%	0	-5	-7	4
9314	Nettoverbindlichkeiten	€/ Betrieb	962.715	2.348.326	2.844.840	1.150.114
9315	Veränd. Nettoverbindlichkeiten	€/ Betrieb	-10.889	-210.178	-243.265	-142.354
9317	Tilg.lang- u.mittelfr.Verbindlk.geg.Kreditinst.	€/ Betrieb	99.365	164.459	174.876	103.381
9318	Tilg.von Verbindlk.ges.(incl.Verm.auseinand.)	€/ Betrieb	140.114	336.409	443.142	120.590
9319	dar. Tilgung v.Altschuld.u.Verm.auseinand.	€/ Betrieb	51	7	12	0
2920	Veränd. Finanzumlaufvermögen	€/ Betrieb	1.982	-131.321	-60.607	-253.103
3822	Veränderung Sonder-AfA	€/ Betrieb	-1.895	-8.152	-13.406	0

**Veredlungsbetriebe in ausgewählten Bundesländern
Vergleich der Betriebsformen / -typen von Geflügelbetrieben**

BWA 521¹ Spezialisierte Legehennenbetriebe

BWA 522¹ Spezialisierte Geflügelmastbetriebe

Blatt 3 von 5

Kenn- zahl	Bezeichnung	Maß- einheit	Veredlungs- betriebe	Geflügelbetriebe (BWA 521; 522; 523)		
				gesamt	BWA 521 ¹	BWA 522 ²
0001	Betriebe	Anzahl	505	74	45	26
Gewinn- und Verlustrechnung						
Ertrag						
4010	Umsatzerlöse	€ / Betrieb	2.036.942	5.937.896	6.087.988	4.538.953
4100	dar. landwirtschaftl. Pflanzenprod.	€ / Betrieb	80.594	77.640	36.783	157.313
4112	dar. Getreide (ohne Körnermais)	€ / Betrieb	35.625	42.500	19.776	86.736
4120	dar. Ölfr., Hülsenfr., Faserpfl.	€ / Betrieb	20.473	14.719	10.212	24.217
4130	dar. Kartoffeln	€ / Betrieb	458	8	5	14
4140	dar. Zuckerrüben	€ / Betrieb	4.880	5.871	0	16.709
4173	dar. nachwachs. Rohstoffe / Energiepfl.	€ / Betrieb	2.938	0	0	0
4200	dar. Tierproduktion	€ / Betrieb	1.835.854	5.731.061	5.855.545	4.361.310
4220	dar. Rinder	€ / Betrieb	2.435	1.893	2.834	484
4230	dar. Milch	€ / Betrieb	3.766	0	0	0
4240	dar. Schweine	€ / Betrieb	988.073	35	58	0
4260	dar. Geflügel, Eier	€ / Betrieb	838.878	5.722.970	5.845.615	4.355.771
4300	dar. Obst, Weinbau	€ / Betrieb	81	0	1	0
4360	dar. Nebenbetr., Handel, Dienstleist.	€ / Betrieb	120.480	130.919	198.962	19.521
4368	dar. Lohnarbeit, Masch.miete	€ / Betrieb	9.233	9.623	9.116	9.396
4400	Bestandsveränderungen	€ / Betrieb	-3.278	-38.811	15.776	-127.321
4500	Sonst. betr. Erträge	€ / Betrieb	187.618	414.555	484.148	308.243
4510	dar. Zulagen u. Zuschüsse	€ / Betrieb	67.398	70.730	71.689	75.586
4660	dar. betriebsbezogene Zahlungen	€ / Betrieb	49.872	31.352	22.968	49.480
4670	dar. entkoppelte Betriebsprämie	€ / Betrieb	37.405	26.492	17.814	44.569
4680	dar. Ausgleichszulage	€ / Betrieb	1.419	1.486	1.696	1.293
4690	dar. für umweltger. Agrarprod.	€ / Betrieb	4.074	2.161	2.920	1.096
4698	dar. sonstige Zuschüsse	€ / Betrieb	6.399	363	527	121
4600	dar. produktbezogene Zahlungen	€ / Betrieb	819	590	939	54
4610	dar. Beihilfen pflanzl. Prod.	€ / Betrieb	98	19	0	54
4640	dar. Prämien Tierprod.	€ / Betrieb	721	571	939	0
4520	dar. aufwandsbezogene Zahlungen	€ / Betrieb	16.708	38.788	47.781	26.053
4560	dar. Agrardieselerstattung	€ / Betrieb	3.540	2.447	1.438	4.475
4550	dar. Investitionszuschüsse	€ / Betrieb	10.574	34.499	44.528	19.622
4722	dar. Mieten u. Pachten	€ / Betrieb	17.183	67.131	79.619	52.766
4725	dar. zeitraumzugehörige Ust.	€ / Betrieb	21.530	2.884	3.819	1.597
4900	dar. zeitraumfremde Erträge	€ / Betrieb	25.379	99.393	158.942	7.257
Aufwand						
5100	Materialaufwand	€ / Betrieb	1.600.393	4.901.257	5.104.570	3.882.711
5110	dar. Pflanzenproduktion	€ / Betrieb	51.805	35.999	16.558	73.800
5111	dar. Saat- u. Pflanzgut	€ / Betrieb	9.785	5.695	2.736	11.473
5112	dar. Düngemittel	€ / Betrieb	16.884	13.260	7.107	25.438
5113	dar. Pflanzenschutz	€ / Betrieb	15.487	11.344	4.585	24.352
5210	dar. Tierproduktion	€ / Betrieb	1.289.032	4.000.494	4.085.126	3.524.759
5211	dar. Tierzukauf	€ / Betrieb	449.271	1.399.575	1.782.561	725.725
5280	dar. Futtermittelzukauf	€ / Betrieb	728.841	2.281.677	1.984.386	2.524.836
5292	dar. Tierarzt	€ / Betrieb	49.468	96.163	71.738	123.652
5293	dar. Besamung	€ / Betrieb	6.799	47	2	129
5294	dar. sonst. bezogene Leist. Tierprod.	€ / Betrieb	21.277	65.662	61.190	75.051
5330	dar. Nebenbetr., Handel, Dienstleist.	€ / Betrieb	78.889	252.497	410.044	3.436
5350	dar. sonst. Materialaufwand	€ / Betrieb	180.825	618.110	601.530	288.626
5352	dar. Heizmat., Strom	€ / Betrieb	69.641	195.170	135.853	223.768
5354	dar. Wasser, Abwasser	€ / Betrieb	5.131	12.701	11.418	12.775
5355	dar. Treib- u. Schmierstoffe	€ / Betrieb	23.754	43.144	49.693	35.889
5357	dar. Lohnarbeit, Masch.miete	€ / Betrieb	39.382	123.508	11.824	16.187

**Veredlungsbetriebe in ausgewählten Bundesländern
Vergleich der Betriebsformen / -typen von Geflügelbetrieben**

BWA 521¹ Spezialisierte Legehennenbetriebe

BWA 522¹ Spezialisierte Geflügelmastbetriebe

Blatt 4 von 5

Kenn- zahl	Bezeichnung	Maß- einheit	Veredlungs- betriebe	Geflügelbetriebe (BWA 521; 522; 523)		
				gesamt	BWA 521 ¹	BWA 522 ²
0001	Betriebe	Anzahl	505	74	45	26
Aufwand						
5500	Personalaufwand (ohne BUV)	€ / Betrieb	151.015	473.893	497.029	160.184
5501	Personalaufwand (ohne BUV)	€ / AK	24.983	24.474	22.865	23.918
5600	Betriebswirtschaftliche AfA	€ / Betrieb	146.859	451.786	637.839	109.693
5636	dar. Wirtschaftsgeb. u. baul. Anl.	€ / Betrieb	40.085	103.432	121.655	50.923
5642	dar. Maschinen u. Geräte	€ / Betrieb	37.628	129.173	195.031	22.791
5641	dar. Betriebsvorrichtungen	€ / Betrieb	39.287	70.654	85.903	26.649
5700	Sonst. betriebl. Aufwand	€ / Betrieb	232.294	565.226	576.658	384.360
5710	dar. Unterhaltung	€ / Betrieb	56.732	101.554	110.188	55.077
5715	dar. Gebäude u. baul. Anlagen	€ / Betrieb	12.744	15.501	16.152	5.889
5720	dar. techn. Anl., Masch., Fuhrp.	€ / Betrieb	43.770	85.139	94.012	46.629
5730	dar. Betriebsversicherung	€ / Betrieb	23.831	45.147	38.157	36.580
5731	dar. betriebliche Unfallversicherung	€ / Betrieb	4.618	6.507	6.542	5.855
5742	dar. Pachten	€ / Betrieb	21.972	15.577	8.189	30.161
5765	Pachtpreis / ha Pachtfläche	€ / ha	237	200	166	221
5764	dar. zeitraumzugehörige Vorsteuer	€ / Betrieb	17.128	1.940	2.395	1.377
5770	dar. zeitraumfremder Aufwand	€ / Betrieb	12.761	22.308	33.443	3.863
Unternehmensergebnis						
6000	Betriebsergebnis	€ / Betrieb	115.684	89.844	48.662	182.925
4000	Betriebliche Erträge	€ / Betrieb	2.246.302	6.482.147	6.864.990	4.719.875
5000	Betriebliche Aufwendungen	€ / Betrieb	2.130.617	6.392.304	6.816.328	4.536.950
7000	Finanzergebnis	€ / Betrieb	-34.843	-94.965	-129.246	-67.936
7230	dar. Zinsaufwand	€ / Betrieb	45.580	122.791	150.348	62.800
7600	Außerordentliches Ergebnis	€ / Betrieb	-170	-1.556	-2.427	-229
7800	Steuern vom Einkommen u. Ertrag	€ / Betrieb	9.758	17.348	21.803	10.653
7900	Sonstige Steuern	€ / Betrieb	3.621	8.498	9.615	3.752
7910	Unternehmensertrag	€ / Betrieb	2.262.280	6.523.905	6.899.155	4.731.779
7920	Unternehmensaufwand vor Steuern	€ / Betrieb	2.185.230	6.539.080	6.991.782	4.620.770
Rentabilität						
9000	Gewinn/Jahresübersch. vor Steuern	€ / Betrieb	77.090	-15.002	-92.627	111.503
9000	Gewinn/Jahresübersch. vor Steuern	€ / ha LF	604	-151	-1.393	666
9004	Ordentliches Ergebnis	€ / Betrieb	54.762	-138.035	-276.006	125.242
9004	Ordentliches Ergebnis	€ / ha LF	429	-1.391	-4.150	748
9006	Gewinn + Personalaufwand (ohne BUV)	€ / AK	32.093	23.250	18.273	38.370
9007	Ordentliches Ergeb. + Personalaufw. (o. BUV)	€ / AK	28.952	17.017	9.987	40.310
9008	Ordentliches Ergeb. + Personalaufw. (o. BUV)	€ / Betrieb	205.777	335.858	221.022	285.426
9071	Betriebseinkommen	€ / Betrieb	296.100	581.858	422.446	510.350
9073	Relative Faktorentlohnung	%	95,6	75,2	55,9	119,0
9103	Ordentliche Rentabilitätsrate	%	1,1	-2,3	-4,2	2,4
9120	Gesamtkapitalrentabilität	%	2,7	-0,5	-2,3	6,2
9131	Eigenkapitalrent. (ohne Boden)	%	1,1	0,0	0,0	22,5
Liquidität / Stabilität						
9601	Liquidität 1. Grades	%	25	14	15	21
9221	Cash flow I	€ / Betrieb	220.407	465.117	492.580	400.678
9223	Cash flow III (zur Neufinanzierung verfügbar)	€ / Betrieb	43.920	118.313	43.790	260.277
9240	Kapitaldienst	€ / Betrieb	185.184	459.044	593.253	183.358
9231	Langfristige Kapitaldienstgrenze	€ / Betrieb	56.118	-33.403	-155.969	142.076
9232	Mittelfristige Kapitaldienstgrenze	€ / Betrieb	96.535	70.457	-34.048	193.758
9233	Kurzfristige Kapitaldienstgrenze	€ / Betrieb	184.619	293.349	276.279	251.735
9241	Ausschöpf. d. langfr. Kapitaldienstgr.	%	330	-1.374	-380	129
9242	Ausschöpf. d. mittelfr. Kapitaldienstgr.	%	192	652	-1.742	95
9243	Ausschöpf. d. kurzfr. Kapitaldienstgr.	%	100	156	215	73
9270	Eigenkapitalquote	%	43	29	28	31
9230	Eigenkapitalveränderung	€ / Betrieb	19.378	-20.744	-84.986	82.922
9239	Bereinigte Eigenkapitalveränderung	€ / Betrieb	11.048	-156.038	-306.080	79.309
9238	Bereinigte Eigenkapitalveränderung	€ / AK	1.554	-7.906	-13.830	11.201

**Veredlungsbetriebe in ausgewählten Bundesländern
Vergleich der Betriebsformen / -typen von Geflügelbetrieben**

BWA 521¹ Spezialisierte Legehennenbetriebe

BWA 522¹ Spezialisierte Geflügelmastbetriebe

Blatt 5 von 5

Kenn- zahl	Bezeichnung	Maß- einheit	Veredlungs- betriebe	Geflügelbetriebe (BWA 521; 522; 523)		
				gesamt	BWA 521 ¹	BWA 522 ²
0001	Betriebe	Anzahl	505	74	45	26
1	Umsatzerlöse Ferkel	€ / Betrieb	666.916,02	400,37	400,37	
2	Umsatzerlöse Läufer	€ / Betrieb	446.007,53			
3	Umsatzerlöse Mastschweine	€ / Betrieb	677.040,80	1.093,61	1.093,61	
4	Umsatzerlöse Sauen	€ / Betrieb	99.142,67			
5	Umsatzerlöse Legehennenhaltung	€ / Betrieb	4.621.135,68	5.265.545,12	5.764.618,00	110.247,87
6	Umsatzerlöse Mastgeflügelhaltung	€ / Betrieb	3.579.527,76	3.694.795,14	233.683,83	4.320.158,68
7	Verkaufte Ferkel bis 25 kg	Stück / Betrieb	13.417,29	4,00	4,00	
8	Bestand Läufer	Stück / Betrieb	638,74	3,00	3,00	
9	Bestand Läufer	VE / Betrieb	38,32	0,18	0,18	
10	Verkaufte Läufer	Stück / Betrieb	7.173,66			
11	Bestand Mastschweine	Stück / Betrieb	981,82	5,98	5,98	
12	Bestand Mastschweine	VE / Betrieb	711,82	1,44	1,44	
13	Verkaufte Mastschweine	Stück / Betrieb	4.448,85	9,00	9,00	
14	Verkaufte Jungsauen	Stück / Betrieb	690,50			
15	Bestand Zuchtsauen	Stück / Betrieb	525,01			
16	Bestand Zuchtsauen	VE / Betrieb	173,25			
17	Bestand Legehennen	Stück / Betrieb	113.461,21	136.071,71	139.110,99	2.343,44
18	Bestand Legehennen	VE / Betrieb	2.194,84	2.622,74	2.679,98	46,87
19	Bestand Mastgeflügel	Stück / Betrieb	20.886,61	22.113,18	1.392,12	27.679,59
20	Bestand Mastgeflügel	VE / Betrieb	313,30	331,70	20,88	415,19
21	Bestand Geflügel	VE / Betrieb	2.376,87	2.697,04	2.835,31	2.266,53
22	Bestand Geflügel (Stuttgarter Programm)	VE / Betrieb	2.785,04	3.176,29	2.760,07	3.546,15
23	Eier je Henne	Stück / Henne	264,32	264,29	264,29	259,75
24	Eierpreis	€ / 100 Eier	9,59	9,59	9,59	23,32
25	Ferkelpreis 1	€ / Tier	37,41			
26	Ferkelpreis 2	€ / Tier	56,71	100,09	100,09	
27	Läuferpreis	€ / Tier	64,53			
28	Mastschweinpreis	€ / Tier	156,65	121,51	121,51	
29	Bestand Schweine je Betrieb	Stück / Betrieb	3.636,05	7,49	7,49	

**Veredlungsbetriebe in ausgewählten Bundesländern
Vergleich der Betriebsformen / -typen von Geflügelbetrieben
Oberstes Viertel nach "Ordentliches Ergebnis + Personalaufwand je AK"**

BWA 521¹ Spezialisierte Legehennenbetriebe

BWA 522¹ Spezialisierte Geflügelmastbetriebe

Blatt 1 von 5

Kenn- zahl	Bezeichnung	Maß- einheit	Veredlungs- betriebe	Geflügelbetriebe (BWA 521; 522; 523)		
				gesamt	BWA 521 ¹	BWA 522 ²
0001	Betriebe	Anzahl	126	19	11	7
Faktorausstattung						
1006	Wirtschaftliche Betriebsgröße	€ / ha LF	5.283	6.234	6.862	11.290
1030	Landw. genutzte Fläche (LF)	ha / Betrieb	174,9	245,0	160,4	110,8
1033	dar. zugepachtete LF (Netto)	ha / Betrieb	114,1	163,0	130,0	80,4
1150	Ackerfläche	% LF	93,1	96,8	71,6	100,0
1160	Dauergrünland	% LF	6,9	3,2	28,4	0,0
1056	Ertragsmesszahl	EMZ / a	35	34	26	41
1110	Arbeitskräfte insgesamt	AK / Betrieb	4,88	6,24	8,70	2,58
1114	AK-Besatz	AK / 100 ha LF	2,79	2,55	5,42	2,33
Produktionsstruktur						
1151	Ackerfläche (Anfang des Jahres)	ha AF / Betrieb	163,2	235,7	110,2	110,8
1210	dar. Getreide (ohne Körnermais)	ha / Betrieb	92,9	138,7	55,6	60,5
1230	dar. Ölrüchte, Hülsenfr., Faserpflanzen	ha / Betrieb	23,1	32,1	26,2	20,5
1237	dar. Winterraps	ha / Betrieb	21,3	28,0	26,2	14,3
1240	dar. Kartoffeln	ha / Betrieb	0,2	0,0	0,0	0,0
1250	dar. Zuckerrüben	ha / Betrieb	3,0	6,5	0,0	3,1
1271	dar. Silomais	ha / Betrieb	19,9	15,4	10,1	11,1
1275	dar. sonst. Ackerfutter	ha / Betrieb	3,4	12,0	18,6	0,3
1284	dar. nachwachs. Rohstoffe / Energiepflanzen	ha / Betrieb	2,3	0,0	0,0	0,0
1300	Viehbesatz	VE / 100 ha LF	460,9	382,5	594,8	851,0
1330	dar. Rinder	Stück / Betrieb	4,9	1,4	10,0	0,0
1335	dar. Milchkühe	Stück / Betrieb	1,3	0,0	0,0	0,0
1336	dar. Mutter- und Ammenkühe	Stück / Betrieb	1,1	0,6	4,1	0,0
1339	dar. Jung- und Mastvieh	Stück / Betrieb	2,2	0,8	5,6	0,0
1350	dar. Schweine	Stück / Betrieb	3.333,1	0,0	1,0	0,0
1351	dar. Mastschweine und Läufer	Stück / Betrieb	1.188,2	0,0	1,0	0,0
1352	dar. Zuchtsauen	Stück / Betrieb	287,1	0,0	0,0	0,0
1340	dar. Schafe	Stück / Betrieb	1,4	0,0	3,9	0,0
1320	dar. Pferde	Stück / Betrieb	0,1	0,0	0,0	0,0
1391	Rauhfuttermittelverzehrer	GV / Betrieb	3,9	1,0	6,8	0,0
Erträge, Leistungen, Preise						
1411	Getreide (ohne Körnermais)	dt / ha	67	63	55	72
1420	dar. Weizen	dt / ha	74	64	64	76
1426	dar. Wintergerste	dt / ha	66	67	52	77
1427	dar. Sommergerste	dt / ha	52	48	48	
1433	dar. Roggen	dt / ha	53	63	54	55
1434	dar. Triticale	dt / ha	62	56	61	
1465	Raps	dt / ha	39	43	37	47
1472	Kartoffeln	dt / ha	361	180		180
1473	Zuckerrüben	dt / ha	615	580		609
1631	Milchleistung (4 % Fett)	kg / Kuh	8.820			
1632	Milchleistung (nat. Fettgehalt)	kg / Kuh	8.460			
1612	Lebend geborene Ferkel	Ferkel / Sau	29			
1511	Getreideerlös insges.(netto; o. Körnermais)	€ / dt	17,52	17,91	15,84	17,55
1520	Weizenerlös (netto)	€ / dt	18,62	17,75	17,01	17,47
1526	Wintergersteerlös (netto)	€ / dt	17,30	16,35	14,83	19,16
1527	Sommergersteerlös (netto)	€ / dt	18,29	21,50	21,50	
1533	Roggenerlös (netto)	€ / dt	14,75	18,14	13,38	16,21
1534	Triticaleerlös (netto)	€ / dt	16,40	16,11	15,00	
1565	Rapselerlös (netto)	€ / dt	39,87	39,54	40,17	46,49
1572	Kartoffelerlös (netto)	€ / dt	8,82	16,00		16,00
1573	Zuckerrübenerlös (netto)	€ / dt	5,28	6,04		5,30
1731	Milcherlös (netto bei 4 % Fett)	€ / dt	38,10			
1732	Milcherlös (netto bei nat. Fettgehalt)	€ / dt	39,72			

**Veredlungsbetriebe in ausgewählten Bundesländern
Vergleich der Betriebsformen / -typen von Geflügelbetrieben
Oberstes Viertel nach "Ordentliches Ergebnis + Personalaufwand je AK"**

BWA 521¹ Spezialisierte Legehennenbetriebe

BWA 522¹ Spezialisierte Geflügelmastbetriebe

Blatt 2 von 5

Kenn- zahl	Bezeichnung	Maß- einheit	Veredlungs- betriebe	Geflügelbetriebe (BWA 521; 522; 523)		
				gesamt	BWA 521 ¹	BWA 522 ²
0001	Betriebe	Anzahl	126	19	11	7
Bilanz						
2000	Summe Aktiva (Bilanzvermögen)	€/ Betrieb	2.492.265	3.161.409	2.566.132	2.072.012
2000	Summe Aktiva (Bilanzvermögen)	€/ ha LF	14.249	12.903	15.994	18.696
2100	Sachanlagen gesamt	€/ Betrieb	1.715.331	2.132.000	1.452.678	1.482.773
2111	dar. Boden	€/ Betrieb	687.077	583.718	254.794	209.674
2115	dar. Gebäude, baul. Anlagen	€/ Betrieb	559.834	977.905	710.980	930.758
2120	dar. techn. Anlagen u. Maschinen	€/ Betrieb	400.907	453.861	391.022	243.680
2130	dar. andere Anlagen insges.	€/ Betrieb	25.027	54.681	91.103	7.715
2160	dar. Anlagen im Bau, Anzahlungen	€/ Betrieb	36.707	58.897	4.778	90.946
2200	Finanzanlagen	€/ Betrieb	58.980	94.728	30.703	5.092
2211	dar. Anteile an verbund. Untern.	€/ Betrieb	13.584	38.147	1.475	613
2213	dar. Beteiligungen	€/ Betrieb	19.693	56.182	10.601	4.479
2300	Tiervermögen	€/ Betrieb	210.849	157.717	94.604	205.989
2320	dar. Rinder	€/ Betrieb	2.505	618	3.940	0
2330	dar. Schweine	€/ Betrieb	187.509	0	45	0
2400	Umlaufvermögen (ohne Tiere)	€/ Betrieb	495.817	766.983	979.733	368.528
2410	dav. Vorräte	€/ Betrieb	127.628	177.953	108.380	89.016
2412	dar. Feldinventar	€/ Betrieb	68.915	72.985	38.910	51.255
2420	dav. Finanzumlaufvermögen	€/ Betrieb	368.190	589.030	871.353	279.512
2431	dar. Forderungen aus Lief. u. Leist.	€/ Betrieb	126.202	264.537	365.302	72.328
2450	dar. Bank, Kasse	€/ Betrieb	162.210	223.730	389.750	170.084
9041	Eigenkapital (+ 50% Sonderposten)	€/ Betrieb	1.442.158	1.304.644	1.345.436	685.063
3600	dar. Geschäftsguth., gez. Kapital	€/ Betrieb	26.447	22.157	13.839	14.286
3140	Sonderposten gesamt	€/ Betrieb	94.675	233.594	325.314	140.050
3400	Rückstellungen	€/ Betrieb	42.902	38.981	61.365	9.309
3500	Verbindlichkeiten	€/ Betrieb	937.092	1.631.610	990.161	1.258.924
3510	dar. geg. Kreditinstituten	€/ Betrieb	672.477	1.255.992	660.817	910.529
3521	dar. aus Lieferungen u. Leistungen	€/ Betrieb	123.452	172.349	118.192	191.431
9280	Anlagenintensität	%	60	64	53	69
9281	Veralerungsgrad abnutzb. Anlagenverm.	%	47	62	53	75
9292	Fremdkapitaldeckung II	%	115	83	131	61
Investitionen, Finanzierung						
8300	Bruttoinvestitionen	€/ Betrieb	180.988	265.793	99.027	343.762
8231	Zugang Boden	€/ Betrieb	39.158	25.124	482	0
8232	Zugang Wirtschaftsgeb.u.baul. Anl.	€/ Betrieb	17.486	56.495	8.665	37.158
8251	Zugang Anlagen im Bau, Anzahlung	€/ Betrieb	53.647	94.659	5.028	168.482
8241	Zugang techn. Anlagen u. Masch.	€/ Betrieb	38.440	38.167	44.795	25.129
2800	Veränderung Tiervermögen	€/ Betrieb	269	16.507	-4.284	90.467
8400	Nettoinvestitionen	€/ Betrieb	41.886	98.335	-63.859	262.515
8401	Nettoinvestitionen	€/ AK	8.592	15.755	-7.343	101.806
8404	Veränderung Sachanlageverm. (o. Boden)	%	-2	2	-6	14
9314	Nettoverbindlichkeiten	€/ Betrieb	568.902	1.042.580	118.808	979.412
9315	Veränd. Nettoverbindlichkeiten	€/ Betrieb	-54.608	-31.148	-155.810	92.600
9317	Tilg.lang- u.mittelfr.Verbindlk.geg.Kreditinst.	€/ Betrieb	80.632	160.896	194.306	78.109
9318	Tilg.von Verbindlk.ges.(incl.Verm.auseinand.)	€/ Betrieb	93.943	197.017	215.964	87.185
9319	dar. Tilgung v.Altschuld.u.Verm.auseinand.	€/ Betrieb	0	0	0	0
2920	Veränd. Finanzumlaufvermögen	€/ Betrieb	8.109	-133.068	97.189	-193.841
3822	Veränderung Sonder-AfA	€/ Betrieb	-420	-44	-3.510	0

**Veredlungsbetriebe in ausgewählten Bundesländern
Vergleich der Betriebsformen / -typen von Geflügelbetrieben
Oberstes Viertel nach "Ordentliches Ergebnis + Personalaufwand je AK"**

BWA 521¹ Spezialisierte Legehennenbetriebe

BWA 522¹ Spezialisierte Geflügelmastbetriebe

Blatt 3 von 5

Kenn- zahl	Bezeichnung	Maß- einheit	Veredlungs- betriebe	Geflügelbetriebe (BWA 521; 522; 523)		
				gesamt	BWA 521 ¹	BWA 522 ²
0001	Betriebe	Anzahl	126	19	11	7
Gewinn- und Verlustrechnung						
Ertrag						
4010	Umsatzerlöse	€ / Betrieb	1.604.770	2.404.085	2.097.704	2.131.527
4100	dar. landwirtschaftl. Pflanzenprod.	€ / Betrieb	125.097	239.767	100.444	121.887
4112	dar. Getreide (ohne Körnermais)	€ / Betrieb	52.902	129.303	47.740	35.680
4120	dar. Ölfr., Hülsenfr., Faserpfl.	€ / Betrieb	33.465	47.425	34.221	40.382
4130	dar. Kartoffeln	€ / Betrieb	597	20	0	53
4140	dar. Zuckerrüben	€ / Betrieb	9.126	22.865	0	10.150
4173	dar. nachwachs. Rohstoffe / Energiepfl.	€ / Betrieb	2.966	0	0	0
4200	dar. Tierproduktion	€ / Betrieb	1.384.856	2.127.851	1.925.466	2.003.546
4220	dar. Rinder	€ / Betrieb	1.147	471	2.086	0
4230	dar. Milch	€ / Betrieb	3.866	0	0	0
4240	dar. Schweine	€ / Betrieb	1.110.341	0	82	0
4260	dar. Geflügel, Eier	€ / Betrieb	266.760	2.118.061	1.908.491	1.998.835
4300	dar. Obst, Weinbau	€ / Betrieb	0	0	0	0
4360	dar. Nebenbetr., Handel, Dienstleist.	€ / Betrieb	93.820	39.928	81.171	6.094
4368	dar. Lohnarbeit, Masch.miete	€ / Betrieb	7.488	10.055	4.204	4.848
4400	Bestandsveränderungen	€ / Betrieb	6.829	40.573	-2.142	103.983
4500	Sonst. betr. Erträge	€ / Betrieb	195.958	264.082	185.058	132.741
4510	dar. Zulagen u. Zuschüsse	€ / Betrieb	99.998	120.293	83.940	102.739
4660	dar. betriebsbezogene Zahlungen	€ / Betrieb	82.028	71.681	56.987	29.409
4670	dar. entkoppelte Betriebsprämie	€ / Betrieb	50.948	65.836	44.038	28.951
4680	dar. Ausgleichszulage	€ / Betrieb	1.587	2.470	5.378	0
4690	dar. für umweltger. Agrarprod.	€ / Betrieb	4.966	2.293	7.522	0
4698	dar. sonstige Zuschüsse	€ / Betrieb	24.374	168	5	0
4600	dar. produktbezogene Zahlungen	€ / Betrieb	627	74	0	200
4610	dar. Beihilfen pflanzl. Prod.	€ / Betrieb	43	74	0	200
4640	dar. Prämien Tierprod.	€ / Betrieb	584	0	0	0
4520	dar. aufwandsbezogene Zahlungen	€ / Betrieb	17.343	48.539	26.954	73.131
4560	dar. Agrardieselerstattung	€ / Betrieb	4.924	6.992	4.116	2.573
4550	dar. Investitionszuschüsse	€ / Betrieb	10.703	39.696	21.717	68.049
4722	dar. Mieten u. Pachten	€ / Betrieb	11.655	68.793	4.974	3.615
4725	dar. zeitraumzugehörige Ust.	€ / Betrieb	34.264	4.109	7.097	0
4900	dar. zeitraumfremde Erträge	€ / Betrieb	8.733	9.657	13.082	3.348
Aufwand						
5100	Materialaufwand	€ / Betrieb	1.120.051	1.849.199	1.394.125	1.852.851
5110	dar. Pflanzenproduktion	€ / Betrieb	71.232	108.337	39.978	46.586
5111	dar. Saat- u. Pflanzgut	€ / Betrieb	13.521	16.514	5.961	6.203
5112	dar. Düngemittel	€ / Betrieb	25.291	42.062	19.709	19.624
5113	dar. Pflanzenschutz	€ / Betrieb	23.990	34.481	13.598	19.301
5210	dar. Tierproduktion	€ / Betrieb	918.060	1.553.584	1.201.147	1.679.347
5211	dar. Tierzukauf	€ / Betrieb	302.547	413.709	405.182	319.081
5280	dar. Futtermittelzukauf	€ / Betrieb	546.155	1.049.755	626.119	1.261.067
5292	dar. Tierarzt	€ / Betrieb	33.656	26.521	12.110	52.625
5293	dar. Besamung	€ / Betrieb	7.933	180	9	478
5294	dar. sonst. bezogene Leist. Tierprod.	€ / Betrieb	14.073	51.978	57.841	35.505
5330	dar. Nebenbetr., Handel, Dienstleist.	€ / Betrieb	14.137	20.534	44.483	6.309
5350	dar. sonst. Materialaufwand	€ / Betrieb	119.071	172.954	113.533	124.985
5352	dar. Heizmat., Strom	€ / Betrieb	52.633	93.620	42.852	82.669
5354	dar. Wasser, Abwasser	€ / Betrieb	3.120	2.794	1.910	5.936
5355	dar. Treib- u. Schmierstoffe	€ / Betrieb	25.001	36.608	19.687	14.526
5357	dar. Lohnarbeit, Masch.miete	€ / Betrieb	30.859	24.920	22.891	21.854

Veredlungsbetriebe in ausgewählten Bundesländern
Vergleich der Betriebsformen / -typen von Geflügelbetrieben
Oberstes Viertel nach "Ordentliches Ergebnis + Personalaufwand je AK"

BWA 521¹ Spezialisierte Legehennenbetriebe

BWA 522¹ Spezialisierte Geflügelmastbetriebe

Blatt 4 von 5

Kenn- zahl	Bezeichnung	Maß- einheit	Veredlungs- betriebe	Geflügelbetriebe (BWA 521; 522; 523)		
				gesamt	BWA 521 ¹	BWA 522 ²
0001	Betriebe	Anzahl	126	19	11	7
Aufwand						
5500	Personalaufwand (ohne BUV)	€/ Betrieb	117.155	170.167	246.731	82.199
5501	Personalaufwand (ohne BUV)	€/ AK	30.389	29.096	29.914	36.931
5600	Betriebswirtschaftliche AfA	€/ Betrieb	114.989	142.969	139.283	80.677
5636	dar. Wirtschaftsgeb. u. baul. Anl.	€/ Betrieb	35.611	50.062	40.545	41.347
5642	dar. Maschinen u. Geräte	€/ Betrieb	28.699	41.142	44.229	21.464
5641	dar. Betriebsvorrichtungen	€/ Betrieb	41.517	38.922	32.718	15.433
5700	Sonst. betriebl. Aufwand	€/ Betrieb	189.083	233.489	188.986	167.166
5710	dar. Unterhaltung	€/ Betrieb	52.416	44.182	41.563	20.710
5715	dar. Gebäude u. baul. Anlagen	€/ Betrieb	13.600	6.750	6.543	6.956
5720	dar. techn. Anl., Masch., Fuhrp.	€/ Betrieb	38.665	33.999	34.921	13.454
5730	dar. Betriebsversicherung	€/ Betrieb	23.728	24.827	18.469	20.912
5731	dar. betriebliche Unfallversicherung	€/ Betrieb	5.085	5.266	4.179	2.730
5742	dar. Pachten	€/ Betrieb	28.894	37.722	12.971	24.431
5765	Pachtpreis / ha Pachtfläche	€/ ha	235	187	98	296
5764	dar. zeitraumzugehörige Vorsteuer	€/ Betrieb	25.333	2.634	4.549	0
5770	dar. zeitraumfremder Aufwand	€/ Betrieb	10.888	6.347	11.837	2.636
Unternehmensergebnis						
6000	Betriebsergebnis	€/ Betrieb	266.261	312.397	310.598	185.358
4000	Betriebliche Erträge	€/ Betrieb	1.807.647	2.708.740	2.280.620	2.368.251
5000	Betriebliche Aufwendungen	€/ Betrieb	1.541.386	2.396.343	1.970.022	2.182.893
7000	Finanzergebnis	€/ Betrieb	-36.811	-72.436	-32.962	-37.700
7230	dar. Zinsaufwand	€/ Betrieb	33.655	59.955	38.336	39.948
7600	Außerordentliches Ergebnis	€/ Betrieb	-493	-1.362	0	0
7800	Steuern vom Einkommen u. Ertrag	€/ Betrieb	22.410	38.136	58.346	6.101
7900	Sonstige Steuern	€/ Betrieb	3.061	3.588	2.097	2.249
7910	Unternehmensertrag	€/ Betrieb	1.812.497	2.718.529	2.286.089	2.370.500
7920	Unternehmensaufwand vor Steuern	€/ Betrieb	1.586.600	2.483.517	2.010.550	2.225.090
Rentabilität						
9000	Gewinn/Jahresübersch. vor Steuern	€/ Betrieb	225.897	235.687	275.539	145.410
9000	Gewinn/Jahresübersch. vor Steuern	€/ ha LF	1.292	962	1.717	1.312
9004	Ordentliches Ergebnis	€/ Betrieb	237.207	258.900	278.166	144.698
9004	Ordentliches Ergebnis	€/ ha LF	1.356	1.057	1.734	1.306
9006	Gewinn + Personalaufwand (ohne BUV)	€/ AK	70.369	65.024	60.056	88.269
9007	Ordentliches Ergeb. + Personalaufw. (o. BUV)	€/ AK	72.689	68.743	60.358	87.993
9008	Ordentliches Ergeb. + Personalaufw. (o. BUV)	€/ Betrieb	354.363	429.067	524.897	226.897
9071	Betriebseinkommen	€/ Betrieb	421.115	532.820	579.454	298.926
9073	Relative Faktorentlohnung	%	150,8	160,3	162,3	157,3
9103	Ordentliche Rentabilitätsrate	%	11,4	9,1	11,5	5,6
9120	Gesamtkapitalrentabilität	%	9,6	9,7	11,8	8,4
9131	Eigenkapitalrent. (ohne Boden)	%	22,5	31,5	23,9	26,4
Liquidität / Stabilität						
9601	Liquidität 1. Grades	%	64	52	112	49
9221	Cash flow I	€/ Betrieb	304.670	324.125	357.646	163.222
9223	Cash flow III (zur Neufinanzierung verfügbar)	€/ Betrieb	133.073	99.175	118.211	54.018
9240	Kapitaldienst	€/ Betrieb	126.941	256.897	253.417	127.133
9231	Langfristige Kapitaldienstgrenze	€/ Betrieb	171.816	231.860	231.388	159.235
9232	Mittelfristige Kapitaldienstgrenze	€/ Betrieb	207.770	282.909	271.933	200.581
9233	Kurzfristige Kapitaldienstgrenze	€/ Betrieb	286.819	374.828	370.766	239.911
9241	Ausschöpf. d. langfr. Kapitaldienstgr.	%	74	111	110	80
9242	Ausschöpf. d. mittelfr. Kapitaldienstgr.	%	61	91	93	63
9243	Ausschöpf. d. kurzfr. Kapitaldienstgr.	%	44	69	68	53
9270	Eigenkapitalquote	%	58	41	52	33
9230	Eigenkapitalveränderung	€/ Betrieb	81.886	125.369	101.891	142.482
9239	Bereinigte Eigenkapitalveränderung	€/ Betrieb	138.818	171.980	193.934	119.287
9238	Bereinigte Eigenkapitalveränderung	€/ AK	28.475	27.554	22.301	46.261

Veredlungsbetriebe in ausgewählten Bundesländern
Vergleich der Betriebsformen / -typen von Geflügelbetrieben
Oberstes Viertel nach "Ordentliches Ergebnis + Personalaufwand je AK"

BWA 521¹ Spezialisierte Legehennenbetriebe

BWA 522¹ Spezialisierte Geflügelmastbetriebe

Blatt 5 von 5

Kenn- zahl	Bezeichnung	Maß- einheit	Veredlungs- betriebe	Geflügelbetriebe (BWA 521; 522; 523)		
				gesamt	BWA 521 ¹	BWA 522 ²
0001	Betriebe	Anzahl	126	19	11	7
1	Umsatzerlöse Ferkel	€ / Betrieb	675.391,01			
2	Umsatzerlöse Läufer	€ / Betrieb	550.337,40			
3	Umsatzerlöse Mastschweine	€ / Betrieb	736.729,98		897,21	
4	Umsatzerlöse Sauen	€ / Betrieb	120.615,56			
5	Umsatzerlöse Legehennenhaltung	€ / Betrieb	2.034.101,11	2.110.866,39	1.829.109,84	
6	Umsatzerlöse Mastgeflügelhaltung	€ / Betrieb	1.926.123,64	1.946.027,91	434.652,07	1.998.835,16
7	Verkaufte Ferkel bis 25 kg	Stück / Betrieb	12.312,19			
8	Bestand Läufer	Stück / Betrieb	610,23		4,50	
9	Bestand Läufer	VE / Betrieb	36,61		0,27	
10	Verkaufte Läufer	Stück / Betrieb	8.837,94			
11	Bestand Mastschweine	Stück / Betrieb	1.023,96		5,96	
12	Bestand Mastschweine	VE / Betrieb	762,24		1,92	
13	Verkaufte Mastschweine	Stück / Betrieb	4.763,99		12,00	
14	Verkaufte Jungsauen	Stück / Betrieb	895,89			
15	Bestand Zuchtsauen	Stück / Betrieb	532,05			
16	Bestand Zuchtsauen	VE / Betrieb	175,58			
17	Bestand Legehennen	Stück / Betrieb	42.255,28	50.387,39	46.384,51	
18	Bestand Legehennen	VE / Betrieb	841,08	1.003,17	923,95	
19	Bestand Mastgeflügel	Stück / Betrieb	18.299,21	32.511,74	1.465,19	17.657,14
20	Bestand Mastgeflügel	VE / Betrieb	274,49	487,68	21,98	264,86
21	Bestand Geflügel	VE / Betrieb	867,68	936,11	947,12	943,13
22	Bestand Geflügel (Stuttgarter Programm)	VE / Betrieb	1.055,73	1.190,10	970,98	1.308,44
23	Eier je Henne	Stück / Henne	287,69	287,05	289,71	
24	Eierpreis	€ / 100 Eier	12,21	12,31	11,82	
25	Ferkelpreis 1	€ / Tier	44,10			
26	Ferkelpreis 2	€ / Tier	59,45			
27	Läuferpreis	€ / Tier	63,59			
28	Mastschweinpreis	€ / Tier	160,04		74,77	
29	Bestand Schweine je Betrieb	Stück / Betrieb	3.783,47		10,46	

**Veredlungsbetriebe in ausgewählten Bundesländern
Vergleich der Betriebsformen / -typen von Geflügelbetrieben
Unterstes Viertel nach "Ordentliches Ergebnis + Personalaufwand je AK"**

BWA 521¹ Spezialisierte Legehennenbetriebe

BWA 522¹ Spezialisierte Geflügelmastbetriebe

Blatt 1 von 5

Kenn- zahl	Bezeichnung	Maß- einheit	Veredlungs- betriebe	Geflügelbetriebe (BWA 521; 522; 523)		
				gesamt	BWA 521 ¹	BWA 522 ²
0001	Betriebe	Anzahl	126	19	11	7
Faktorausstattung						
1006	Wirtschaftliche Betriebsgröße	€ / ha LF	20.754	105.923	137.216	21.519
1030	Landw. genutzte Fläche (LF)	ha / Betrieb	64,0	45,7	54,6	45,4
1033	dar. zugepachtete LF (Netto)	ha / Betrieb	42,8	22,1	15,5	40,5
1150	Ackerfläche	% LF	89,7	80,1	73,9	87,6
1160	Dauergrünland	% LF	10,1	19,3	25,9	12,4
1056	Ertragsmesszahl	EMZ / a	36	28	27	30
1110	Arbeitskräfte insgesamt	AK / Betrieb	7,62	30,30	48,42	3,66
1114	AK-Besatz	AK / 100 ha LF	11,90	66,26	88,66	8,07
Produktionsstruktur						
1151	Ackerfläche (Anfang des Jahres)	ha AF / Betrieb	57,9	35,0	37,6	39,7
1210	dar. Getreide (ohne Körnermais)	ha / Betrieb	33,9	22,2	21,5	32,5
1230	dar. Ölrüchte, Hülsenfr., Faserpflanzen	ha / Betrieb	7,8	0,9	1,2	0,0
1237	dar. Winterraps	ha / Betrieb	6,8	0,0	0,0	0,0
1240	dar. Kartoffeln	ha / Betrieb	0,0	0,0	0,0	0,1
1250	dar. Zuckerrüben	ha / Betrieb	0,5	0,0	0,0	0,0
1271	dar. Silomais	ha / Betrieb	4,6	5,5	5,9	5,7
1275	dar. sonst. Ackerfutter	ha / Betrieb	2,3	4,8	7,0	0,6
1284	dar. nachwachs. Rohstoffe / Energiepflanzen	ha / Betrieb	1,0	0,0	0,0	0,0
1300	Viehbesatz	VE / 100 ha LF	1.890,3	8.861,9	11.501,2	1.873,9
1330	dar. Rinder	Stück / Betrieb	5,1	11,1	19,2	2,8
1335	dar. Milchkühe	Stück / Betrieb	0,0	0,0	0,0	0,0
1336	dar. Mutter- und Ammenkühe	Stück / Betrieb	2,7	6,0	10,3	1,3
1339	dar. Jung- und Mastvieh	Stück / Betrieb	1,9	4,1	7,1	1,1
1350	dar. Schweine	Stück / Betrieb	2.758,8	0,0	0,0	0,0
1351	dar. Mastschweine und Läufer	Stück / Betrieb	1.245,5	0,0	0,0	0,0
1352	dar. Zuchtsauen	Stück / Betrieb	157,5	0,0	0,0	0,0
1340	dar. Schafe	Stück / Betrieb	0,4	1,5	2,6	0,0
1320	dar. Pferde	Stück / Betrieb	0,2	0,3	0,0	0,4
1391	Rauhfuttermittelverzehrer	GV / Betrieb	4,4	9,1	15,1	2,5
Erträge, Leistungen, Preise						
1411	Getreide (ohne Körnermais)	dt / ha	69	54	44	62
1420	dar. Weizen	dt / ha	76	74	31	79
1426	dar. Wintergerste	dt / ha	68	49	49	
1427	dar. Sommergerste	dt / ha	51	45	45	
1433	dar. Roggen	dt / ha	49	38	37	41
1434	dar. Triticale	dt / ha	69	61	68	43
1465	Raps	dt / ha	35			
1472	Kartoffeln	dt / ha	248			360
1473	Zuckerrüben	dt / ha	636			
1631	Milchleistung (4 % Fett)	kg / Kuh				
1632	Milchleistung (nat. Fettgehalt)	kg / Kuh				
1612	Lebend geborene Ferkel	Ferkel / Sau	26			
1511	Getreideerlös insges.(netto; o. Körnermais)	€ / dt	16,04	15,51	14,77	15,86
1520	Weizenerlös (netto)	€ / dt	16,74	17,99	38,26	17,00
1526	Wintergersteerlös (netto)	€ / dt	16,46	14,80	14,80	
1527	Sommergersteerlös (netto)	€ / dt	17,91	14,91	14,91	
1533	Roggenerlös (netto)	€ / dt	12,57	12,43	12,66	12,14
1534	Triticaleerlös (netto)	€ / dt	13,88	15,18	16,68	14,45
1565	Rapselerlös (netto)	€ / dt	37,96			
1572	Kartoffelerlös (netto)	€ / dt	41,94	54,96	54,96	
1573	Zuckerrübenerlös (netto)	€ / dt	5,28			
1731	Milcherlös (netto bei 4 % Fett)	€ / dt				
1732	Milcherlös (netto bei nat. Fettgehalt)	€ / dt				

Veredlungsbetriebe in ausgewählten Bundesländern
Vergleich der Betriebsformen / -typen von Geflügelbetrieben
Unterstes Viertel nach "Ordentliches Ergebnis + Personalaufwand je AK"

BWA 521¹ Spezialisierte Legehennenbetriebe

BWA 522¹ Spezialisierte Geflügelmastbetriebe

Blatt 2 von 5

Kenn- zahl	Bezeichnung	Maß- einheit	Veredlungs- betriebe	Geflügelbetriebe (BWA 521; 522; 523)		
				gesamt	BWA 521 ¹	BWA 522 ²
0001	Betriebe	Anzahl	126	19	11	7
Bilanz						
2000	Summe Aktiva (Bilanzvermögen)	€/ Betrieb	2.677.487	8.243.052	12.671.796	1.924.348
2000	Summe Aktiva (Bilanzvermögen)	€/ ha LF	41.821	180.288	232.034	42.413
2100	Sachanlagen gesamt	€/ Betrieb	1.856.512	6.013.904	9.253.029	1.364.667
2111	dar. Boden	€/ Betrieb	493.274	846.315	1.416.193	87.958
2115	dar. Gebäude, baul. Anlagen	€/ Betrieb	685.563	2.608.531	3.720.758	985.755
2120	dar. techn. Anlagen u. Maschinen	€/ Betrieb	598.291	2.397.231	3.899.530	282.926
2130	dar. andere Anlagen insges.	€/ Betrieb	39.054	100.960	164.647	8.029
2160	dar. Anlagen im Bau, Anzahlungen	€/ Betrieb	34.247	59.524	51.900	0
2200	Finanzanlagen	€/ Betrieb	104.015	551.084	951.346	14
2211	dar. Anteile an verbund. Untern.	€/ Betrieb	56.285	373.207	644.630	0
2213	dar. Beteiligungen	€/ Betrieb	30.432	97.633	168.639	14
2300	Tiervermögen	€/ Betrieb	239.760	521.309	832.946	86.929
2320	dar. Rinder	€/ Betrieb	2.324	5.059	8.739	1.581
2330	dar. Schweine	€/ Betrieb	159.274	0	0	0
2400	Umlaufvermögen (ohne Tiere)	€/ Betrieb	466.881	1.138.947	1.625.548	440.921
2410	dav. Vorräte	€/ Betrieb	113.502	193.251	319.398	17.146
2412	dar. Feldinventar	€/ Betrieb	23.194	11.567	17.396	5.945
2420	dav. Finanzumlaufvermögen	€/ Betrieb	353.379	945.696	1.306.149	423.776
2431	dar. Forderungen aus Lief. u. Leist.	€/ Betrieb	128.859	386.507	557.132	164.404
2450	dar. Bank, Kasse	€/ Betrieb	30.811	44.153	45.844	31.219
9041	Eigenkapital (+ 50% Sonderposten)	€/ Betrieb	710.114	1.511.509	2.534.419	105.817
3600	dar. Geschäftsguth., gez. Kapital	€/ Betrieb	119.980	696.344	1.170.909	32.627
3140	Sonderposten gesamt	€/ Betrieb	184.683	917.879	1.505.194	58.628
3400	Rückstellungen	€/ Betrieb	28.488	102.195	171.532	3.848
3500	Verbindlichkeiten	€/ Betrieb	1.815.909	6.020.575	9.047.382	1.634.888
3510	dar. geg. Kreditinstituten	€/ Betrieb	962.670	3.324.697	4.811.032	1.168.176
3521	dar. aus Lieferungen u. Leistungen	€/ Betrieb	242.207	710.068	1.032.328	261.590
9280	Anlagenintensität	%	66	77	78	69
9281	Veralerungsgrad abnutzb. Anlagenverm.	%	49	50	46	115
9292	Fremdkapitaldeckung II	%	74	70	74	47
Investitionen, Finanzierung						
8300	Bruttoinvestitionen	€/ Betrieb	229.742	725.685	901.616	553.960
8231	Zugang Boden	€/ Betrieb	8.951	15.787	23.167	327
8232	Zugang Wirtschaftsgeb.u.baul. Anl.	€/ Betrieb	75.485	346.787	329.194	420.108
8251	Zugang Anlagen im Bau, Anzahlung	€/ Betrieb	70.689	34.248	42.764	1.750
8241	Zugang techn. Anlagen u. Masch.	€/ Betrieb	84.566	337.304	454.089	176.752
2800	Veränderung Tiervermögen	€/ Betrieb	-5.593	-31.276	2.321	-37.100
8400	Nettoinvestitionen	€/ Betrieb	-51.880	-650.123	-1.030.993	-94.205
8401	Nettoinvestitionen	€/ AK	-6.810	-21.460	-21.294	-25.719
8404	Veränderung Sachanlageverm. (o. Boden)	%	-1	-8	-9	-3
9314	Nettoverbindlichkeiten	€/ Betrieb	1.462.530	5.074.879	7.741.232	1.211.112
9315	Veränd. Nettoverbindlichkeiten	€/ Betrieb	27.883	-315.076	-456.461	-46.039
9317	Tilg. lang- u. mittelfr. Verbindl. geg. Kreditinst.	€/ Betrieb	63.366	131.462	133.754	84.542
9318	Tilg. von Verbindl. ges. (incl. Verm. auseinand.)	€/ Betrieb	167.621	725.956	1.153.255	96.096
9319	dar. Tilgung v. Altschuld. u. Verm. auseinand.	€/ Betrieb	0	0	0	0
2920	Veränd. Finanzumlaufvermögen	€/ Betrieb	53.981	73.405	123.369	95.543
3822	Veränderung Sonder-AfA	€/ Betrieb	-5.296	-29.671	-51.204	0

**Veredlungsbetriebe in ausgewählten Bundesländern
Vergleich der Betriebsformen / -typen von Geflügelbetrieben
Unterstes Viertel nach "Ordentliches Ergebnis + Personalaufwand je AK"**

BWA 521¹ Spezialisierte Legehennenbetriebe

BWA 522¹ Spezialisierte Geflügelmastbetriebe

Blatt 3 von 5

Kenn- zahl	Bezeichnung	Maß- einheit	Veredlungs- betriebe	Geflügelbetriebe (BWA 521; 522; 523)		
				gesamt	BWA 521 ¹	BWA 522 ²
0001	Betriebe	Anzahl	126	19	11	7
Gewinn- und Verlustrechnung						
Ertrag						
4010	Umsatzerlöse	€/ Betrieb	2.317.583	9.121.444	14.206.708	1.881.034
4100	dar. landwirtschaftl. Pflanzenprod.	€/ Betrieb	33.747	23.429	21.760	30.936
4112	dar. Getreide (ohne Körnermais)	€/ Betrieb	13.398	18.120	12.906	30.634
4120	dar. Ölf., Hülsenfr., Faserpfl.	€/ Betrieb	9.283	290	184	0
4130	dar. Kartoffeln	€/ Betrieb	5	12	20	0
4140	dar. Zuckerrüben	€/ Betrieb	1.500	0	0	0
4173	dar. nachwachs. Rohstoffe / Energiepfl.	€/ Betrieb	2.438	0	0	0
4200	dar. Tierproduktion	€/ Betrieb	2.155.677	8.881.714	13.811.362	1.845.095
4220	dar. Rinder	€/ Betrieb	2.302	3.824	6.605	1.036
4230	dar. Milch	€/ Betrieb	0	0	0	0
4240	dar. Schweine	€/ Betrieb	813.422	0	0	0
4260	dar. Geflügel, Eier	€/ Betrieb	1.338.474	8.875.623	13.802.649	1.843.470
4300	dar. Obst, Weinbau	€/ Betrieb	0	2	0	0
4360	dar. Nebenbetr., Handel, Dienstleist.	€/ Betrieb	129.569	216.297	373.603	2.027
4368	dar. Lohnarbeit, Masch.miete	€/ Betrieb	6.671	3.376	5.831	1.614
4400	Bestandsveränderungen	€/ Betrieb	-4.770	-32.420	2.696	-39.101
4500	Sonst. betr. Erträge	€/ Betrieb	202.263	796.415	1.307.757	89.772
4510	dar. Zulagen u. Zuschüsse	€/ Betrieb	29.190	19.321	18.828	25.193
4660	dar. betriebsbezogene Zahlungen	€/ Betrieb	23.289	16.505	17.781	19.346
4670	dar. entkoppelte Betriebsprämie	€/ Betrieb	19.491	11.813	13.805	12.764
4680	dar. Ausgleichszulage	€/ Betrieb	686	936	1.200	1.027
4690	dar. für umweltger. Agrarprod.	€/ Betrieb	2.509	2.053	2.776	933
4698	dar. sonstige Zuschüsse	€/ Betrieb	223	0	0	0
4600	dar. produktbezogene Zahlungen	€/ Betrieb	375	0	0	0
4610	dar. Beihilfen pflanzl. Prod.	€/ Betrieb	7	0	0	0
4640	dar. Prämien Tierprod.	€/ Betrieb	368	0	0	0
4520	dar. aufwandsbezogene Zahlungen	€/ Betrieb	5.525	2.816	1.047	5.847
4560	dar. Agrardieselerstattung	€/ Betrieb	1.899	593	1.025	379
4550	dar. Investitionszuschüsse	€/ Betrieb	3.040	1.780	0	4.832
4722	dar. Mieten u. Pachten	€/ Betrieb	29.223	171.213	291.612	6.196
4725	dar. zeitraumzugehörige Ust.	€/ Betrieb	15.816	4.937	3.968	1.557
4900	dar. zeitraumfremde Erträge	€/ Betrieb	63.801	361.834	620.003	2.220
Aufwand						
5100	Materialaufwand	€/ Betrieb	2.046.797	8.208.561	12.917.848	1.634.549
5110	dar. Pflanzenproduktion	€/ Betrieb	26.323	12.763	12.476	15.701
5111	dar. Saat- u. Pflanzgut	€/ Betrieb	4.784	2.450	2.983	1.469
5112	dar. Düngemittel	€/ Betrieb	7.814	3.622	6.256	613
5113	dar. Pflanzenschutz	€/ Betrieb	7.307	3.408	974	8.017
5210	dar. Tierproduktion	€/ Betrieb	1.620.791	6.455.715	9.986.254	1.514.067
5211	dar. Tierzukauf	€/ Betrieb	690.489	2.882.371	4.765.674	310.614
5280	dar. Futtermittelzukauf	€/ Betrieb	804.293	3.014.463	4.311.556	1.124.170
5292	dar. Tierarzt	€/ Betrieb	38.499	115.807	172.238	36.729
5293	dar. Besamung	€/ Betrieb	3.569	0	0	0
5294	dar. sonst. bezogene Leist. Tierprod.	€/ Betrieb	16.225	67.147	95.527	23.085
5330	dar. Nebenbetr., Handel, Dienstleist.	€/ Betrieb	190.928	865.438	1.491.245	6.172
5350	dar. sonst. Materialaufwand	€/ Betrieb	201.814	881.048	1.435.667	107.306
5352	dar. Heizmat., Strom	€/ Betrieb	63.369	207.366	305.915	65.962
5354	dar. Wasser, Abwasser	€/ Betrieb	5.612	17.043	25.087	2.306
5355	dar. Treib- u. Schmierstoffe	€/ Betrieb	21.688	68.854	113.015	9.447
5357	dar. Lohnarbeit, Masch.miete	€/ Betrieb	15.230	14.996	6.883	29.592

Veredlungsbetriebe in ausgewählten Bundesländern
Vergleich der Betriebsformen / -typen von Geflügelbetrieben
Unterstes Viertel nach "Ordentliches Ergebnis + Personalaufwand je AK"

BWA 521¹ Spezialisierte Legehennenbetriebe

BWA 522¹ Spezialisierte Geflügelmastbetriebe

Blatt 4 von 5

Kenn- zahl	Bezeichnung	Maß- einheit	Veredlungs- betriebe	Geflügelbetriebe (BWA 521; 522; 523)		
				gesamt	BWA 521 ¹	BWA 522 ²
0001	Betriebe	Anzahl	126	19	11	7
Aufwand						
5500	Personalaufwand (ohne BUV)	€ / Betrieb	146.210	659.165	1.083.980	41.029
5501	Personalaufwand (ohne BUV)	€ / AK	22.393	22.030	22.634	12.149
5600	Betriebswirtschaftliche AfA	€ / Betrieb	215.222	996.485	1.637.639	82.235
5636	dar. Wirtschaftsgeb. u. baul. Anl.	€ / Betrieb	42.446	173.041	249.169	42.555
5642	dar. Maschinen u. Geräte	€ / Betrieb	55.587	279.247	476.211	8.544
5641	dar. Betriebsvorrichtungen	€ / Betrieb	47.336	129.290	200.470	24.746
5700	Sonst. betriebl. Aufwand	€ / Betrieb	243.036	821.051	1.322.581	118.074
5710	dar. Unterhaltung	€ / Betrieb	56.118	137.430	221.352	12.354
5715	dar. Gebäude u. baul. Anlagen	€ / Betrieb	9.576	20.469	30.586	3.048
5720	dar. techn. Anl., Masch., Fuhrp.	€ / Betrieb	46.469	116.961	190.766	9.307
5730	dar. Betriebsversicherung	€ / Betrieb	18.291	49.479	74.625	14.453
5731	dar. betriebliche Unfallversicherung	€ / Betrieb	3.228	6.794	9.773	1.053
5742	dar. Pachten	€ / Betrieb	14.137	6.010	2.274	12.835
5765	Pachtpreis / ha Pachtfläche	€ / ha	306	218	91	320
5764	dar. zeitraumzugehörige Vorsteuer	€ / Betrieb	13.861	3.039	2.540	1.282
5770	dar. zeitraumfremder Aufwand	€ / Betrieb	14.600	72.827	122.299	5.496
Unternehmensergebnis						
6000	Betriebsergebnis	€ / Betrieb	-50.828	-239.493	-477.044	55.815
4000	Betriebliche Erträge	€ / Betrieb	2.600.446	10.445.769	16.485.004	1.931.705
5000	Betriebliche Aufwendungen	€ / Betrieb	2.651.273	10.685.263	16.962.047	1.875.890
7000	Finanzergebnis	€ / Betrieb	-31.577	-190.202	-283.815	-48.261
7230	dar. Zinsaufwand	€ / Betrieb	61.462	230.267	347.671	56.493
7600	Außerordentliches Ergebnis	€ / Betrieb	-455	-4.847	-8.373	8
7800	Steuern vom Einkommen u. Ertrag	€ / Betrieb	596	2.640	4.561	0
7900	Sonstige Steuern	€ / Betrieb	4.179	15.886	26.224	1.198
7910	Unternehmensertrag	€ / Betrieb	2.635.455	10.516.253	16.601.400	1.939.945
7920	Unternehmensaufwand vor Steuern	€ / Betrieb	2.722.493	10.966.682	17.396.856	1.933.581
Rentabilität						
9000	Gewinn/Jahresübersch. vor Steuern	€ / Betrieb	-87.035	-450.429	-795.456	6.364
9000	Gewinn/Jahresübersch. vor Steuern	€ / ha LF	-1.359	-9.852	-14.566	140
9004	Ordentliches Ergebnis	€ / Betrieb	-178.374	-879.492	-1.517.697	9.632
9004	Ordentliches Ergebnis	€ / ha LF	-2.786	-19.236	-27.791	212
9006	Gewinn + Personalaufwand (ohne BUV)	€ / AK	7.767	6.890	5.959	12.939
9007	Ordentliches Ergeb. + Personalaufw. (o. BUV)	€ / AK	-4.222	-7.273	-8.958	13.831
9008	Ordentliches Ergeb. + Personalaufw. (o. BUV)	€ / Betrieb	-32.164	-220.326	-433.718	50.661
9071	Betriebseinkommen	€ / Betrieb	61.659	85.554	31.747	126.770
9073	Relative Faktorentlohnung	%	21,4	8,5	2,0	98,5
9103	Ordentliche Rentabilitätsrate	%	-8,1	-8,6	-9,4	0,0
9120	Gesamtkapitalrentabilität	%	-5,5	-8,0	-9,4	3,0
9131	Eigenkapitalrent. (ohne Boden)	%	0,0	0,0	0,0	0,0
Liquidität / Stabilität						
9601	Liquidität 1. Grades	%	6	3	2	7
9221	Cash flow I	€ / Betrieb	131.453	503.476	735.171	90.779
9223	Cash flow III (zur Neufinanzierung verfügbar)	€ / Betrieb	-42.451	-219.109	-409.245	-9.358
9240	Kapitaldienst	€ / Betrieb	228.971	956.210	1.500.903	152.590
9231	Langfristige Kapitaldienstgrenze	€ / Betrieb	-113.679	-652.864	-1.172.892	61.534
9232	Mittelfristige Kapitaldienstgrenze	€ / Betrieb	-71.061	-479.347	-922.991	104.228
9233	Kurzfristige Kapitaldienstgrenze	€ / Betrieb	44.670	-32.724	-185.303	143.769
9241	Ausschöpf. d. langfr. Kapitaldienstgr.	%	-201	-146	-128	248
9242	Ausschöpf. d. mittelfr. Kapitaldienstgr.	%	-322	-199	-163	146
9243	Ausschöpf. d. kurzfr. Kapitaldienstgr.	%	513	-2.922	-810	106
9270	Eigenkapitalquote	%	27	18	20	6
9230	Eigenkapitalveränderung	€ / Betrieb	-78.377	-312.644	-559.326	808
9239	Bereinigte Eigenkapitalveränderung	€ / Betrieb	-175.029	-883.118	-1.520.541	5.040
9238	Bereinigte Eigenkapitalveränderung	€ / AK	-22.975	-29.150	-31.404	1.376

Veredlungsbetriebe in ausgewählten Bundesländern
Vergleich der Betriebsformen / -typen von Geflügelbetrieben
Unterstes Viertel nach "Ordentliches Ergebnis + Personalaufwand je AK"

BWA 521¹ Spezialisierte Legehennenbetriebe

BWA 522¹ Spezialisierte Geflügelmastbetriebe

Blatt 5 von 5

Kenn- zahl	Bezeichnung	Maß- einheit	Veredlungs- betriebe	Geflügelbetriebe (BWA 521; 522; 523)		
				gesamt	BWA 521 ¹	BWA 522 ²
0001	Betriebe	Anzahl	126	19	11	7
1	Umsatzerlöse Ferkel	€ / Betrieb	480.160,61			
2	Umsatzerlöse Läufer	€ / Betrieb	211.677,45			
3	Umsatzerlöse Mastschweine	€ / Betrieb	724.231,57			
4	Umsatzerlöse Sauen	€ / Betrieb	45.927,50			
5	Umsatzerlöse Legehennenhaltung	€ / Betrieb	8.625.795,99	11.089.529,21	13.692.620,80	200.425,88
6	Umsatzerlöse Mastgeflügelhaltung	€ / Betrieb	1.748.363,67	1.748.363,67	32.715,59	1.814.837,41
7	Verkaufte Ferkel bis 25 kg	Stück / Betrieb	10.658,31			
8	Bestand Läufer	Stück / Betrieb	636,46			
9	Bestand Läufer	VE / Betrieb	38,19			
10	Verkaufte Läufer	Stück / Betrieb	3.375,09			
11	Bestand Mastschweine	Stück / Betrieb	1.171,22			
12	Bestand Mastschweine	VE / Betrieb	769,68			
13	Verkaufte Mastschweine	Stück / Betrieb	4.810,52			
14	Verkaufte Jungsauen	Stück / Betrieb	321,50			
15	Bestand Zuchtsauen	Stück / Betrieb	342,21			
16	Bestand Zuchtsauen	VE / Betrieb	112,93			
17	Bestand Legehennen	Stück / Betrieb	187.358,60	259.382,69	296.422,13	2.343,44
18	Bestand Legehennen	VE / Betrieb	3.457,45	4.691,57	5.770,86	46,87
19	Bestand Mastgeflügel	Stück / Betrieb	18.786,25	18.786,25	1.246,00	12.961,69
20	Bestand Mastgeflügel	VE / Betrieb	281,80	281,80	18,69	194,43
21	Bestand Geflügel	VE / Betrieb	3.200,87	4.042,70	6.265,85	847,65
22	Bestand Geflügel (Stuttgarter Programm)	VE / Betrieb	3.222,48	4.117,09	5.771,67	1.226,59
23	Eier je Henne	Stück / Henne	237,20	237,21	230,04	259,75
24	Eierpreis	€ / 100 Eier	9,30	9,29	9,30	23,32
25	Ferkelpreis 1	€ / Tier	25,31			
26	Ferkelpreis 2	€ / Tier	54,95			
27	Läuferpreis	€ / Tier	66,30			
28	Mastschweinpreis	€ / Tier	154,05			
29	Bestand Schweine je Betrieb	Stück / Betrieb	3.248,70			

**Veredlungsbetriebe in ausgewählten Bundesländern
Vergleich der Betriebsformen / -typen von Schweinebetrieben**

BWA 511¹ Spezialisierte Schweineaufzuchtbetriebe

BWA 512² Spezialisierte Schweinemastbetriebe

BWA 513³ Schweineaufzucht- und mastverbundbetriebe

Blatt 1 von 5

Kennzahl	Bezeichnung	Maßeinheit	Veredlungsbetriebe	Schweinebetriebe (BWA 511; 512; 513)			
				gesamt	BWA 511 ¹	BWA 512 ²	BWA 513 ³
0001	Betriebe	Anzahl	354	330	101	132	97
Faktorausstattung							
1006	Wirtschaftliche Betriebsgröße	€/ ha LF	4.582	4.700	5.776	4.276	4.490
1030	Landw. genutzte Fläche (LF)	ha / Betrieb	87,4	83,7	65,8	97,5	83,5
1033	dar. zugepachtete LF (Netto)	ha / Betrieb	52,6	49,7	38,3	56,4	52,5
1150	Ackerfläche	% LF	94,4	95,3	95,3	95,5	94,9
1160	Dauergrünland	% LF	5,6	4,7	4,7	4,4	5,1
1056	Ertragsmesszahl	EMZ / a	37	37	34	39	37
1110	Arbeitskräfte insgesamt	AK / Betrieb	2,33	2,25	2,62	2,10	2,07
1113	dar. Familienarbeitskräfte	FAK / Betrieb	1,58	1,60	1,50	1,58	1,74
1120	Nicht entlohnte Arbeitskräfte	nAK / Betrieb	1,52	1,54	1,44	1,53	1,65
1114	AK-Besatz	AK / 100 ha LF	2,66	2,69	3,99	2,15	2,48
1130	Lohnansatz	€/ Betrieb	43.670	44.140	41.235	44.391	46.825
Produktionsstruktur							
1151	Ackerfläche (Anfang des Jahres)	ha AF / Betrieb	81,5	79,0	62,3	92,6	78,0
1210	dar. Getreide (ohne Körnermais)	ha / Betrieb	49,7	48,5	40,5	52,7	51,1
1230	dar. Ölfrüchte, Hülsenfr., Faserpflanzen	ha / Betrieb	10,3	9,5	9,0	9,9	9,5
1237	dar. Winterraps	ha / Betrieb	9,6	9,0	8,6	9,6	8,7
1240	dar. Kartoffeln	ha / Betrieb	0,1	0,1	0,0	0,1	0,2
1250	dar. Zuckerrüben	ha / Betrieb	1,3	1,3	0,6	2,1	0,9
1271	dar. Silomais	ha / Betrieb	5,8	5,7	7,3	5,8	3,8
1275	dar. sonst. Ackerfutter	ha / Betrieb	1,8	1,4	0,7	2,2	1,2
1284	dar. nachwachs. Rohstoffe / Energiepflanzen	ha / Betrieb	1,2	1,3	0,2	2,6	0,7
1300	Viehbesatz	VE / 100 ha LF	384,7	397,9	412,8	394,2	391,4
1330	dar. Rinder	Stück / Betrieb	2,1	0,9	0,1	2,1	0,3
1335	dar. Milchkühe	Stück / Betrieb	0,0	0,0	0,0	0,0	0,0
1336	dar. Mutter- und Ammenkühe	Stück / Betrieb	0,8	0,2	0,0	0,3	0,1
1339	dar. Jung- und Mastvieh	Stück / Betrieb	1,2	0,7	0,1	1,6	0,1
1350	dar. Schweine	Stück / Betrieb	1.367,8	1.466,3	1.531,8	1.428,5	1.449,6
1351	dar. Mastschweine und Läufer	Stück / Betrieb	660,0	707,6	132,9	1.169,7	677,1
1352	dar. Zuchtsauen	Stück / Betrieb	110,8	118,7	267,1	0,6	124,7
1340	dar. Schafe	Stück / Betrieb	1,0	0,8	1,2	0,8	0,2
1320	dar. Pferde	Stück / Betrieb	0,2	0,2	0,2	0,1	0,2
1391	Rauhfuttermittelverzehr	GV / Betrieb	1,9	0,9	0,4	1,8	0,4
Erträge, Leistungen, Preise							
1411	Getreideerlös (ohne Körnermais)	dt / ha	71	72	70	72	74
1420	dar. Weizen	dt / ha	78	79	76	80	79
1426	dar. Wintergerste	dt / ha	71	71	70	72	72
1427	dar. Sommergerste	dt / ha	55	55	59	50	57
1433	dar. Roggen	dt / ha	48	43	55	34	53
1434	dar. Triticale	dt / ha	67	68	65	65	75
1465	Raps	dt / ha	39	40	40	40	38
1472	Kartoffeln	dt / ha	330	330	133	409	264
1473	Zuckerrüben	dt / ha	675	680	701	675	682
1631	Milchleistung (4 % Fett)	kg / Kuh					
1632	Milchleistung (nat. Fettgehalt)	kg / Kuh					
1612	Lebend geborene Ferkel	Ferkel / Sau	25	25	25	23	25
1511	Getreideerlös insges. (netto; o. Körnermais)	€/ dt	16,92	17,18	16,22	17,88	17,03
1520	Weizenerlös (netto)	€/ dt	17,71	17,67	16,84	18,16	17,63
1526	Wintergersteerlös (netto)	€/ dt	16,63	16,56	16,18	16,97	16,33
1527	Sommergersteerlös (netto)	€/ dt	18,81	19,42	15,61	19,70	20,07
1533	Roggenerlös (netto)	€/ dt	13,87	14,91	12,67	17,84	16,57
1534	Triticaleerlös (netto)	€/ dt	15,17	15,09	16,50	14,47	13,80
1565	Rapselerlös (netto)	€/ dt	38,55	38,44	37,06	39,50	38,35
1572	Kartoffelerlös (netto)	€/ dt	10,82	10,79	15,89	7,33	15,11
1573	Zuckerrübenelerlös (netto)	€/ dt	5,04	5,05	5,31	4,79	5,64
1731	Milcherlös (netto bei 4 % Fett)	€/ dt					
1732	Milcherlös (netto bei nat. Fettgehalt)	€/ dt					

**Veredlungsbetriebe in ausgewählten Bundesländern
Vergleich der Betriebsformen / -typen von Schweinebetrieben**

BWA 511¹ Spezialisierte Schweineaufzuchtbetriebe

BWA 512² Spezialisierte Schweinemastbetriebe

BWA 513³ Schweineaufzucht- und mastverbundbetr.

Blatt 2 von 5

Kenn- zahl	Bezeichnung	Maß- einheit	Veredlungs- betriebe	Schweinebetriebe (BWA 511; 512; 513)			
				gesamt	BWA 511 ¹	BWA 512 ²	BWA 513 ³
0001	Betriebe	Anzahl	354	330	101	132	97
Bilanz							
2000	Summe Aktiva (Bilanzvermögen)	€ / Betrieb	1.235.914	1.222.508	984.179	1.367.222	1.273.736
2000	Summe Aktiva (Bilanzvermögen)	€ / ha LF	14.136	14.610	14.956	14.025	15.257
2100	Sachanlagen gesamt	€ / Betrieb	1.003.624	992.438	762.619	1.113.858	1.066.504
2111	dar. Boden	€ / Betrieb	589.832	614.174	417.153	718.007	678.023
2115	dar. Gebäude, baul. Anlagen	€ / Betrieb	207.397	182.402	165.758	183.516	198.217
2120	dar. techn. Anlagen u. Maschinen	€ / Betrieb	164.838	157.269	131.286	177.408	156.917
2130	dar. andere Anlagen insges.	€ / Betrieb	8.762	7.939	8.316	8.521	6.754
2160	dar. Anlagen im Bau, Anzahlungen	€ / Betrieb	24.343	21.668	33.557	16.279	16.622
2200	Finanzanlagen	€ / Betrieb	9.459	9.967	11.143	9.472	9.416
2211	dar. Anteile an verbund. Untern.	€ / Betrieb	64	55	5	133	1
2213	dar. Beteiligungen	€ / Betrieb	5.909	6.187	4.181	6.578	7.743
2300	Tiervermögen	€ / Betrieb	83.603	86.112	86.343	87.340	84.199
2320	dar. Rinder	€ / Betrieb	1.031	486	20	1.102	132
2330	dar. Schweine	€ / Betrieb	79.620	85.354	86.022	85.971	83.821
2400	Umlaufvermögen (ohne Tiere)	€ / Betrieb	135.107	130.120	122.677	150.740	109.809
2410	dav. Vorräte	€ / Betrieb	56.164	54.795	42.905	65.175	53.050
2412	dar. Feldinventar	€ / Betrieb	39.012	37.684	29.845	43.598	37.799
2420	dav. Finanzumlaufvermögen	€ / Betrieb	78.943	75.325	79.772	85.566	56.759
2431	dar. Forderungen aus Lief. u. Leist.	€ / Betrieb	34.919	32.531	28.923	42.226	23.094
2450	dar. Bank, Kasse	€ / Betrieb	23.768	22.472	24.160	23.818	18.884
9041	Eigenkapital (+ 50% Sonderposten)	€ / Betrieb	838.561	866.684	608.209	960.888	1.007.622
3600	dar. Geschäftsguth., gez. Kapital	€ / Betrieb	0	0	0	0	0
3140	Sonderposten gesamt	€ / Betrieb	24.013	13.730	13.796	12.709	15.051
3400	Rückstellungen	€ / Betrieb	4.098	3.988	1.876	6.281	3.067
3500	Verbindlichkeiten	€ / Betrieb	376.346	342.044	363.958	389.225	255.022
3510	dar. geg. Kreditinstituten	€ / Betrieb	290.610	260.157	278.061	282.790	210.716
3521	dar. aus Lieferungen u. Leistungen	€ / Betrieb	57.154	53.715	61.185	63.281	32.918
9280	Anlagenintensität	%	65	63	62	62	67
9281	Veralterungsgrad abnutzb. Anlagenverm.	%	40	37	36	38	35
9292	Fremdkapitaldeckung II	%	104	114	98	111	143
Investitionen, Finanzierung							
8300	Bruttoinvestitionen	€ / Betrieb	79.192	66.839	55.129	70.057	74.652
8231	Zugang Boden	€ / Betrieb	10.947	10.923	5.374	15.288	10.759
8232	Zugang Wirtschaftsgeb.u.baul. Anl.	€ / Betrieb	2.279	2.118	2.812	2.908	322
8251	Zugang Anlagen im Bau, Anzahlung	€ / Betrieb	33.446	24.327	25.803	19.452	29.425
8241	Zugang techn. Anlagen u. Masch.	€ / Betrieb	29.639	27.758	25.083	28.187	29.959
2800	Veränderung Tiervermögen	€ / Betrieb	-1.255	-1.445	-4.384	-160	-133
8400	Nettoinvestitionen	€ / Betrieb	27.957	17.526	1.640	21.397	28.799
8401	Nettoinvestitionen	€ / AK	12.003	7.785	625	10.200	13.901
8404	Veränderung Sachanlageverm. (o. Boden)	%	5	2	2	1	4
9314	Nettoverbindlichkeiten	€ / Betrieb	297.403	266.719	284.186	303.660	198.263
9315	Veränd. Nettoverbindlichkeiten	€ / Betrieb	15.228	13.004	1.686	22.832	11.414
9318	Tilg.von Verbindlk.ges.(incl.Verm.auseinand.)	€ / Betrieb	33.190	30.779	35.308	32.418	23.832
2920	Veränd. Finanzumlaufvermögen	€ / Betrieb	-236	-1.165	4.890	-11.628	6.770
3822	Veränderung Sonder-AfA	€ / Betrieb	-469	-308	-134	-365	-413

**Veredlungsbetriebe in ausgewählten Bundesländern
Vergleich der Betriebsformen / -typen von Schweinebetrieben**

BWA 511¹ Spezialisierte Schweineaufzuchtbetriebe

BWA 512² Spezialisierte Schweinemastbetriebe

BWA 513³ Schweineaufzucht- und mastverbundbetriebe

Blatt 3 von 5

Kenn- zahl	Bezeichnung	Maß- einheit	Veredlungs- betriebe	Schweinebetriebe (BWA 511; 512; 513)			
				gesamt	BWA 511 ¹	BWA 512 ²	BWA 513 ³
0001	Betriebe	Anzahl	354	330	101	132	97
Gewinn- und Verlustrechnung							
Ertrag							
4010	Umsatzerlöse	€/ Betrieb	569.106	547.164	490.351	698.549	400.312
4100	dar. landwirtschaftl. Pflanzenprod.	€/ Betrieb	52.380	48.926	40.879	61.847	39.722
4112	dar. Getreide (ohne Körnermais)	€/ Betrieb	19.643	17.922	18.024	23.473	10.263
4120	dar. Ölfr., Hülsenfr., Faserpfl.	€/ Betrieb	14.625	13.528	12.974	14.426	12.882
4130	dar. Kartoffeln	€/ Betrieb	353	377	1	353	801
4140	dar. Zuckerrüben	€/ Betrieb	4.244	4.273	2.250	6.414	3.464
4173	dar. nachwachs. Rohstoffe / Energiepfl.	€/ Betrieb	1.152	1.236	193	2.399	738
4200	dar. Tierproduktion	€/ Betrieb	495.771	477.839	431.545	604.994	353.007
4220	dar. Rinder	€/ Betrieb	592	227	30	493	70
4230	dar. Milch	€/ Betrieb	0	0	0	0	0
4240	dar. Schweine	€/ Betrieb	444.768	476.857	431.026	603.099	352.785
4260	dar. Geflügel, Eier	€/ Betrieb	49.487	37	3	80	13
4300	dar. Obst, Weinbau	€/ Betrieb	107	115	0	287	0
4360	dar. Nebenbetr., Handel, Dienstleist.	€/ Betrieb	19.847	19.192	16.773	30.924	5.746
4368	dar. Lohnarbeit, Masch.miete	€/ Betrieb	5.365	5.316	3.297	6.692	5.548
4400	Bestandsveränderungen	€/ Betrieb	213	-332	-5.630	2.962	701
4500	Sonst. betr. Erträge	€/ Betrieb	94.730	88.250	76.636	103.965	78.957
4510	dar. Zulagen u. Zuschüsse	€/ Betrieb	43.597	36.685	25.532	46.281	35.239
4660	dar. betriebsbezogene Zahlungen	€/ Betrieb	30.797	29.858	22.641	35.002	30.373
4670	dar. entkoppelte Betriebsprämie	€/ Betrieb	26.042	25.217	19.613	29.239	25.578
4680	dar. Ausgleichszulage	€/ Betrieb	737	662	643	680	656
4690	dar. für umweltger. Agrarprod.	€/ Betrieb	3.443	3.447	1.948	4.660	3.356
4698	dar. sonstige Zuschüsse	€/ Betrieb	366	393	344	194	714
4600	dar. produktbezogene Zahlungen	€/ Betrieb	148	155	360	64	65
4610	dar. Beihilfen pflanzl. Prod.	€/ Betrieb	45	44	75	34	25
4640	dar. Prämien Tierprod.	€/ Betrieb	103	111	285	30	40
4520	dar. aufwandsbezogene Zahlungen	€/ Betrieb	12.652	6.672	2.531	11.214	4.802
4560	dar. Agrardieselerstattung	€/ Betrieb	2.599	2.573	1.916	3.113	2.524
4550	dar. Investitionszuschüsse	€/ Betrieb	9.587	3.684	5	7.741	1.993
4722	dar. Mieten u. Pachten	€/ Betrieb	4.042	4.181	4.391	4.572	3.429
4725	dar. zeitraumzugehörige Ust.	€/ Betrieb	30.714	32.301	27.687	39.589	27.188
4900	dar. zeitraumfremde Erträge	€/ Betrieb	6.951	7.046	12.080	4.158	5.732
Aufwand							
5100	Materialaufwand	€/ Betrieb	411.498	394.287	313.840	553.222	261.770
5110	dar. Pflanzenproduktion	€/ Betrieb	35.025	34.343	28.122	39.643	33.608
5111	dar. Saat- u. Pflanzgut	€/ Betrieb	6.877	6.861	4.876	8.564	6.609
5112	dar. Düngemittel	€/ Betrieb	13.514	13.076	10.239	15.408	12.857
5113	dar. Pflanzenschutz	€/ Betrieb	12.137	11.868	9.397	13.516	12.200
5210	dar. Tierproduktion	€/ Betrieb	322.639	308.021	237.780	454.932	181.238
5211	dar. Tierzukauf	€/ Betrieb	133.740	134.520	57.544	272.096	27.452
5280	dar. Futtermittelzukauf	€/ Betrieb	164.045	149.288	137.613	173.175	128.939
5292	dar. Tierarzt	€/ Betrieb	15.014	15.169	28.234	5.042	15.348
5293	dar. Besamung	€/ Betrieb	2.726	2.919	6.051	40	3.577
5294	dar. sonst. bezogene Leist. Tierprod.	€/ Betrieb	3.482	3.209	4.236	2.924	2.529
5330	dar. Nebenbetr., Handel, Dienstleist.	€/ Betrieb	5.238	4.361	2.952	8.111	727
5350	dar. sonst. Materialaufwand	€/ Betrieb	48.386	47.328	44.933	50.261	45.828
5352	dar. Heizmat., Strom	€/ Betrieb	17.356	17.089	20.736	14.651	16.611
5354	dar. Wasser, Abwasser	€/ Betrieb	2.542	2.488	2.475	2.038	3.113
5355	dar. Treib- u. Schmierstoffe	€/ Betrieb	14.084	13.729	10.976	15.717	13.889
5357	dar. Lohnarbeit, Masch.miete	€/ Betrieb	13.205	13.236	9.229	17.508	11.593

**Veredlungsbetriebe in ausgewählten Bundesländern
Vergleich der Betriebsformen / -typen von Schweinebetrieben**

BWA 511¹ Spezialisierte Schweineaufzuchtbetriebe

BWA 512² Spezialisierte Schweinemastbetriebe

BWA 513³ Schweineaufzucht- und mastverbundbetr.

Blatt 4 von 5

Kenn- zahl	Bezeichnung	Maß- einheit	Veredlungs- betriebe	Schweinebetriebe (BWA 511; 512; 513)			
				gesamt	BWA 511 ¹	BWA 512 ²	BWA 513 ³
0001	Betriebe	Anzahl	354	330	101	132	97
Aufwand							
5500	Personalaufwand (ohne BUV)	€ / Betrieb	18.255	16.054	27.414	12.943	8.459
5501	Personalaufwand (ohne BUV)	€ / AK	22.458	22.516	23.125	22.898	20.039
5600	Betriebswirtschaftliche AfA	€ / Betrieb	45.302	43.578	41.723	45.093	43.447
5636	dar. Wirtschaftsgeb. u. baul. Anl.	€ / Betrieb	12.413	11.688	10.647	11.957	12.406
5642	dar. Maschinen u. Geräte	€ / Betrieb	15.257	14.909	12.288	16.861	14.983
5641	dar. Betriebsvorrichtungen	€ / Betrieb	13.944	13.493	15.049	12.519	13.199
5700	Sonst. betriebl. Aufwand	€ / Betrieb	110.292	105.312	95.545	122.527	92.054
5710	dar. Unterhaltung	€ / Betrieb	21.660	21.623	18.303	25.474	19.838
5715	dar. Gebäude u. baul. Anlagen	€ / Betrieb	6.286	6.420	5.162	8.549	4.832
5720	dar. techn. Anl., Masch., Fuhrp.	€ / Betrieb	15.246	15.079	13.093	16.786	14.824
5730	dar. Betriebsversicherung	€ / Betrieb	11.355	10.850	10.633	10.776	11.177
5731	dar. betriebliche Unfallversicherung	€ / Betrieb	2.053	1.940	2.053	1.935	1.829
5742	dar. Pachten	€ / Betrieb	17.991	18.130	12.395	22.608	18.009
5765	Pachtpreis / ha Pachtfläche	€ / ha	326	346	302	369	347
5764	dar. zeitraumzugehörige Vorsteuer	€ / Betrieb	24.431	25.773	20.288	32.856	21.844
5770	dar. zeitraumfremder Aufwand	€ / Betrieb	10.048	10.440	16.402	6.716	9.301
Unternehmensergebnis							
6000	Betriebsergebnis	€ / Betrieb	78.691	75.840	82.834	71.680	74.220
4000	Betriebliche Erträge	€ / Betrieb	664.050	635.082	561.356	805.477	479.970
5000	Betriebliche Aufwendungen	€ / Betrieb	585.358	559.241	478.522	733.797	405.749
7000	Finanzergebnis	€ / Betrieb	-11.547	-10.186	-12.690	-11.140	-6.279
7230	dar. Zinsaufwand	€ / Betrieb	12.376	11.043	13.653	12.017	7.000
7600	Außerordentliches Ergebnis	€ / Betrieb	146	71	5	-29	278
7800	Steuern vom Einkommen u. Ertrag	€ / Betrieb	364	385	192	813	5
7900	Sonstige Steuern	€ / Betrieb	1.534	1.531	1.252	1.809	1.443
7910	Unternehmensertrag	€ / Betrieb	665.206	636.171	562.390	806.642	481.012
7920	Unternehmensaufwand vor Steuern	€ / Betrieb	599.450	571.975	493.493	747.940	414.236
Rentabilität							
9000	Gewinn/Jahresübersch. vor Steuern	€ / Betrieb	65.756	64.195	68.897	58.702	66.776
9000	Gewinn/Jahresübersch. vor Steuern	€ / ha LF	752	767	1.047	602	800
9004	Ordentliches Ergebnis	€ / Betrieb	68.135	67.511	73.314	61.206	70.048
9004	Ordentliches Ergebnis	€ / ha LF	779	807	1.114	628	839
9006	Gewinn + Personalaufwand (ohne BUV)	€ / AK	36.068	35.645	36.696	34.152	36.317
9007	Ordentliches Ergeb. + Personalaufw. (o. BUV)	€ / AK	37.089	37.118	38.379	35.346	37.896
9008	Ordentliches Ergeb. + Personalaufw. (o. BUV)	€ / Betrieb	86.390	83.565	100.727	74.149	78.507
9071	Betriebseinkommen	€ / Betrieb	120.662	116.846	133.129	112.758	105.453
9073	Relative Faktorentlohnung	%	95,5	93,6	100,7	85,3	98,3
9103	Ordentliche Rentabilitätsrate	%	3,7	3,7	5,7	2,1	4,8
9120	Gesamtkapitalrentabilität	%	3,0	2,8	4,6	2,1	2,4
9131	Eigenkapitalrent. (ohne Boden)	%	1,5	0,7	4,4	0,0	3,3
Liquidität / Stabilität							
9601	Liquidität 1. Grades	%	26	26	26	22	36
9221	Cash flow I	€ / Betrieb	116.659	109.509	126.897	98.987	105.723
9223	Cash flow III (zur Neufinanzierung verfügbar)	€ / Betrieb	31.482	25.427	29.647	11.114	40.511
9240	Kapitaldienst	€ / Betrieb	45.261	41.502	48.538	44.158	30.562
9231	Langfristige Kapitaldienstgrenze	€ / Betrieb	25.658	22.517	25.592	14.594	30.099
9232	Mittelfristige Kapitaldienstgrenze	€ / Betrieb	38.211	34.356	36.265	26.759	42.706
9233	Kurzfristige Kapitaldienstgrenze	€ / Betrieb	70.976	66.116	67.466	59.595	73.584
9241	Ausschöpf. d. langfr. Kapitaldienstgr.	%	176	184	190	303	102
9242	Ausschöpf. d. mittelfr. Kapitaldienstgr.	%	118	121	134	165	72
9243	Ausschöpf. d. kurzfr. Kapitaldienstgr.	%	64	63	72	74	42
9270	Eigenkapitalquote	%	68	71	62	70	79
9230	Eigenkapitalveränderung	€ / Betrieb	10.011	4.063	-403	-2.283	17.347
9239	Bereinigte Eigenkapitalveränderung	€ / Betrieb	13.586	11.794	12.361	2.854	23.370
9238	Bereinigte Eigenkapitalveränderung	€ / AK	5.833	5.239	4.710	1.360	11.281
Unternehmerfamilie							
9502	Gesamteinkommen	€ / Betrieb	78.606	76.631	84.872	69.931	77.166
9503	Verfügbares Einkommen	€ / Betrieb	46.367	43.601	50.005	34.237	49.675
3210	Entnahmen Lebenshaltung	€ / Betrieb	25.563	25.812	25.501	26.615	25.045
3395	Nettoentnahmen	€ / nAK	37.146	37.508	45.869	39.001	28.025

**Veredlungsbetriebe in ausgewählten Bundesländern
Vergleich der Betriebsformen / -typen von Schweinebetrieben**

BWA 511¹ Spezialisierte Schweineaufzuchtbetriebe

BWA 512² Spezialisierte Schweinemastbetriebe

BWA 513³ Schweineaufzucht- und mastverbundbetr.

Blatt 5 von 5

Kenn- zahl	Bezeichnung	Maß- einheit	Veredlungs- betriebe	Schweinebetriebe (BWA 511; 512; 513)			
				gesamt	BWA 511 ¹	BWA 512 ²	BWA 513 ³
0001	Betriebe	Anzahl	354	330	101	132	97
1	Umsatzerlöse Ferkel	€ / Betrieb	246.987,99	249.966,28	352.218,46	537.732,65	63.125,79
2	Umsatzerlöse Läufer	€ / Betrieb	112.627,77	112.627,77	167.729,16	58.995,16	121.424,80
3	Umsatzerlöse Mastschweine	€ / Betrieb	348.026,63	351.571,29	36.468,77	543.689,18	252.245,22
4	Umsatzerlöse Sauen	€ / Betrieb	37.324,37	37.493,41	60.711,30	14.941,75	14.484,84
5	Umsatzerlöse Legehennenhaltung	€ / Betrieb	313.875,19	2.036,75	173,93	5.286,10	650,21
6	Umsatzerlöse Mastgeflügelhaltung	€ / Betrieb	915.206,81				
7	Verkaufte Ferkel bis 25 kg	Stück / Betrieb	4.570,15	4.625,58	6.828,74	8.020,17	1.151,72
8	Bestand Läufer	Stück / Betrieb	349,78	353,25	152,38	501,72	292,84
9	Bestand Läufer	VE / Betrieb	20,99	21,20	9,14	30,10	17,57
10	Verkaufte Läufer	Stück / Betrieb	1.739,81	1.739,81	2.464,50	982,14	1.870,73
11	Bestand Mastschweine	Stück / Betrieb	481,22	486,22	78,10	692,26	395,43
12	Bestand Mastschweine	VE / Betrieb	364,51	368,36	48,12	543,10	260,71
13	Verkaufte Mastschweine	Stück / Betrieb	2.278,21	2.302,26	300,77	3.394,38	1.629,45
14	Verkaufte Jungsauen	Stück / Betrieb	417,53	417,53	821,21	193,00	92,38
15	Bestand Zuchtsauen	Stück / Betrieb	195,05	195,80	272,52	21,24	124,70
16	Bestand Zuchtsauen	VE / Betrieb	64,37	64,62	89,93	7,01	41,15
17	Bestand Legehennen	Stück / Betrieb	8.240,89	75,69	10,00	192,50	57,43
18	Bestand Legehennen	VE / Betrieb	162,16	1,51	0,20	3,85	1,15
19	Bestand Mastgeflügel	Stück / Betrieb	5.062,27				
20	Bestand Mastgeflügel	VE / Betrieb	75,94				
21	Bestand Geflügel	VE / Betrieb	283,79	1,51	0,20	3,85	1,15
22	Bestand Geflügel (Stuttgarter Programm)	VE / Betrieb	389,54	1,51	0,20	3,85	1,15
23	Eier je Henne	Stück / Henne	252,18	195,44	105,00	147,81	378,75
24	Eierpreis	€ / 100 Eier	14,52	18,99		18,56	17,57
25	Ferkelpreis 1	€ / Tier	42,20	42,20	42,53	30,21	40,51
26	Ferkelpreis 2	€ / Tier	58,92	58,92	56,30	67,15	64,92
27	Läuferpreis	€ / Tier	68,40	68,40	72,31	66,56	64,91
28	Mastschweinpreis	€ / Tier	159,06	159,07	152,34	160,17	156,43
29	Bestand Schweine je Betrieb	Stück / Betrieb	1.449,73	1.466,30	1.531,78	1.428,47	1.449,61

**Veredlungsbetriebe in ausgewählten Bundesländern
Vergleich der Betriebsformen / -typen von Schweinebetrieben
Oberstes Viertel nach "Ordentliches Ergebnis + Personalaufwand je AK"**

BWA 511¹ Spezialisierte Schweineaufzuchtbetriebe

BWA 512² Spezialisierte Schweinemastbetriebe

BWA 513³ Schweineaufzucht- und mastverbundbet.

Blatt 1 von 5

Kenn- zahl	Bezeichnung	Maß- einheit	Veredlungs- betriebe	Schweinebetriebe (BWA 511; 512; 513)			
				gesamt	BWA 511 ¹	BWA 512 ²	BWA 513 ³
0001	Betriebe	Anzahl	89	83	25	33	24
Faktorausstattung							
1006	Wirtschaftliche Betriebsgröße	€ / ha LF	4.062	4.225	3.946	3.804	4.397
1030	Landw. genutzte Fläche (LF)	ha / Betrieb	114,1	108,0	104,8	121,3	97,0
1033	dar. zugepachtete LF (Netto)	ha / Betrieb	67,1	62,6	56,9	70,0	60,7
1150	Ackerfläche	% LF	96,5	96,6	95,9	97,2	96,3
1160	Dauergrünland	% LF	3,5	3,4	4,0	2,8	3,7
1056	Ertragsmesszahl	EMZ / a	39	40	39	40	40
1110	Arbeitskräfte insgesamt	AK / Betrieb	2,34	2,27	2,64	1,96	1,86
1113	dar. Familienarbeitskräfte	FAK / Betrieb	1,50	1,51	1,47	1,51	1,58
1120	Nicht entlohnte Arbeitskräfte	nAK / Betrieb	1,43	1,43	1,38	1,43	1,52
1114	AK-Besatz	AK / 100 ha LF	2,05	2,10	2,52	1,62	1,92
1130	Lohnansatz	€ / Betrieb	42.229	42.200	41.243	42.169	43.825
Produktionsstruktur							
1151	Ackerfläche (Anfang des Jahres)	ha AF / Betrieb	108,4	102,7	100,1	114,4	92,6
1210	dar. Getreide (ohne Körnermais)	ha / Betrieb	61,4	58,6	54,8	64,1	57,0
1230	dar. Ölfrüchte, Hülsenfr., Faserpflanzen	ha / Betrieb	14,4	12,1	14,2	11,5	11,3
1237	dar. Winterraps	ha / Betrieb	13,2	11,4	13,7	11,0	10,1
1240	dar. Kartoffeln	ha / Betrieb	0,3	0,3	0,0	0,4	0,5
1250	dar. Zuckerrüben	ha / Betrieb	2,5	2,5	0,8	4,7	1,2
1271	dar. Silomais	ha / Betrieb	13,7	13,8	22,0	11,5	8,4
1275	dar. sonst. Ackerfutter	ha / Betrieb	0,8	0,7	0,5	1,2	0,4
1284	dar. nachwachs. Rohstoffe / Energiepflanzen	ha / Betrieb	0,5	0,6	0,4	1,1	0,1
1300	Viehbesatz	VE / 100 ha LF	333,7	357,4	285,2	343,8	372,0
1330	dar. Rinder	Stück / Betrieb	0,8	0,6	0,4	1,2	0,0
1335	dar. Milchkühe	Stück / Betrieb	0,0	0,0	0,0	0,0	0,0
1336	dar. Mutter- und Ammenkühe	Stück / Betrieb	0,3	0,2	0,1	0,3	0,0
1339	dar. Jung- und Mastvieh	Stück / Betrieb	0,5	0,4	0,2	0,9	0,0
1350	dar. Schweine	Stück / Betrieb	1.612,1	1.700,1	1.556,1	1.484,1	1.621,1
1351	dar. Mastschweine und Läufer	Stück / Betrieb	795,7	832,2	335,5	1.320,0	721,1
1352	dar. Zuchtsauen	Stück / Betrieb	117,5	124,6	198,0	1,0	144,8
1340	dar. Schafe	Stück / Betrieb	0,8	0,8	0,0	2,0	0,0
1320	dar. Pferde	Stück / Betrieb	0,2	0,2	0,1	0,0	0,6
1391	Rauhfuttermehrer	GV / Betrieb	0,8	0,7	0,5	1,0	0,5
Erträge, Leistungen, Preise							
1411	Getreide (ohne Körnermais)	dt / ha	76	77	70	79	80
1420	dar. Weizen	dt / ha	80	81	74	82	83
1426	dar. Wintergerste	dt / ha	75	75	67	79	79
1427	dar. Sommergerste	dt / ha	57	56	63	49	62
1433	dar. Roggen	dt / ha	56	59	67	38	71
1434	dar. Triticale	dt / ha	80	80	62	87	80
1465	Raps	dt / ha	41	41	37	45	41
1472	Kartoffeln	dt / ha	361	362		424	286
1473	Zuckerrüben	dt / ha	700	709	722	691	801
1631	Milchleistung (4 % Fett)	kg / Kuh					
1632	Milchleistung (nat. Fettgehalt)	kg / Kuh					
1612	Lebend geborene Ferkel	Ferkel / Sau	27	27	25	22	28
1511	Getreideerlös insges. (netto; o. Körnermais)	€ / dt	17,67	17,77	17,22	18,43	16,82
1520	Weizenerlös (netto)	€ / dt	18,38	18,48	17,72	19,04	17,76
1526	Wintergersterlös (netto)	€ / dt	17,11	16,88	17,10	16,71	16,90
1527	Sommergersterlös (netto)	€ / dt	16,63	16,63	15,95		16,85
1533	Roggenerlös (netto)	€ / dt	15,12	14,85	14,85		
1534	Triticaleerlös (netto)	€ / dt	15,64	15,64	18,51	16,08	13,80
1565	Rapselerlös (netto)	€ / dt	39,38	38,95	38,49	39,42	38,51
1572	Kartoffelerlös (netto)	€ / dt	8,82	8,80		6,62	12,64
1573	Zuckerrübenerlös (netto)	€ / dt	4,77	4,71	5,27	4,47	5,39
1731	Milcherlös (netto bei 4 % Fett)	€ / dt					
1732	Milcherlös (netto bei nat. Fettgehalt)	€ / dt					

**Veredlungsbetriebe in ausgewählten Bundesländern
Vergleich der Betriebsformen / -typen von Schweinebetrieben
Oberstes Viertel nach "Ordentliches Ergebnis + Personalaufwand je AK"**

BWA 511¹ Spezialisierte Schweineaufzuchtbetriebe

BWA 512² Spezialisierte Schweinemastbetriebe

BWA 513³ Schweineaufzucht- und mastverbundbetr.

Blatt 2 von 5

Kennzahl	Bezeichnung	Maßeinheit	Veredlungsbetriebe	Schweinebetriebe (BWA 511; 512; 513)			
				gesamt	BWA 511 ¹	BWA 512 ²	BWA 513 ³
0001	Betriebe	Anzahl	89	83	25	33	24
Bilanz							
2000	Summe Aktiva (Bilanzvermögen)	€/ Betrieb	1.480.210	1.468.798	1.206.097	1.638.549	1.490.912
2000	Summe Aktiva (Bilanzvermögen)	€/ ha LF	12.976	13.600	11.510	13.511	15.378
2100	Sachanlagen gesamt	€/ Betrieb	1.219.126	1.210.045	991.209	1.362.052	1.238.225
2111	dar. Boden	€/ Betrieb	752.529	769.594	601.639	880.747	816.193
2115	dar. Gebäude, baul. Anlagen	€/ Betrieb	236.716	218.545	184.904	248.881	214.807
2120	dar. techn. Anlagen u. Maschinen	€/ Betrieb	185.456	183.863	157.155	200.211	167.812
2130	dar. andere Anlagen insges.	€/ Betrieb	9.204	8.860	7.278	9.336	9.905
2160	dar. Anlagen im Bau, Anzahlungen	€/ Betrieb	27.423	20.820	35.875	15.001	15.959
2200	Finanzanlagen	€/ Betrieb	11.916	12.663	8.173	16.266	12.781
2211	dar. Anteile an verbund. Untern.	€/ Betrieb	117	74	20	171	0
2213	dar. Beteiligungen	€/ Betrieb	9.559	10.246	3.793	13.755	12.439
2300	Tiervermögen	€/ Betrieb	91.130	93.316	82.195	89.423	97.090
2320	dar. Rinder	€/ Betrieb	351	252	82	570	0
2330	dar. Schweine	€/ Betrieb	88.213	92.783	81.957	88.693	96.498
2400	Umlaufvermögen (ohne Tiere)	€/ Betrieb	151.613	146.764	123.294	162.421	135.591
2410	dav. Vorräte	€/ Betrieb	68.864	65.442	58.581	73.462	60.550
2412	dar. Feldinventar	€/ Betrieb	52.251	49.335	49.135	53.986	44.786
2420	dav. Finanzumlaufvermögen	€/ Betrieb	82.749	81.322	64.713	88.958	75.041
2431	dar. Forderungen aus Lief. u. Leist.	€/ Betrieb	41.611	41.751	33.914	56.037	28.682
2450	dar. Bank, Kasse	€/ Betrieb	29.936	28.556	28.380	27.784	17.849
9041	Eigenkapital (+ 50% Sonderposten)	€/ Betrieb	1.070.410	1.092.766	833.636	1.242.287	1.188.280
3600	dar. Geschäftsguth., gez. Kapital	€/ Betrieb	0	0	0	0	0
3140	Sonderposten gesamt	€/ Betrieb	27.076	18.397	25.830	14.537	16.578
3400	Rückstellungen	€/ Betrieb	4.473	4.376	1.860	5.235	5.772
3500	Verbindlichkeiten	€/ Betrieb	388.214	360.267	353.847	381.267	288.423
3510	dar. geg. Kreditinstituten	€/ Betrieb	305.035	278.745	288.608	262.609	253.324
3521	dar. aus Lieferungen u. Leistungen	€/ Betrieb	56.962	54.504	61.577	56.367	32.161
9280	Anlagenintensität	%	66	65	66	66	65
9281	Veralterungsgrad abnutzb. Anlagenverm.	%	39	36	36	41	33
9292	Fremdkapitaldeckung II	%	113	122	103	125	147
Investitionen, Finanzierung							
8300	Bruttoinvestitionen	€/ Betrieb	99.542	87.196	86.374	98.177	87.741
8231	Zugang Boden	€/ Betrieb	29.810	31.943	11.517	40.082	43.359
8232	Zugang Wirtschaftsgeb.u.baul. Anl.	€/ Betrieb	2.491	1.931	246	4.670	0
8251	Zugang Anlagen im Bau, Anzahlung	€/ Betrieb	37.258	24.830	50.274	12.539	18.212
8241	Zugang techn. Anlagen u. Masch.	€/ Betrieb	24.963	25.638	22.397	31.646	21.114
2800	Veränderung Tiervermögen	€/ Betrieb	-3.263	-4.385	-1.644	-511	-601
8400	Nettoinvestitionen	€/ Betrieb	44.816	33.677	39.397	42.368	36.963
8401	Nettoinvestitionen	€/ AK	19.184	14.840	14.946	21.563	19.828
8404	Veränderung Sachanlageverm. (o. Boden)	%	2	0	5	-1	-2
9314	Nettoverbindlichkeiten	€/ Betrieb	305.465	278.945	289.134	292.309	213.382
9315	Veränd. Nettoverbindlichkeiten	€/ Betrieb	11.547	14.860	22.698	21.437	6.027
9318	Tilg.von Verbindk.ges.(incl.Verm.auseinand.)	€/ Betrieb	40.278	39.839	42.693	35.476	35.033
2920	Veränd. Finanzumlaufvermögen	€/ Betrieb	-3.541	-3.041	878	-10.207	722
3822	Veränderung Sonder-AfA	€/ Betrieb	-354	-367	709	-730	-955

**Veredlungsbetriebe in ausgewählten Bundesländern
Vergleich der Betriebsformen / -typen von Schweinebetrieben
Oberstes Viertel nach "Ordentliches Ergebnis + Personalaufwand je AK"**

BWA 511¹ Spezialisierte Schweineaufzuchtbetriebe

BWA 512² Spezialisierte Schweinemastbetriebe

BWA 513³ Schweineaufzucht- und mastverbundbet.

Blatt 3 von 5

Kenn- zahl	Bezeichnung	Maß- einheit	Veredlungs- betriebe	Schweinebetriebe (BWA 511; 512; 513)			
				gesamt	BWA 511 ¹	BWA 512 ²	BWA 513 ³
0001	Betriebe	Anzahl	89	83	25	33	24
Gewinn- und Verlustrechnung							
Ertrag							
4010	Umsatzerlöse	€/ Betrieb	701.273	684.942	619.249	800.695	482.666
4100	dar. landwirtschaftl. Pflanzenprod.	€/ Betrieb	83.591	75.498	60.708	99.985	59.515
4112	dar. Getreide (ohne Körnermais)	€/ Betrieb	31.506	29.399	30.938	39.447	15.072
4120	dar. Ölfr., Hülsenfr., Faserpfl.	€/ Betrieb	21.032	17.180	19.379	16.831	15.900
4130	dar. Kartoffeln	€/ Betrieb	845	902	0	1.085	1.628
4140	dar. Zuckerrüben	€/ Betrieb	7.870	7.583	2.928	13.060	5.216
4173	dar. nachwachs. Rohstoffe / Energiepfl.	€/ Betrieb	589	631	381	1.278	29
4200	dar. Tierproduktion	€/ Betrieb	583.729	576.454	504.605	666.320	411.400
4220	dar. Rinder	€/ Betrieb	131	97	122	151	0
4230	dar. Milch	€/ Betrieb	0	0	0	0	0
4240	dar. Schweine	€/ Betrieb	546.544	575.877	504.409	665.082	411.357
4260	dar. Geflügel, Eier	€/ Betrieb	36.588	11	0	29	0
4300	dar. Obst, Weinbau	€/ Betrieb	0	0	0	0	0
4360	dar. Nebenbetr., Handel, Dienstleist.	€/ Betrieb	32.373	31.335	52.578	32.013	9.499
4368	dar. Lohnarbeit, Masch.miete	€/ Betrieb	5.699	5.579	3.726	4.389	9.293
4400	Bestandsveränderungen	€/ Betrieb	-520	-2.581	-3.021	4.572	-490
4500	Sonst. betr. Erträge	€/ Betrieb	120.336	112.198	100.790	121.607	98.561
4510	dar. Zulagen u. Zuschüsse	€/ Betrieb	50.428	41.245	38.505	44.316	41.608
4660	dar. betriebsbezogene Zahlungen	€/ Betrieb	38.263	37.029	34.692	40.314	36.429
4670	dar. entkoppelte Betriebsprämie	€/ Betrieb	33.370	31.988	30.391	35.035	30.724
4680	dar. Ausgleichszulage	€/ Betrieb	451	446	502	340	660
4690	dar. für umweltger. Agrarprod.	€/ Betrieb	3.836	3.946	3.032	4.560	4.122
4698	dar. sonstige Zuschüsse	€/ Betrieb	431	462	472	133	923
4600	dar. produktbezogene Zahlungen	€/ Betrieb	121	113	137	145	47
4610	dar. Beihilfen pflanzl. Prod.	€/ Betrieb	62	49	43	57	47
4640	dar. Prämien Tierprod.	€/ Betrieb	59	64	94	88	0
4520	dar. aufwandsbezogene Zahlungen	€/ Betrieb	12.044	4.104	3.675	3.856	5.132
4560	dar. Agrardieselerstattung	€/ Betrieb	3.316	3.208	3.222	3.503	2.992
4550	dar. Investitionszuschüsse	€/ Betrieb	8.275	541	0	98	1.734
4722	dar. Mieten u. Pachten	€/ Betrieb	5.794	6.011	2.428	7.266	8.268
4725	dar. zeitraumzugehörige Ust.	€/ Betrieb	48.101	49.410	43.368	53.013	37.759
4900	dar. zeitraumfremde Erträge	€/ Betrieb	5.169	5.304	7.102	4.820	4.081
Aufwand							
5100	Materialaufwand	€/ Betrieb	459.006	450.223	364.726	589.073	285.109
5110	dar. Pflanzenproduktion	€/ Betrieb	46.277	43.485	37.318	49.488	43.259
5111	dar. Saat- u. Pflanzgut	€/ Betrieb	8.598	8.592	7.869	10.011	7.630
5112	dar. Düngemittel	€/ Betrieb	18.407	16.802	14.434	19.507	16.088
5113	dar. Pflanzenschutz	€/ Betrieb	17.155	16.038	13.777	18.463	15.801
5210	dar. Tierproduktion	€/ Betrieb	348.942	345.334	264.988	475.650	187.558
5211	dar. Tierzukauf	€/ Betrieb	152.872	155.624	105.389	295.231	27.114
5280	dar. Futtermittelzukauf	€/ Betrieb	171.945	164.778	123.078	172.715	132.791
5292	dar. Tierarzt	€/ Betrieb	15.575	16.132	25.409	3.506	18.522
5293	dar. Besamung	€/ Betrieb	3.343	3.566	5.331	123	4.039
5294	dar. sonst. bezogene Leist. Tierprod.	€/ Betrieb	2.522	2.581	2.205	3.262	2.119
5330	dar. Nebenbetr., Handel, Dienstleist.	€/ Betrieb	7.113	5.785	7.505	8.667	270
5350	dar. sonst. Materialaufwand	€/ Betrieb	56.954	56.049	55.589	54.839	53.770
5352	dar. Heizmat., Strom	€/ Betrieb	19.306	19.257	19.577	13.390	21.305
5354	dar. Wasser, Abwasser	€/ Betrieb	2.449	2.294	2.125	1.965	3.072
5355	dar. Treib- u. Schmierstoffe	€/ Betrieb	16.977	16.132	16.539	15.583	16.900
5357	dar. Lohnarbeit, Masch.miete	€/ Betrieb	17.668	17.914	16.919	23.223	12.275

**Veredlungsbetriebe in ausgewählten Bundesländern
Vergleich der Betriebsformen / -typen von Schweinebetrieben
Oberstes Viertel nach "Ordentliches Ergebnis + Personalaufwand je AK"**

BWA 511¹ Spezialisierte Schweineaufzuchtbetriebe

BWA 512² Spezialisierte Schweinemastbetriebe

BWA 513³ Schweineaufzucht- und mastverbundbetr.

Blatt 4 von 5

Kennzahl	Bezeichnung	Maßeinheit	Veredlungsbetriebe	Schweinebetriebe (BWA 511; 512; 513)			
				gesamt	BWA 511 ¹	BWA 512 ²	BWA 513 ³
0001	Betriebe	Anzahl	89	83	25	33	24
Aufwand							
5500	Personalaufwand (ohne BUV)	€ / Betrieb	23.178	20.988	30.783	14.866	7.827
5501	Personalaufwand (ohne BUV)	€ / AK	25.521	25.030	24.424	27.661	23.067
5600	Betriebswirtschaftliche AfA	€ / Betrieb	51.996	50.618	44.333	52.128	48.564
5636	dar. Wirtschaftsgeb. u. baul. Anl.	€ / Betrieb	13.930	13.609	11.035	15.670	13.380
5642	dar. Maschinen u. Geräte	€ / Betrieb	19.545	19.300	19.432	20.123	18.969
5641	dar. Betriebsvorrichtungen	€ / Betrieb	14.601	13.813	10.164	11.945	12.662
5700	Sonst. betriebl. Aufwand	€ / Betrieb	127.062	119.368	110.940	123.617	106.968
5710	dar. Unterhaltung	€ / Betrieb	23.647	23.119	24.635	21.499	20.544
5715	dar. Gebäude u. baul. Anlagen	€ / Betrieb	5.939	5.620	5.919	4.596	4.987
5720	dar. techn. Anl., Masch., Fuhrp.	€ / Betrieb	17.504	17.306	18.716	16.683	15.189
5730	dar. Betriebsversicherung	€ / Betrieb	13.010	12.665	11.507	11.692	12.008
5731	dar. betriebliche Unfallversicherung	€ / Betrieb	2.538	2.445	2.327	2.017	2.146
5742	dar. Pachten	€ / Betrieb	22.963	22.824	15.842	27.283	24.738
5765	Pachtpreis / ha Pachtfläche	€ / ha	329	350	266	376	388
5764	dar. zeitraumzugehörige Vorsteuer	€ / Betrieb	35.556	36.573	31.854	41.129	28.473
5770	dar. zeitraumfremder Aufwand	€ / Betrieb	11.450	11.900	16.563	9.789	10.655
Unternehmensergebnis							
6000	Betriebsergebnis	€ / Betrieb	159.826	153.340	166.237	147.190	132.194
4000	Betriebliche Erträge	€ / Betrieb	821.088	794.559	717.018	926.873	580.737
5000	Betriebliche Aufwendungen	€ / Betrieb	661.262	641.219	550.782	779.684	448.543
7000	Finanzergebnis	€ / Betrieb	-10.720	-9.527	-8.821	-7.858	-7.180
7230	dar. Zinsaufwand	€ / Betrieb	11.750	10.602	9.576	9.214	8.243
7600	Außerordentliches Ergebnis	€ / Betrieb	-264	-283	35	-1.056	437
7800	Steuern vom Einkommen u. Ertrag	€ / Betrieb	622	667	0	1.675	4
7900	Sonstige Steuern	€ / Betrieb	1.841	1.776	1.585	2.139	1.544
7910	Unternehmensertrag	€ / Betrieb	822.265	795.790	717.809	928.274	582.242
7920	Unternehmensaufwand vor Steuern	€ / Betrieb	675.263	654.036	561.943	792.137	458.334
Rentabilität							
9000	Gewinn/Jahresübersch. vor Steuern	€ / Betrieb	147.002	141.753	155.866	136.137	123.908
9000	Gewinn/Jahresübersch. vor Steuern	€ / ha LF	1.289	1.312	1.487	1.123	1.278
9004	Ordentliches Ergebnis	€ / Betrieb	153.443	148.521	165.356	141.833	130.045
9004	Ordentliches Ergebnis	€ / ha LF	1.345	1.375	1.578	1.170	1.341
9006	Gewinn + Personalaufwand (ohne BUV)	€ / AK	72.849	71.715	70.808	76.852	70.667
9007	Ordentliches Ergeb. + Personalaufw. (o. BUV)	€ / AK	75.606	74.697	74.408	79.751	73.959
9008	Ordentliches Ergeb. + Personalaufw. (o. BUV)	€ / Betrieb	176.620	169.509	196.139	156.699	137.872
9071	Betriebseinkommen	€ / Betrieb	213.958	205.728	221.544	195.229	174.393
9073	Relative Faktorentlohnung	%	133,0	128,9	124,0	120,3	145,8
9103	Ordentliche Rentabilitätsrate	%	13,5	13,4	17,3	10,7	14,8
9120	Gesamtkapitalrentabilität	%	8,3	7,9	11,1	6,6	6,3
9131	Eigenkapitalrent. (ohne Boden)	%	20,6	18,2	22,1	12,9	19,2
Liquidität / Stabilität							
9601	Liquidität 1. Grades	%	34	34	31	28	34
9221	Cash flow I	€ / Betrieb	200.998	190.579	203.463	179.498	164.917
9223	Cash flow III (zur Neufinanzierung verfügbar)	€ / Betrieb	50.802	37.915	22.138	40.020	45.055
9240	Kapitaldienst	€ / Betrieb	51.710	50.107	51.818	44.486	42.871
9231	Langfristige Kapitaldienstgrenze	€ / Betrieb	68.504	59.748	46.806	52.676	64.835
9232	Mittelfristige Kapitaldienstgrenze	€ / Betrieb	82.671	73.611	57.914	68.932	78.216
9233	Kurzfristige Kapitaldienstgrenze	€ / Betrieb	120.520	110.388	91.211	104.804	113.399
9241	Ausschöpf. d. langfr. Kapitaldienstgr.	%	75	84	111	84	66
9242	Ausschöpf. d. mittelfr. Kapitaldienstgr.	%	63	68	89	65	55
9243	Ausschöpf. d. kurzfr. Kapitaldienstgr.	%	43	45	57	42	38
9270	Eigenkapitalquote	%	72	74	69	76	80
9230	Eigenkapitalveränderung	€ / Betrieb	31.105	19.104	14.534	22.543	32.092
9239	Bereinigte Eigenkapitalveränderung	€ / Betrieb	57.071	49.480	37.680	43.667	56.998
9238	Bereinigte Eigenkapitalveränderung	€ / AK	24.431	21.804	14.294	22.224	30.575
Unternehmerfamilie							
9502	Gesamteinkommen	€ / Betrieb	171.547	167.635	199.524	155.687	141.332
9503	Verfügbares Einkommen	€ / Betrieb	103.152	97.071	96.032	94.745	89.190
3210	Entnahmen Lebenshaltung	€ / Betrieb	25.557	24.998	26.333	24.719	24.394
3395	Nettoentnahmen	€ / nAK	80.085	81.953	103.692	75.725	59.044

**Veredlungsbetriebe in ausgewählten Bundesländern
Vergleich der Betriebsformen / -typen von Schweinebetrieben
Oberstes Viertel nach "Ordentliches Ergebnis + Personalaufwand je AK"**

BWA 511¹ Spezialisierte Schweineaufzuchtbetriebe

BWA 512² Spezialisierte Schweinemastbetriebe

BWA 513³ Schweineaufzucht- und mastverbundbetr.

Blatt 5 von 5

Kenn- zahl	Bezeichnung	Maß- einheit	Veredlungs- betriebe	Schweinebetriebe (BWA 511; 512; 513)			
				gesamt	BWA 511 ¹	BWA 512 ²	BWA 513 ³
0001	Betriebe	Anzahl	89	83	25	33	24
1	Umsatzerlöse Ferkel	€ / Betrieb	289.133,30	296.406,25	277.875,28	280.722,17	130.456,42
2	Umsatzerlöse Läufer	€ / Betrieb	122.777,69	124.347,76	249.332,42	5.113,81	203.394,23
3	Umsatzerlöse Mastschweine	€ / Betrieb	417.665,25	418.862,16	95.325,45	657.096,19	265.532,48
4	Umsatzerlöse Sauen	€ / Betrieb	83.035,32	84.472,21	157.799,18	14.479,24	13.419,39
5	Umsatzerlöse Legehennenhaltung	€ / Betrieb	450.451,89	941,66		941,66	
6	Umsatzerlöse Mastgeflügelhaltung	€ / Betrieb	979.993,97				
7	Verkaufte Ferkel bis 25 kg	Stück / Betrieb	4.768,73	4.888,64	4.445,55	4.162,67	2.508,07
8	Bestand Läufer	Stück / Betrieb	442,68	446,38	339,10	586,52	360,50
9	Bestand Läufer	VE / Betrieb	26,56	26,78	20,35	35,19	21,63
10	Verkaufte Läufer	Stück / Betrieb	1.940,43	1.969,83	3.605,13	109,83	3.162,63
11	Bestand Mastschweine	Stück / Betrieb	551,61	551,30	238,39	811,34	376,26
12	Bestand Mastschweine	VE / Betrieb	431,75	433,37	149,72	637,83	271,17
13	Verkaufte Mastschweine	Stück / Betrieb	2.698,45	2.708,53	935,75	3.986,41	1.694,78
14	Verkaufte Jungsauen	Stück / Betrieb	1.070,91	1.070,91	1.908,83	116,00	7,67
15	Bestand Zuchtsauen	Stück / Betrieb	205,04	206,87	215,24	33,00	144,75
16	Bestand Zuchtsauen	VE / Betrieb	67,66	68,27	71,03	10,89	47,77
17	Bestand Legehennen	Stück / Betrieb	6.487,90	35,00		35,00	
18	Bestand Legehennen	VE / Betrieb	129,76	0,70		0,70	
19	Bestand Mastgeflügel	Stück / Betrieb	14.752,57				
20	Bestand Mastgeflügel	VE / Betrieb	221,29				
21	Bestand Geflügel	VE / Betrieb	240,31	0,70		0,70	
22	Bestand Geflügel (Stuttgarter Programm)	VE / Betrieb	395,71	0,70		0,70	
23	Eier je Henne	Stück / Henne	302,94	202,29		202,29	
24	Eierpreis	€ / 100 Eier	22,27	13,25		13,25	
25	Ferkelpreis 1	€ / Tier	43,24	43,24	48,86		35,51
26	Ferkelpreis 2	€ / Tier	65,38	65,38	67,47	67,44	67,89
27	Läuferpreis	€ / Tier	65,38	65,30	69,16	50,44	64,31
28	Mastschweinpreis	€ / Tier	161,81	161,89	140,07	164,83	156,68
29	Bestand Schweine je Betrieb	Stück / Betrieb	1.688,01	1.700,10	1.556,14	1.484,12	1.621,10

**Veredlungsbetriebe in ausgewählten Bundesländern
Vergleich der Betriebsformen / -typen von Schweinebetrieben
Unterstes Viertel nach "Ordentliches Ergebnis + Personalaufwand je AK"**

BWA 511¹ Spezialisierte Schweineaufzuchtbetriebe

BWA 512² Spezialisierte Schweinemastbetriebe

BWA 513³ Schweineaufzucht- und mastverbundbetr.

Blatt 1 von 5

Kenn- zahl	Bezeichnung	Maß- einheit	Veredlungs- betriebe	Schweinebetriebe (BWA 511; 512; 513)			
				gesamt	BWA 511 ¹	BWA 512 ²	BWA 513 ³
0001	Betriebe	Anzahl	89	83	25	33	24
Faktorausstattung							
1006	Wirtschaftliche Betriebsgröße	€ / ha LF	5.359	5.627	6.699	6.009	4.082
1030	Landw. genutzte Fläche (LF)	ha / Betrieb	61,4	58,3	39,2	60,5	66,9
1033	dar. zugepachtete LF (Netto)	ha / Betrieb	35,4	34,4	23,1	31,0	37,7
1150	Ackerfläche	% LF	92,3	94,7	92,2	94,8	94,8
1160	Dauergrünland	% LF	7,6	5,2	7,8	5,1	5,2
1056	Ertragsmesszahl	EMZ / a	36	37	33	42	31
1110	Arbeitskräfte insgesamt	AK / Betrieb	2,10	1,96	2,21	1,86	1,73
1113	dar. Familienarbeitskräfte	FAK / Betrieb	1,55	1,55	1,60	1,38	1,61
1120	Nicht entlohnte Arbeitskräfte	nAK / Betrieb	1,50	1,52	1,57	1,37	1,55
1114	AK-Besatz	AK / 100 ha LF	3,42	3,36	5,64	3,08	2,59
1130	Lohnansatz	€ / Betrieb	42.477	43.101	43.455	39.882	43.653
Produktionsstruktur							
1151	Ackerfläche (Anfang des Jahres)	ha AF / Betrieb	56,8	55,7	37,2	59,6	60,7
1210	dar. Getreide (ohne Körnermais)	ha / Betrieb	37,0	36,8	26,8	36,2	43,2
1230	dar. Ölfrüchte, Hülsenfr., Faserpflanzen	ha / Betrieb	6,8	7,1	3,1	9,1	9,0
1237	dar. Winterraps	ha / Betrieb	6,0	6,4	2,6	9,1	7,3
1240	dar. Kartoffeln	ha / Betrieb	0,0	0,0	0,0	0,0	0,0
1250	dar. Zuckerrüben	ha / Betrieb	0,6	0,7	0,3	0,6	0,7
1271	dar. Silomais	ha / Betrieb	1,9	1,2	1,3	1,4	1,6
1275	dar. sonst. Ackerfutter	ha / Betrieb	1,9	1,0	0,9	0,8	1,0
1284	dar. nachwachs. Rohstoffe / Energiepflanzen	ha / Betrieb	0,3	0,3	0,1	0,7	0,0
1300	Viehbesatz	VE / 100 ha LF	459,3	483,4	421,7	575,0	354,2
1330	dar. Rinder	Stück / Betrieb	3,0	0,7	0,0	1,1	1,0
1335	dar. Milchkühe	Stück / Betrieb	0,0	0,0	0,0	0,0	0,0
1336	dar. Mutter- und Ammenkühe	Stück / Betrieb	1,6	0,3	0,0	0,5	0,4
1339	dar. Jung- und Mastvieh	Stück / Betrieb	1,2	0,4	0,0	0,6	0,5
1350	dar. Schweine	Stück / Betrieb	1.105,7	1.185,6	878,3	1.312,6	1.058,8
1351	dar. Mastschweine und Läufer	Stück / Betrieb	615,0	659,5	70,2	1.044,5	479,7
1352	dar. Zuchtsauen	Stück / Betrieb	77,6	83,2	202,3	0,3	94,8
1340	dar. Schafe	Stück / Betrieb	0,3	0,0	0,0	0,0	0,0
1320	dar. Pferde	Stück / Betrieb	0,3	0,2	0,6	0,1	0,0
1391	Rauhfuttermehrer	GV / Betrieb	2,6	0,7	0,6	0,8	0,8
Erträge, Leistungen, Preise							
1411	Getreide (ohne Körnermais)	dt / ha	70	73	70	77	68
1420	dar. Weizen	dt / ha	77	78	74	81	72
1426	dar. Wintergerste	dt / ha	70	71	72	72	68
1427	dar. Sommergerste	dt / ha	50	51	41	55	52
1433	dar. Roggen	dt / ha	39	55	55		
1434	dar. Triticale	dt / ha	71	72	78	78	70
1465	Raps	dt / ha	35	35	35	34	36
1472	Kartoffeln	dt / ha	248	248	100	289	120
1473	Zuckerrüben	dt / ha	636	636	589	634	623
1631	Milchleistung (4 % Fett)	kg / Kuh					
1632	Milchleistung (nat. Fettgehalt)	kg / Kuh					
1612	Lebend geborene Ferkel	Ferkel / Sau	23	23	24	28	21
1511	Getreideerlös insges. (netto; o. Körnermais)	€ / dt	16,30	16,73	18,45	16,21	17,97
1520	Weizenerlös (netto)	€ / dt	17,59	17,19	18,88	16,80	17,03
1526	Wintergersterlös (netto)	€ / dt	16,32	16,88	17,91	16,59	17,97
1527	Sommergersterlös (netto)	€ / dt	14,94	15,04	15,04		33,04
1533	Roggenerlös (netto)	€ / dt	12,66				
1534	Triticaleerlös (netto)	€ / dt	13,55	12,97		12,97	
1565	Rapselerlös (netto)	€ / dt	38,03	38,03	35,87	40,21	35,89
1572	Kartoffelerlös (netto)	€ / dt	41,94	15,89	15,89		
1573	Zuckerrübenelerlös (netto)	€ / dt	5,28	5,28	6,29	5,04	5,73
1731	Milcherlös (netto bei 4 % Fett)	€ / dt					
1732	Milcherlös (netto bei nat. Fettgehalt)	€ / dt					

Veredlungsbetriebe in ausgewählten Bundesländern
Vergleich der Betriebsformen / -typen von Schweinebetrieben
Unterstes Viertel nach "Ordentliches Ergebnis + Personalaufwand je AK"

BWA 511¹ Spezialisierte Schweineaufzuchtbetriebe

BWA 512² Spezialisierte Schweinemastbetriebe

BWA 513³ Schweineaufzucht- und mastverbundbet.

Blatt 2 von 5

Kennzahl	Bezeichnung	Maßeinheit	Veredlungsbetriebe	Schweinebetriebe (BWA 511; 512; 513)			
				gesamt	BWA 511 ¹	BWA 512 ²	BWA 513 ³
0001	Betriebe	Anzahl	89	83	25	33	24
Bilanz							
2000	Summe Aktiva (Bilanzvermögen)	€ / Betrieb	978.109	987.487	764.410	1.116.960	1.131.793
2000	Summe Aktiva (Bilanzvermögen)	€ / ha LF	15.920	16.951	19.526	18.460	16.926
2100	Sachanlagen gesamt	€ / Betrieb	794.563	803.576	608.993	902.150	981.242
2111	dar. Boden	€ / Betrieb	461.670	481.085	362.496	536.118	627.634
2115	dar. Gebäude, baul. Anlagen	€ / Betrieb	167.563	164.229	141.763	181.093	173.424
2120	dar. techn. Anlagen u. Maschinen	€ / Betrieb	130.587	130.098	84.581	159.808	135.735
2130	dar. andere Anlagen insges.	€ / Betrieb	7.034	6.171	7.405	6.839	5.131
2160	dar. Anlagen im Bau, Anzahlungen	€ / Betrieb	19.168	13.143	3.962	10.575	26.784
2200	Finanzanlagen	€ / Betrieb	10.667	11.422	25.712	3.936	5.812
2211	dar. Anteile an verbund. Untern.	€ / Betrieb	11	12	0	30	0
2213	dar. Beteiligungen	€ / Betrieb	3.734	3.988	4.110	3.415	4.976
2300	Tiervermögen	€ / Betrieb	71.676	73.176	58.865	88.303	60.934
2320	dar. Rinder	€ / Betrieb	1.443	390	0	592	534
2330	dar. Schweine	€ / Betrieb	67.579	72.465	58.024	87.592	60.328
2400	Umlaufvermögen (ohne Tiere)	€ / Betrieb	99.399	97.751	70.066	120.280	82.284
2410	dav. Vorräte	€ / Betrieb	47.779	48.081	35.070	55.746	43.976
2412	dar. Feldinventar	€ / Betrieb	26.704	26.233	17.192	27.189	30.048
2420	dav. Finanzumlaufvermögen	€ / Betrieb	51.620	49.670	34.996	64.535	38.308
2431	dar. Forderungen aus Lief. u. Leist.	€ / Betrieb	29.060	29.591	26.711	41.448	9.132
2450	dar. Bank, Kasse	€ / Betrieb	11.746	10.602	5.850	12.364	12.444
9041	Eigenkapital (+ 50% Sonderposten)	€ / Betrieb	612.537	639.545	521.812	638.939	860.361
3600	dar. Geschäftguth., gez. Kapital	€ / Betrieb	0	0	0	0	0
3140	Sonderposten gesamt	€ / Betrieb	18.765	13.943	13.093	18.736	8.236
3400	Rückstellungen	€ / Betrieb	4.170	4.240	1.450	9.199	621
3500	Verbindlichkeiten	€ / Betrieb	350.034	334.972	234.598	455.496	266.058
3510	dar. geg. Kreditinstituten	€ / Betrieb	239.551	228.995	185.950	266.093	219.210
3521	dar. aus Lieferungen u. Leistungen	€ / Betrieb	70.826	68.725	45.917	109.505	32.147
9280	Anlagenintensität	%	64	64	67	60	71
9281	Veralterungsgrad abnutzb. Anlagenverm.	%	38	37	32	41	38
9292	Fremdkapitaldeckung II	%	90	95	106	81	111
Investitionen, Finanzierung							
8300	Bruttoinvestitionen	€ / Betrieb	48.315	46.257	13.113	42.797	88.959
8231	Zugang Boden	€ / Betrieb	4.084	1.478	1.327	2.712	0
8232	Zugang Wirtschaftsgeb.u.baul. Anl.	€ / Betrieb	1.507	1.608	3.981	642	531
8251	Zugang Anlagen im Bau, Anzahlung	€ / Betrieb	18.989	17.563	-289	7.349	48.483
8241	Zugang techn. Anlagen u. Maschl.	€ / Betrieb	24.283	25.706	18.474	26.164	33.797
2800	Veränderung Tiervermögen	€ / Betrieb	-572	-16	-6.020	4.465	1.223
8400	Nettoinvestitionen	€ / Betrieb	6.126	4.807	-29.180	-701	53.113
8401	Nettoinvestitionen	€ / AK	2.911	2.453	-13.220	-376	30.686
8404	Veränderung Sachanlageverm. (o. Boden)	%	2	2	-4	-2	16
9314	Nettoverbindlichkeiten	€ / Betrieb	298.414	285.302	199.602	390.961	227.749
9315	Veränd. Nettoverbindlichkeiten	€ / Betrieb	21.846	24.431	-10.852	28.061	61.200
9318	Tilg.von Verbindk.ges.(incl.Verm.auseinand.)	€ / Betrieb	30.900	27.448	28.281	29.433	20.044
2920	Veränd. Finanzumlaufvermögen	€ / Betrieb	-191	591	-1.617	-1.429	7.012
3822	Veränderung Sonder-AfA	€ / Betrieb	-369	-96	-13	-154	-21

**Veredlungsbetriebe in ausgewählten Bundesländern
Vergleich der Betriebsformen / -typen von Schweinebetrieben
Unterstes Viertel nach "Ordentliches Ergebnis + Personalaufwand je AK"**

BWA 511¹ Spezialisierte Schweineaufzuchtbetriebe

BWA 512² Spezialisierte Schweinemastbetriebe

BWA 513³ Schweineaufzucht- und mastverbundbet.

Blatt 3 von 5

Kenn- zahl	Bezeichnung	Maß- einheit	Veredlungs- betriebe	Schweinebetriebe (BWA 511; 512; 513)			
				gesamt	BWA 511 ¹	BWA 512 ²	BWA 513 ³
0001	Betriebe	Anzahl	89	83	25	33	24
Gewinn- und Verlustrechnung							
Ertrag							
4010	Umsatzerlöse	€/ Betrieb	416.201	405.132	255.733	567.227	246.158
4100	dar. landwirtschaftl. Pflanzenprod.	€/ Betrieb	28.391	27.518	13.934	38.370	24.418
4112	dar. Getreide (ohne Körnermais)	€/ Betrieb	8.641	7.555	3.496	12.129	4.674
4120	dar. Ölfr., Hülsenfr., Faserpfl.	€/ Betrieb	8.150	8.673	3.292	12.610	10.032
4130	dar. Kartoffeln	€/ Betrieb	8	6	1	0	18
4140	dar. Zuckerrüben	€/ Betrieb	2.123	2.276	1.072	2.016	2.324
4173	dar. nachwachs. Rohstoffe / Energiepfl.	€/ Betrieb	2.535	2.718	189	6.693	0
4200	dar. Tierproduktion	€/ Betrieb	368.840	358.800	235.777	490.667	215.461
4220	dar. Rinder	€/ Betrieb	941	133	0	203	182
4230	dar. Milch	€/ Betrieb	0	0	0	0	0
4240	dar. Schweine	€/ Betrieb	333.720	357.845	235.734	488.588	215.163
4260	dar. Geflügel, Eier	€/ Betrieb	33.438	132	14	292	54
4300	dar. Obst, Weinbau	€/ Betrieb	0	0	0	0	0
4360	dar. Nebenbetr., Handel, Dienstleist.	€/ Betrieb	20.906	20.891	5.176	45.808	3.792
4368	dar. Lohnarbeit, Masch.miete	€/ Betrieb	5.934	6.102	1.739	11.260	3.748
4400	Bestandsveränderungen	€/ Betrieb	1.387	2.335	-7.588	10.541	3.483
4500	Sonst. betr. Erträge	€/ Betrieb	60.957	60.009	52.383	61.089	54.315
4510	dar. Zulagen u. Zuschüsse	€/ Betrieb	25.526	24.578	18.480	25.698	26.685
4660	dar. betriebsbezogene Zahlungen	€/ Betrieb	22.379	21.388	15.808	22.006	23.799
4670	dar. entkoppelte Betriebsprämie	€/ Betrieb	18.830	18.246	13.229	18.827	20.046
4680	dar. Ausgleichszulage	€/ Betrieb	566	413	377	277	595
4690	dar. für umweltger. Agrarprod.	€/ Betrieb	2.563	2.279	2.083	2.432	2.360
4698	dar. sonstige Zuschüsse	€/ Betrieb	244	261	119	2	790
4600	dar. produktbezogene Zahlungen	€/ Betrieb	196	211	494	46	151
4610	dar. Beihilfen pflanzl. Prod.	€/ Betrieb	9	10	4	15	10
4640	dar. Prämien Tierprod.	€/ Betrieb	187	200	491	30	140
4520	dar. aufwandsbezogene Zahlungen	€/ Betrieb	2.951	2.980	2.178	3.647	2.736
4560	dar. Agrardieselerstattung	€/ Betrieb	2.131	2.149	1.357	2.632	2.097
4550	dar. Investitionszuschüsse	€/ Betrieb	497	533	21	914	565
4722	dar. Mieten u. Pachten	€/ Betrieb	2.292	2.338	4.386	2.408	341
4725	dar. zeitraumzugehörige Ust.	€/ Betrieb	22.392	22.880	17.464	24.903	12.603
4900	dar. zeitraumfremde Erträge	€/ Betrieb	4.671	4.422	6.829	2.027	8.046
Aufwand							
5100	Materialaufwand	€/ Betrieb	343.327	338.661	182.802	509.473	183.998
5110	dar. Pflanzenproduktion	€/ Betrieb	23.691	23.698	14.944	26.627	26.356
5111	dar. Saat- u. Pflanzgut	€/ Betrieb	5.031	4.946	3.207	5.378	5.130
5112	dar. Düngemittel	€/ Betrieb	9.099	8.928	5.390	9.934	10.721
5113	dar. Pflanzenschutz	€/ Betrieb	8.289	8.759	5.214	10.061	9.736
5210	dar. Tierproduktion	€/ Betrieb	271.529	270.001	133.808	426.996	118.009
5211	dar. Tierzukauf	€/ Betrieb	118.570	121.906	20.115	237.746	11.871
5280	dar. Futtermittelzukauf	€/ Betrieb	136.896	131.440	84.087	181.854	88.393
5292	dar. Tierarzt	€/ Betrieb	9.997	10.515	20.274	3.168	11.485
5293	dar. Besamung	€/ Betrieb	1.833	1.965	4.006	3	3.138
5294	dar. sonst. bezogene Leist. Tierprod.	€/ Betrieb	2.282	2.186	3.389	2.007	1.493
5330	dar. Nebenbetr., Handel, Dienstleist.	€/ Betrieb	5.723	4.148	666	9.112	1.121
5350	dar. sonst. Materialaufwand	€/ Betrieb	42.399	40.841	33.338	47.044	38.221
5352	dar. Heizmat., Strom	€/ Betrieb	14.189	14.411	14.832	14.546	13.501
5354	dar. Wasser, Abwasser	€/ Betrieb	2.634	2.698	2.214	2.660	3.592
5355	dar. Treib- u. Schmierstoffe	€/ Betrieb	11.967	11.788	8.281	13.513	12.115
5357	dar. Lohnarbeit, Masch.miete	€/ Betrieb	12.017	11.845	7.983	16.184	8.850

**Veredlungsbetriebe in ausgewählten Bundesländern
Vergleich der Betriebsformen / -typen von Schweinebetrieben
Unterstes Viertel nach "Ordentliches Ergebnis + Personalaufwand je AK"**

BWA 511¹ Spezialisierte Schweineaufzuchtbetriebe

BWA 512² Spezialisierte Schweinemastbetriebe

BWA 513³ Schweineaufzucht- und mastverbundbetr.

Blatt 4 von 5

Kennzahl	Bezeichnung	Maßeinheit	Veredlungsbetriebe	Schweinebetriebe (BWA 511; 512; 513)			
				gesamt	BWA 511 ¹	BWA 512 ²	BWA 513 ³
0001	Betriebe	Anzahl	89	83	25	33	24
Aufwand							
5500	Personalaufwand (ohne BUV)	€/ Betrieb	12.523	9.208	13.767	9.819	4.751
5501	Personalaufwand (ohne BUV)	€/ AK	20.728	21.089	21.578	19.902	25.918
5600	Betriebswirtschaftliche AfA	€/ Betrieb	37.262	36.331	29.516	41.740	34.349
5636	dar. Wirtschaftsgeb. u. baul. Anl.	€/ Betrieb	10.975	10.846	11.093	10.483	10.591
5642	dar. Maschinen u. Geräte	€/ Betrieb	11.065	11.017	8.735	11.578	11.811
5641	dar. Betriebsvorrichtungen	€/ Betrieb	11.732	11.218	6.758	15.689	9.617
5700	Sonst. betriebl. Aufwand	€/ Betrieb	78.771	78.642	65.757	83.336	65.303
5710	dar. Unterhaltung	€/ Betrieb	16.682	16.236	12.735	17.962	17.638
5715	dar. Gebäude u. baul. Anlagen	€/ Betrieb	3.102	3.085	3.232	3.249	3.677
5720	dar. techn. Anl., Masch., Fuhrp.	€/ Betrieb	13.478	13.041	9.423	14.570	13.856
5730	dar. Betriebsversicherung	€/ Betrieb	9.384	8.966	7.981	9.026	9.362
5731	dar. betriebliche Unfallversicherung	€/ Betrieb	1.609	1.474	1.427	1.474	1.363
5742	dar. Pachten	€/ Betrieb	14.422	15.112	12.287	14.255	12.407
5765	Pachtpreis / ha Pachtfläche	€/ ha	380	406	519	381	326
5764	dar. zeitraumzugehörige Vorsteuer	€/ Betrieb	19.623	20.346	15.105	22.431	12.186
5770	dar. zeitraumfremder Aufwand	€/ Betrieb	4.573	4.842	4.990	3.796	5.593
Unternehmensergebnis							
6000	Betriebsergebnis	€/ Betrieb	6.653	4.622	8.686	-5.539	15.553
4000	Betriebliche Erträge	€/ Betrieb	478.545	467.475	300.528	638.857	303.955
5000	Betriebliche Aufwendungen	€/ Betrieb	471.893	462.854	291.842	644.396	288.402
7000	Finanzergebnis	€/ Betrieb	-9.898	-8.943	-5.985	-12.756	-6.644
7230	dar. Zinsaufwand	€/ Betrieb	10.488	9.572	7.259	13.061	6.880
7600	Außerordentliches Ergebnis	€/ Betrieb	346	303	-4	437	462
7800	Steuern vom Einkommen u. Ertrag	€/ Betrieb	34	37	0	92	0
7900	Sonstige Steuern	€/ Betrieb	1.210	1.210	1.142	1.239	1.354
7910	Unternehmensertrag	€/ Betrieb	479.678	468.481	301.968	639.620	304.689
7920	Unternehmensaufwand vor Steuern	€/ Betrieb	483.787	473.709	300.413	658.718	296.672
Rentabilität							
9000	Gewinn/Jahresübersch. vor Steuern	€/ Betrieb	-4.109	-5.228	1.555	-19.098	8.017
9000	Gewinn/Jahresübersch. vor Steuern	€/ ha LF	-67	-90	40	-316	120
9004	Ordentliches Ergebnis	€/ Betrieb	-6.744	-5.054	-89	-17.765	5.103
9004	Ordentliches Ergebnis	€/ ha LF	-110	-87	-2	-294	76
9006	Gewinn + Personalaufwand (ohne BUV)	€/ AK	3.999	2.031	6.942	-4.983	7.377
9007	Ordentliches Ergeb. + Personalaufw. (o. BUV)	€/ AK	2.746	2.120	6.197	-4.267	5.693
9008	Ordentliches Ergeb. + Personalaufw. (o. BUV)	€/ Betrieb	5.779	4.155	13.678	-7.945	9.853
9071	Betriebseinkommen	€/ Betrieb	35.345	33.756	38.036	25.357	30.925
9073	Relative Faktorentlohnung	%	35,3	34,4	39,9	25,1	35,1
9103	Ordentliche Rentabilitätsrate	%	-10,3	-10,3	-14,4	-9,0	-12,7
9120	Gesamtkapitalrentabilität	%	-4,0	-3,9	-4,8	-4,0	-2,8
9131	Eigenkapitalrent. (ohne Boden)	%	0,0	0,0	0,0	0,0	0,0
Liquidität / Stabilität							
9601	Liquidität 1. Grades	%	10	9	7	7	19
9221	Cash flow I	€/ Betrieb	33.512	31.627	49.871	13.712	34.221
9223	Cash flow III (zur Neufinanzierung verfügbar)	€/ Betrieb	-5.394	-5.177	11.641	-24.333	3.174
9240	Kapitaldienst	€/ Betrieb	41.295	36.923	35.404	42.394	26.850
9231	Langfristige Kapitaldienstgrenze	€/ Betrieb	-18.979	-19.671	-27.143	-23.418	-10.136
9232	Mittelfristige Kapitaldienstgrenze	€/ Betrieb	-7.915	-8.729	-16.050	-12.696	455
9233	Kurzfristige Kapitaldienstgrenze	€/ Betrieb	18.282	16.660	2.373	18.323	24.213
9241	Ausschöpf. d. langfr. Kapitaldienstgr.	%	-218	-188	-130	-181	-265
9242	Ausschöpf. d. mittelfr. Kapitaldienstgr.	%	-522	-423	-221	-334	5.899
9243	Ausschöpf. d. kurzfr. Kapitaldienstgr.	%	226	222	1.492	231	111
9270	Eigenkapitalquote	%	63	65	68	57	76
9230	Eigenkapitalveränderung	€/ Betrieb	-17.685	-21.109	-18.427	-32.577	-8.058
9239	Bereinigte Eigenkapitalveränderung	€/ Betrieb	-29.374	-29.145	-34.265	-36.378	-16.942
9238	Bereinigte Eigenkapitalveränderung	€/ AK	-13.959	-14.873	-15.524	-19.536	-9.788
Unternehmerfamilie							
9502	Gesamteinkommen	€/ Betrieb	6.418	3.586	10.616	-10.616	16.100
9503	Verfügbares Einkommen	€/ Betrieb	-6.705	-9.347	2.458	-23.958	2.465
3210	Entnahmen Lebenshaltung	€/ Betrieb	24.205	24.574	26.385	21.531	29.337
3395	Nettoentnahmen	€/ nAK	8.470	9.223	9.187	9.507	10.458

**Veredlungsbetriebe in ausgewählten Bundesländern
Vergleich der Betriebsformen / -typen von Schweinebetrieben
Unterstes Viertel nach "Ordentliches Ergebnis + Personalaufwand je AK"**

BWA 511¹ Spezialisierte Schweineaufzuchtbetriebe

BWA 512² Spezialisierte Schweinemastbetriebe

BWA 513³ Schweineaufzucht- und mastverbundbetr.

Blatt 5 von 5

Kenn- zahl	Bezeichnung	Maß- einheit	Veredlungs- betriebe	Schweinebetriebe (BWA 511; 512; 513)			
				gesamt	BWA 511 ¹	BWA 512 ²	BWA 513 ³
0001	Betriebe	Anzahl	89	83	25	33	24
1	Umsatzerlöse Ferkel	€ / Betrieb	146.785,79	146.785,79	221.791,68	216.055,23	27.516,92
2	Umsatzerlöse Läufer	€ / Betrieb	129.970,54	129.970,54	79.494,31	222.129,69	83.647,15
3	Umsatzerlöse Mastschweine	€ / Betrieb	285.890,74	285.890,74	18.905,40	412.938,71	158.471,98
4	Umsatzerlöse Sauen	€ / Betrieb	10.321,90	10.321,90	11.741,62	39.823,84	6.713,02
5	Umsatzerlöse Legehennenhaltung	€ / Betrieb	290.769,87	2.729,70	173,93	9.630,54	650,21
6	Umsatzerlöse Mastgeflügelhaltung	€ / Betrieb	32.715,59				
7	Verkaufte Ferkel bis 25 kg	Stück / Betrieb	3.069,03	3.069,03	4.961,40	3.403,33	472,58
8	Bestand Läufer	Stück / Betrieb	336,98	336,98	92,01	487,67	197,70
9	Bestand Läufer	VE / Betrieb	20,22	20,22	5,52	29,26	11,86
10	Verkaufte Läufer	Stück / Betrieb	2.038,48	2.038,48	1.217,00	3.609,78	1.259,88
11	Bestand Mastschweine	Stück / Betrieb	439,73	439,73	10,82	571,61	281,99
12	Bestand Mastschweine	VE / Betrieb	303,13	303,13	15,80	424,94	166,95
13	Verkaufte Mastschweine	Stück / Betrieb	1.894,55	1.894,55	98,73	2.655,88	1.043,44
14	Verkaufte Jungsauen	Stück / Betrieb	58,40	58,40	2,00	270,00	6,80
15	Bestand Zuchtsauen	Stück / Betrieb	153,50	153,50	202,34	10,21	94,77
16	Bestand Zuchtsauen	VE / Betrieb	50,65	50,65	66,77	3,37	31,28
17	Bestand Legehennen	Stück / Betrieb	7.021,94	95,97	10,00	350,00	57,43
18	Bestand Legehennen	VE / Betrieb	136,52	1,92	0,20	7,00	1,15
19	Bestand Mastgeflügel	Stück / Betrieb	1.246,00				
20	Bestand Mastgeflügel	VE / Betrieb	18,69				
21	Bestand Geflügel	VE / Betrieb	143,24	1,92	0,20	7,00	1,15
22	Bestand Geflügel (Stuttgarter Programm)	VE / Betrieb	137,40	1,92	0,20	7,00	1,15
23	Eier je Henne	Stück / Henne	232,09	126,03	105,00	142,36	378,75
24	Eierpreis	€ / 100 Eier	15,28	19,08		19,33	17,57
25	Ferkelpreis 1	€ / Tier	45,44	45,44	45,71	30,24	43,90
26	Ferkelpreis 2	€ / Tier	50,30	50,30	47,40	64,33	62,51
27	Läuferpreis	€ / Tier	68,86	68,86	73,48	68,37	66,39
28	Mastschweinpreis	€ / Tier	155,34	155,34	226,31	155,48	151,87
29	Bestand Schweine je Betrieb	Stück / Betrieb	1.185,63	1.185,63	878,28	1.312,55	1.058,82

**Veredlungsbetriebe in ausgewählten Bundesländern
Vergleich der Betriebsformen / -typen von Geflügelbetrieben**

BWA 521¹ Spezialisierte Legehennenbetriebe

BWA 522¹ Spezialisierte Geflügelmastbetriebe

Blatt 1 von 5

Kenn- zahl	Bezeichnung	Maß- einheit	Veredlungs- betriebe	Geflügelbetriebe (BWA 021; 522; 523)		
				gesamt	BWA 521 ¹	BWA 522 ²
0001	Betriebe	Anzahl	354	23	15	8
Faktorausstattung						
1006	Wirtschaftliche Betriebsgröße	€ / ha LF	4.582	3.648	3.049	4.517
1030	Landw. genutzte Fläche (LF)	ha / Betrieb	87,4	140,6	127,7	164,9
1033	dar. zugepachtete LF (Netto)	ha / Betrieb	52,6	95,5	80,8	123,0
1150	Ackerfläche	% LF	94,4	86,6	81,5	93,9
1160	Dauergrünland	% LF	5,6	13,1	17,9	6,1
1056	Ertragsmesszahl	EMZ / a	37	37	33	43
1110	Arbeitskräfte insgesamt	AK / Betrieb	2,33	3,47	3,61	3,21
1113	dar. Familienarbeitskräfte	FAK / Betrieb	1,58	1,34	1,39	1,25
1120	Nicht entlohnte Arbeitskräfte	nAK / Betrieb	1,52	1,20	1,18	1,25
1114	AK-Besatz	AK / 100 ha LF	2,66	2,47	2,83	1,94
1130	Lohnansatz	€ / Betrieb	43.670	36.952	35.018	40.577
Produktionsstruktur						
1151	Ackerfläche (Anfang des Jahres)	ha AF / Betrieb	81,5	117,1	97,7	153,6
1210	dar. Getreide (ohne Körnermais)	ha / Betrieb	49,7	65,7	63,2	70,6
1230	dar. Ölfrüchte, Hülsenfr., Faserpflanzen	ha / Betrieb	10,3	20,0	16,1	27,3
1237	dar. Winterraps	ha / Betrieb	9,6	17,1	14,5	21,8
1240	dar. Kartoffeln	ha / Betrieb	0,1	0,0	0,0	0,1
1250	dar. Zuckerrüben	ha / Betrieb	1,3	1,4	0,0	3,9
1271	dar. Silomais	ha / Betrieb	5,8	8,0	6,7	10,3
1275	dar. sonst. Ackerfutter	ha / Betrieb	1,8	7,6	10,5	2,3
1284	dar. nachwachs. Rohstoffe / Energiepflanzen	ha / Betrieb	1,2	0,0	0,0	0,0
1300	Viehbesatz	VE / 100 ha LF	384,7	280,5	226,3	359,3
1330	dar. Rinder	Stück / Betrieb	2,1	19,4	26,5	6,1
1335	dar. Milchkühe	Stück / Betrieb	0,0	0,0	0,0	0,0
1336	dar. Mutter- und Ammenkühe	Stück / Betrieb	0,8	9,1	12,4	2,9
1339	dar. Jung- und Mastvieh	Stück / Betrieb	1,2	8,8	11,9	2,8
1350	dar. Schweine	Stück / Betrieb	1.367,8	1,0	1,5	0,0
1351	dar. Mastschweine und Läufer	Stück / Betrieb	660,0	0,8	1,2	0,0
1352	dar. Zuchtsauen	Stück / Betrieb	110,8	0,0	0,0	0,0
1340	dar. Schafe	Stück / Betrieb	1,0	3,1	4,8	0,0
1320	dar. Pferde	Stück / Betrieb	0,2	0,6	0,4	0,9
1391	Rauhfuttermittel	GV / Betrieb	1,9	14,8	19,9	5,3
Erträge, Leistungen, Preise						
1411	Getreide (ohne Körnermais)	dt / ha	71	59	57	64
1420	dar. Weizen	dt / ha	78	65	63	67
1426	dar. Wintergerste	dt / ha	71	64	58	71
1427	dar. Sommergerste	dt / ha	55	40	45	30
1433	dar. Roggen	dt / ha	48	54	52	63
1434	dar. Triticale	dt / ha	67	42	59	28
1465	Raps	dt / ha	39	39	34	46
1472	Kartoffeln	dt / ha	330	323		323
1473	Zuckerrüben	dt / ha	675	608		608
1631	Milchleistung (4 % Fett)	kg / Kuh				
1632	Milchleistung (nat. Fettgehalt)	kg / Kuh				
1612	Lebend geborene Ferkel	Ferkel / Sau	25			
1511	Getreideerlös insges. (netto; o. Körnermais)	€ / dt	16,92	15,63	15,39	16,30
1520	Weizenerlös (netto)	€ / dt	17,71	18,05	17,96	18,28
1526	Wintergersteerlös (netto)	€ / dt	16,63	17,11	15,83	18,46
1527	Sommergersteerlös (netto)	€ / dt	18,81	14,91	14,91	
1533	Roggenerlös (netto)	€ / dt	13,87	12,95	13,31	11,41
1534	Triticaleerlös (netto)	€ / dt	15,17	16,19	16,68	14,50
1565	Rapselerlös (netto)	€ / dt	38,55	39,26	36,55	41,77
1572	Kartoffelerlös (netto)	€ / dt	10,82	21,69	54,96	16,00
1573	Zuckerrübenelerlös (netto)	€ / dt	5,04	4,83		4,83
1731	Milcherlös (netto bei 4 % Fett)	€ / dt				
1732	Milcherlös (netto bei nat. Fettgehalt)	€ / dt				

**Veredlungsbetriebe in ausgewählten Bundesländern
Vergleich der Betriebsformen / -typen von Geflügelbetrieben**

BWA 521¹ Spezialisierte Legehennenbetriebe

BWA 522¹ Spezialisierte Geflügelmastbetriebe

Blatt 2 von 5

Kenn- zahl	Bezeichnung	Maß- einheit	Veredlungs- betriebe	Geflügelbetriebe (BWA 021; 522; 523)		
				gesamt	BWA 521 ¹	BWA 522 ²
0001	Betriebe	Anzahl	354	23	15	8
Bilanz						
2000	Summe Aktiva (Bilanzvermögen)	€/ Betrieb	1.235.914	1.439.806	1.163.508	1.957.866
2000	Summe Aktiva (Bilanzvermögen)	€/ ha LF	14.136	10.239	9.113	11.874
2100	Sachanlagen gesamt	€/ Betrieb	1.003.624	1.170.735	938.278	1.606.592
2111	dar. Boden	€/ Betrieb	589.832	249.416	203.783	334.977
2115	dar. Gebäude, baul. Anlagen	€/ Betrieb	207.397	564.110	434.562	807.012
2120	dar. techn. Anlagen u. Maschinen	€/ Betrieb	164.838	275.855	241.195	340.843
2130	dar. andere Anlagen insges.	€/ Betrieb	8.762	20.268	13.835	32.329
2160	dar. Anlagen im Bau, Anzahlungen	€/ Betrieb	24.343	59.930	43.130	91.430
2200	Finanzanlagen	€/ Betrieb	9.459	2.508	2.279	2.939
2211	dar. Anteile an verbund. Untern.	€/ Betrieb	64	187	0	537
2213	dar. Beteiligungen	€/ Betrieb	5.909	2.109	1.953	2.403
2300	Tiervermögen	€/ Betrieb	83.603	50.023	53.534	43.439
2320	dar. Rinder	€/ Betrieb	1.031	8.901	11.853	3.367
2330	dar. Schweine	€/ Betrieb	79.620	38	59	0
2400	Umlaufvermögen (ohne Tiere)	€/ Betrieb	135.107	208.909	164.132	292.865
2410	dav. Vorräte	€/ Betrieb	56.164	75.986	61.906	102.386
2412	dar. Feldinventar	€/ Betrieb	39.012	57.825	48.178	75.912
2420	dav. Finanzumlaufvermögen	€/ Betrieb	78.943	132.923	102.226	190.479
2431	dar. Forderungen aus Lief. u. Leist.	€/ Betrieb	34.919	70.611	52.917	103.786
2450	dar. Bank, Kasse	€/ Betrieb	23.768	42.280	29.853	65.579
9041	Eigenkapital (+ 50% Sonderposten)	€/ Betrieb	838.561	433.081	382.296	528.302
3600	dar. Geschäftsguth., gez. Kapital	€/ Betrieb	0	0	0	0
3140	Sonderposten gesamt	€/ Betrieb	24.013	172.602	170.026	177.431
3400	Rückstellungen	€/ Betrieb	4.098	5.770	5.432	6.404
3500	Verbindlichkeiten	€/ Betrieb	376.346	881.201	688.713	1.242.115
3510	dar. geg. Kreditinstituten	€/ Betrieb	290.610	736.947	568.955	1.051.932
3521	dar. aus Lieferungen u. Leistungen	€/ Betrieb	57.154	108.729	78.317	165.752
9280	Anlagenintensität	%	65	78	77	79
9281	Veralterungsgrad abnutzb. Anlagenverm.	%	40	77	71	86
9292	Fremdkapitaldeckung II	%	104	56	61	51
Investitionen, Finanzierung						
8300	Bruttoinvestitionen	€/ Betrieb	79.192	258.028	225.628	318.778
8231	Zugang Boden	€/ Betrieb	10.947	11.752	17.265	1.417
8232	Zugang Wirtschaftsgeb.u.baul. Anl.	€/ Betrieb	2.279	4.679	6.915	485
8251	Zugang Anlagen im Bau, Anzahlung	€/ Betrieb	33.446	165.607	134.803	223.366
8241	Zugang techn. Anlagen u. Masch.	€/ Betrieb	29.639	55.986	47.579	71.748
2800	Veränderung Tiervermögen	€/ Betrieb	-1.255	1.274	7.757	-10.883
8400	Nettoinvestitionen	€/ Betrieb	27.957	178.819	150.855	231.251
8401	Nettoinvestitionen	€/ AK	12.003	51.520	41.765	72.125
8404	Veränderung Sachanlageverm. (o. Boden)	%	5	20	19	21
9314	Nettoverbindlichkeiten	€/ Betrieb	297.403	748.278	586.487	1.051.636
9315	Veränd. Nettoverbindlichkeiten	€/ Betrieb	15.228	47.824	4.386	129.271
9318	Tilg.von Verbindlk.ges.(incl.Verm.auseinand.)	€/ Betrieb	33.190	68.618	66.056	73.422
2920	Veränd. Finanzumlaufvermögen	€/ Betrieb	-236	12.752	-8.627	52.838
3822	Veränderung Sonder-AfA	€/ Betrieb	-469	-2.797	-4.289	0

**Veredlungsbetriebe in ausgewählten Bundesländern
Vergleich der Betriebsformen / -typen von Geflügelbetrieben**

BWA 521¹ Spezialisierte Legehennenbetriebe

BWA 522¹ Spezialisierte Geflügelmastbetriebe

Blatt 3 von 5

Kenn- zahl	Bezeichnung	Maß- einheit	Veredlungs- betriebe	Geflügelbetriebe (BWA 021; 522; 523)		
				gesamt	BWA 521 ¹	BWA 522 ²
0001	Betriebe	Anzahl	354	23	15	8
Gewinn- und Verlustrechnung						
Ertrag						
4010	Umsatzerlöse	€ / Betrieb	569.106	896.818	607.878	1.438.580
4100	dar. landwirtschaftl. Pflanzenprod.	€ / Betrieb	52.380	101.154	74.549	151.038
4112	dar. Getreide (ohne Körnermais)	€ / Betrieb	19.643	43.814	48.392	35.232
4120	dar. Ölfr., Hülsenfr., Faserpfl.	€ / Betrieb	14.625	29.337	18.441	49.768
4130	dar. Kartoffeln	€ / Betrieb	353	26	15	47
4140	dar. Zuckerrüben	€ / Betrieb	4.244	4.024	0	11.568
4173	dar. nachwachs. Rohstoffe / Energiepfl.	€ / Betrieb	1.152	0	0	0
4200	dar. Tierproduktion	€ / Betrieb	495.771	765.953	496.442	1.271.285
4220	dar. Rinder	€ / Betrieb	592	5.860	8.502	907
4230	dar. Milch	€ / Betrieb	0	0	0	0
4240	dar. Schweine	€ / Betrieb	444.768	113	173	0
4260	dar. Geflügel, Eier	€ / Betrieb	49.487	756.123	486.870	1.260.973
4300	dar. Obst, Weinbau	€ / Betrieb	107	1	2	0
4360	dar. Nebenbetr., Handel, Dienstleist.	€ / Betrieb	19.847	29.967	38.682	13.626
4368	dar. Lohnarbeit, Masch.miete	€ / Betrieb	5.365	6.158	2.718	12.607
4400	Bestandsveränderungen	€ / Betrieb	213	8.269	11.951	1.364
4500	Sonst. betr. Erträge	€ / Betrieb	94.730	190.158	204.843	162.625
4510	dar. Zulagen u. Zuschüsse	€ / Betrieb	43.597	143.155	156.695	117.767
4660	dar. betriebsbezogene Zahlungen	€ / Betrieb	30.797	44.184	40.105	51.832
4670	dar. entkoppelte Betriebsprämie	€ / Betrieb	26.042	37.593	33.539	45.196
4680	dar. Ausgleichszulage	€ / Betrieb	737	1.851	2.469	691
4690	dar. für umweltger. Agrarprod.	€ / Betrieb	3.443	3.548	4.060	2.588
4698	dar. sonstige Zuschüsse	€ / Betrieb	366	2	4	0
4600	dar. produktbezogene Zahlungen	€ / Betrieb	148	61	0	175
4610	dar. Beihilfen pflanzl. Prod.	€ / Betrieb	45	61	0	175
4640	dar. Prämien Tierprod.	€ / Betrieb	103	0	0	0
4520	dar. aufwandsbezogene Zahlungen	€ / Betrieb	12.652	98.910	116.591	65.760
4560	dar. Agrardieselerstattung	€ / Betrieb	2.599	2.985	2.241	4.380
4550	dar. Investitionszuschüsse	€ / Betrieb	9.587	94.708	113.462	59.543
4722	dar. Mieten u. Pachten	€ / Betrieb	4.042	2.099	1.363	3.479
4725	dar. zeitraumzugehörige Ust.	€ / Betrieb	30.714	9.278	11.458	5.190
4900	dar. zeitraumfremde Erträge	€ / Betrieb	6.951	5.886	7.802	2.293
Aufwand						
5100	Materialaufwand	€ / Betrieb	411.498	668.167	422.900	1.128.044
5110	dar. Pflanzenproduktion	€ / Betrieb	35.025	44.714	36.621	59.890
5111	dar. Saat- u. Pflanzgut	€ / Betrieb	6.877	7.229	5.077	11.264
5112	dar. Düngemittel	€ / Betrieb	13.514	19.675	17.974	22.864
5113	dar. Pflanzenschutz	€ / Betrieb	12.137	15.849	11.448	24.101
5210	dar. Tierproduktion	€ / Betrieb	322.639	541.662	309.683	976.624
5211	dar. Tierzukauf	€ / Betrieb	133.740	127.744	72.944	230.494
5280	dar. Futtermittelzukauf	€ / Betrieb	164.045	379.639	220.148	678.686
5292	dar. Tierarzt	€ / Betrieb	15.014	13.313	9.313	20.814
5293	dar. Besamung	€ / Betrieb	2.726	4	7	0
5294	dar. sonst. bezogene Leist. Tierprod.	€ / Betrieb	3.482	7.473	3.305	15.289
5330	dar. Nebenbetr., Handel, Dienstleist.	€ / Betrieb	5.238	18.036	27.246	768
5350	dar. sonst. Materialaufwand	€ / Betrieb	48.386	63.883	49.887	90.125
5352	dar. Heizmat., Strom	€ / Betrieb	17.356	21.525	10.717	41.789
5354	dar. Wasser, Abwasser	€ / Betrieb	2.542	3.315	1.538	6.647
5355	dar. Treib- u. Schmierstoffe	€ / Betrieb	14.084	19.205	15.716	25.748
5357	dar. Lohnarbeit, Masch.miete	€ / Betrieb	13.205	12.655	10.915	15.918

**Veredlungsbetriebe in ausgewählten Bundesländern
Vergleich der Betriebsformen / -typen von Geflügelbetrieben**

BWA 521¹ Spezialisierte Legehennenbetriebe

BWA 522¹ Spezialisierte Geflügelmastbetriebe

Blatt 4 von 5

Kenn- zahl	Bezeichnung	Maß- einheit	Veredlungs- betriebe	Geflügelbetriebe (BWA 021; 522; 523)		
				gesamt	BWA 521 ¹	BWA 522 ²
0001	Betriebe	Anzahl	354	23	15	8
Aufwand						
5500	Personalaufwand (ohne BUV)	€ / Betrieb	18.255	50.275	52.446	46.206
5501	Personalaufwand (ohne BUV)	€ / AK	22.458	22.168	21.563	23.574
5600	Betriebswirtschaftliche AfA	€ / Betrieb	45.302	70.301	61.473	86.853
5636	dar. Wirtschaftsgeb. u. baul. Anl.	€ / Betrieb	12.413	22.909	16.387	35.137
5642	dar. Maschinen u. Geräte	€ / Betrieb	15.257	19.968	16.338	26.774
5641	dar. Betriebsvorrichtungen	€ / Betrieb	13.944	20.877	23.249	16.430
5700	Sonst. betriebl. Aufwand	€ / Betrieb	110.292	184.856	197.752	160.677
5710	dar. Unterhaltung	€ / Betrieb	21.660	22.713	22.181	23.709
5715	dar. Gebäude u. baul. Anlagen	€ / Betrieb	6.286	4.618	5.606	2.765
5720	dar. techn. Anl., Masch., Fuhrp.	€ / Betrieb	15.246	17.901	16.502	20.522
5730	dar. Betriebsversicherung	€ / Betrieb	11.355	18.480	15.435	24.189
5731	dar. betriebliche Unfallversicherung	€ / Betrieb	2.053	3.584	3.393	3.942
5742	dar. Pachten	€ / Betrieb	17.991	16.288	11.979	24.368
5765	Pachtpreis / ha Pachtfläche	€ / ha	326	170	149	194
5764	dar. zeitraumzugehörige Vorsteuer	€ / Betrieb	24.431	6.242	7.185	4.475
5770	dar. zeitraumfremder Aufwand	€ / Betrieb	10.048	4.851	5.143	4.304
Unternehmensergebnis						
6000	Betriebsergebnis	€ / Betrieb	78.691	121.619	90.062	180.789
4000	Betriebliche Erträge	€ / Betrieb	664.050	1.095.245	824.673	1.602.568
5000	Betriebliche Aufwendungen	€ / Betrieb	585.358	973.626	734.611	1.421.779
7000	Finanzergebnis	€ / Betrieb	-11.547	-31.500	-25.671	-42.430
7230	dar. Zinsaufwand	€ / Betrieb	12.376	31.948	25.814	43.450
7600	Außerordentliches Ergebnis	€ / Betrieb	146	1.222	546	2.491
7800	Steuern vom Einkommen u. Ertrag	€ / Betrieb	364	71	0	204
7900	Sonstige Steuern	€ / Betrieb	1.534	1.578	1.382	1.945
7910	Unternehmensertrag	€ / Betrieb	665.206	1.097.409	826.118	1.606.079
7920	Unternehmensaufwand vor Steuern	€ / Betrieb	599.450	1.007.646	762.564	1.467.175
Rentabilität						
9000	Gewinn/Jahresübersch. vor Steuern	€ / Betrieb	65.756	89.763	63.554	138.905
9000	Gewinn/Jahresübersch. vor Steuern	€ / ha LF	752	638	498	842
9004	Ordentliches Ergebnis	€ / Betrieb	68.135	78.824	47.036	138.425
9004	Ordentliches Ergebnis	€ / ha LF	779	561	368	840
9006	Gewinn + Personalaufwand (ohne BUV)	€ / AK	36.068	40.347	32.115	57.734
9007	Ordentliches Ergeb. + Personalaufw. (o. BUV)	€ / AK	37.089	37.195	27.542	57.585
9008	Ordentliches Ergeb. + Personalaufw. (o. BUV)	€ / Betrieb	86.390	129.099	99.482	184.631
9071	Betriebseinkommen	€ / Betrieb	120.662	178.501	137.739	254.930
9073	Relative Faktorentlohnung	%	95,5	119,4	100,5	147,4
9103	Ordentliche Rentabilitätsrate	%	3,7	3,9	1,5	6,1
9120	Gesamtkapitalrentabilität	%	3,0	5,1	3,2	7,2
9131	Eigenkapitalrent. (ohne Boden)	%	1,5	19,6	4,4	46,0
Liquidität / Stabilität						
9601	Liquidität 1. Grades	%	26	24	21	27
9221	Cash flow I	€ / Betrieb	116.659	221.029	206.316	248.617
9223	Cash flow III (zur Neufinanzierung verfügbar)	€ / Betrieb	31.482	118.164	122.577	109.889
9240	Kapitaldienst	€ / Betrieb	45.261	100.462	91.766	116.767
9231	Langfristige Kapitaldienstgrenze	€ / Betrieb	25.658	71.718	46.078	119.794
9232	Mittelfristige Kapitaldienstgrenze	€ / Betrieb	38.211	94.627	62.465	154.930
9233	Kurzfristige Kapitaldienstgrenze	€ / Betrieb	70.976	141.980	107.551	206.534
9241	Ausschöpf. d. langfr. Kapitaldienstgr.	%	176	140	199	97
9242	Ausschöpf. d. mittelfr. Kapitaldienstgr.	%	118	106	147	75
9243	Ausschöpf. d. kurzfr. Kapitaldienstgr.	%	64	71	85	57
9270	Eigenkapitalquote	%	68	30	33	27
9230	Eigenkapitalveränderung	€ / Betrieb	10.011	95.758	96.229	94.874
9239	Bereinigte Eigenkapitalveränderung	€ / Betrieb	13.586	39.875	20.369	76.449
9238	Bereinigte Eigenkapitalveränderung	€ / AK	5.833	11.488	5.639	23.844
Unternehmerfamilie						
9502	Gesamteinkommen	€ / Betrieb	78.606	109.048	83.713	156.551
9503	Verfügbares Einkommen	€ / Betrieb	46.367	87.058	67.752	123.258
3210	Entnahmen Lebenshaltung	€ / Betrieb	25.563	22.347	15.777	34.667
3395	Nettoentnahmen	€ / nAK	37.146	31.497	17.777	55.850

**Veredlungsbetriebe in ausgewählten Bundesländern
Vergleich der Betriebsformen / -typen von Geflügelbetrieben**

BWA 521¹ Spezialisierte Legehennenbetriebe

BWA 522¹ Spezialisierte Geflügelmastbetriebe

Blatt 5 von 5

Kenn- zahl	Bezeichnung	Maß- einheit	Veredlungs- betriebe	Geflügelbetriebe (BWA 021; 522; 523)		
				gesamt	BWA 521 ¹	BWA 522 ²
0001	Betriebe	Anzahl	354	23	15	8
1	Umsatzerlöse Ferkel	€ / Betrieb	246.987,99	400,37	400,37	
2	Umsatzerlöse Läufer	€ / Betrieb	112.627,77			
3	Umsatzerlöse Mastschweine	€ / Betrieb	348.026,63	1.093,61	1.093,61	
4	Umsatzerlöse Sauen	€ / Betrieb	37.324,37			
5	Umsatzerlöse Legehennenhaltung	€ / Betrieb	313.875,19	435.619,20	480.312,24	100.421,42
6	Umsatzerlöse Mastgeflügelhaltung	€ / Betrieb	915.206,81	915.206,81	50.162,62	1.239.598,38
7	Verkaufte Ferkel bis 25 kg	Stück / Betrieb	4.570,15	4,00	4,00	
8	Bestand Läufer	Stück / Betrieb	349,78	3,00	3,00	
9	Bestand Läufer	VE / Betrieb	20,99	0,18	0,18	
10	Verkaufte Läufer	Stück / Betrieb	1.739,81			
11	Bestand Mastschweine	Stück / Betrieb	481,22	5,98	5,98	
12	Bestand Mastschweine	VE / Betrieb	364,51	1,44	1,44	
13	Verkaufte Mastschweine	Stück / Betrieb	2.278,21	9,00	9,00	
14	Verkaufte Jungsauen	Stück / Betrieb	417,53			
15	Bestand Zuchtsauen	Stück / Betrieb	195,05			
16	Bestand Zuchtsauen	VE / Betrieb	64,37			
17	Bestand Legehennen	Stück / Betrieb	8.240,89	12.137,42	12.790,35	2.343,44
18	Bestand Legehennen	VE / Betrieb	162,16	238,98	251,79	46,87
19	Bestand Mastgeflügel	Stück / Betrieb	5.062,27	5.062,27	1.289,85	6.571,24
20	Bestand Mastgeflügel	VE / Betrieb	75,94	75,94	19,35	98,57
21	Bestand Geflügel	VE / Betrieb	283,79	379,30	268,50	587,05
22	Bestand Geflügel (Stuttgarter Programm)	VE / Betrieb	389,54	522,07	255,15	1.022,53
23	Eier je Henne	Stück / Henne	252,18	250,92	250,81	259,75
24	Eierpreis	€ / 100 Eier	14,52	14,62	14,47	23,32
25	Ferkelpreis 1	€ / Tier	42,20			
26	Ferkelpreis 2	€ / Tier	58,92	100,09	100,09	
27	Läuferpreis	€ / Tier	68,40			
28	Mastschweinpreis	€ / Tier	159,06	121,51	121,51	
29	Bestand Schweine je Betrieb	Stück / Betrieb	1.449,73	7,49	7,49	

**Veredlungsbetriebe in ausgewählten Bundesländern
Vergleich der Betriebsformen / -typen von Geflügelbetrieben**

Oberstes Viertel (*Hälfte) nach "Ordentliches Ergebnis + Personalaufwand je AK"

BWA 521¹ Spezialisierte Legehennenbetriebe

BWA 522¹ Spezialisierte Geflügelmastbetriebe

Blatt 1 von 5

Kenn- zahl	Bezeichnung	Maß- einheit	Veredlungs- betriebe	Geflügelbetriebe (BWA 021; 522; 523)		
				gesamt	BWA 521 ¹	*BWA 522 ²
0001	Betriebe	Anzahl	89	6	4	4
Faktorausstattung						
1006	Wirtschaftliche Betriebsgröße	€ / ha LF	4.062	2.808		
1030	Landw. genutzte Fläche (LF)	ha / Betrieb	114,1	234,3		
1033	dar. zugepachtete LF (Netto)	ha / Betrieb	67,1	177,1		
1150	Ackerfläche	% LF	96,5	96,5		
1160	Dauergrünland	% LF	3,5	3,5		
1056	Ertragsmesszahl	EMZ / a	39	38		
1110	Arbeitskräfte insgesamt	AK / Betrieb	2,34	3,99		
1113	dar. Familienarbeitskräfte	FAK / Betrieb	1,50	1,25		
1120	Nicht entlohnte Arbeitskräfte	nAK / Betrieb	1,43	1,25		
1114	AK-Besatz	AK / 100 ha LF	2,05	1,70		
1130	Lohnansatz	€ / Betrieb	42.229	39.378		
Produktionsstruktur						
1151	Ackerfläche (Anfang des Jahres)	ha AF / Betrieb	108,4	223,2		
1210	dar. Getreide (ohne Körnermais)	ha / Betrieb	61,4	124,1		
1230	dar. Ölfrüchte, Hülsenfr., Faserpflanzen	ha / Betrieb	14,4	56,3		
1237	dar. Winterraps	ha / Betrieb	13,2	49,1		
1240	dar. Kartoffeln	ha / Betrieb	0,3	0,0		
1250	dar. Zuckerrüben	ha / Betrieb	2,5	5,3		
1271	dar. Silomais	ha / Betrieb	13,7	17,9		
1275	dar. sonst. Ackerfutter	ha / Betrieb	0,8	2,3		
1284	dar. nachwachs. Rohstoffe / Energiepflanzen	ha / Betrieb	0,5	0,0		
1300	Viehbesatz	VE / 100 ha LF	333,7	123,3		
1330	dar. Rinder	Stück / Betrieb	0,8	3,2		
1335	dar. Milchkühe	Stück / Betrieb	0,0	0,0		
1336	dar. Mutter- und Ammenkühe	Stück / Betrieb	0,3	1,8		
1339	dar. Jung- und Mastvieh	Stück / Betrieb	0,5	1,4		
1350	dar. Schweine	Stück / Betrieb	1.612,1	0,0		
1351	dar. Mastschweine und Läufer	Stück / Betrieb	795,7	0,0		
1352	dar. Zuchtsauen	Stück / Betrieb	117,5	0,0		
1340	dar. Schafe	Stück / Betrieb	0,8	0,0		
1320	dar. Pferde	Stück / Betrieb	0,2	0,0		
1391	Rauhfuttermittel	GV / Betrieb	0,8	2,4		
Erträge, Leistungen, Preise						
1411	Getreide (ohne Körnermais)	dt / ha	76	65		
1420	dar. Weizen	dt / ha	80	66		
1426	dar. Wintergerste	dt / ha	75	76		
1427	dar. Sommergerste	dt / ha	57			
1433	dar. Roggen	dt / ha	56	58		
1434	dar. Triticale	dt / ha	80			
1465	Raps	dt / ha	41	41		
1472	Kartoffeln	dt / ha	361	180		
1473	Zuckerrüben	dt / ha	700	608		
1631	Milchleistung (4 % Fett)	kg / Kuh				
1632	Milchleistung (nat. Fettgehalt)	kg / Kuh				
1612	Lebend geborene Ferkel	Ferkel / Sau	27			
1511	Getreideerlös insges. (netto; o. Körnermais)	€ / dt	17,67	16,39		
1520	Weizenerlös (netto)	€ / dt	18,38	17,61		
1526	Wintergersteerlös (netto)	€ / dt	17,11	18,46		
1527	Sommergersteerlös (netto)	€ / dt	16,63			
1533	Roggenerlös (netto)	€ / dt	15,12	13,93		
1534	Triticaleerlös (netto)	€ / dt	15,64			
1565	Rapselerlös (netto)	€ / dt	39,38	39,75		
1572	Kartoffelerlös (netto)	€ / dt	8,82	16,00		
1573	Zuckerrübenerlös (netto)	€ / dt	4,77	4,83		
1731	Milcherlös (netto bei 4 % Fett)	€ / dt				
1732	Milcherlös (netto bei nat. Fettgehalt)	€ / dt				

**Veredlungsbetriebe in ausgewählten Bundesländern
Vergleich der Betriebsformen / -typen von Geflügelbetrieben
Oberstes Viertel (*Hälfte) nach "Ordentliches Ergebnis + Personalaufwand je AK"**

BWA 521¹ Spezialisierte Legehennenbetriebe

BWA 522¹ Spezialisierte Geflügelmastbetriebe

Blatt 2 von 5

Kennzahl	Bezeichnung	Maßeinheit	Veredlungsbetriebe	Geflügelbetriebe (BWA 021; 522; 523)	
0001	Betriebe	Anzahl	89	6	
Bilanz					
2000	Summe Aktiva (Bilanzvermögen)	€/ Betrieb	1.480.210	1.604.281	
2000	Summe Aktiva (Bilanzvermögen)	€/ ha LF	12.976	6.847	
2100	Sachanlagen gesamt	€/ Betrieb	1.219.126	1.299.700	
2111	dar. Boden	€/ Betrieb	752.529	407.509	
2115	dar. Gebäude, baul. Anlagen	€/ Betrieb	236.716	524.398	
2120	dar. techn. Anlagen u. Maschinen	€/ Betrieb	185.456	245.382	
2130	dar. andere Anlagen insges.	€/ Betrieb	9.204	11.506	
2160	dar. Anlagen im Bau, Anzahlungen	€/ Betrieb	27.423	110.906	
2200	Finanzanlagen	€/ Betrieb	11.916	4.438	
2211	dar. Anteile an verbund. Untern.	€/ Betrieb	117	715	
2213	dar. Beteiligungen	€/ Betrieb	9.559	2.908	
2300	Tiervermögen	€/ Betrieb	91.130	47.498	
2320	dar. Rinder	€/ Betrieb	351	1.724	
2330	dar. Schweine	€/ Betrieb	88.213	0	
2400	Umlaufvermögen (ohne Tiere)	€/ Betrieb	151.613	238.028	
2410	dav. Vorräte	€/ Betrieb	68.864	131.280	
2412	dar. Feldinventar	€/ Betrieb	52.251	109.771	
2420	dav. Finanzumlaufvermögen	€/ Betrieb	82.749	106.748	
2431	dar. Forderungen aus Lief. u. Leist.	€/ Betrieb	41.611	43.100	
2450	dar. Bank, Kasse	€/ Betrieb	29.936	47.238	
9041	Eigenkapital (+ 50% Sonderposten)	€/ Betrieb	1.070.410	581.919	
3600	dar. Geschäftsguth., gez. Kapital	€/ Betrieb	0	0	
3140	Sonderposten gesamt	€/ Betrieb	27.076	146.921	
3400	Rückstellungen	€/ Betrieb	4.473	9.399	
3500	Verbindlichkeiten	€/ Betrieb	388.214	916.770	
3510	dar. geg. Kreditinstituten	€/ Betrieb	305.035	808.687	
3521	dar. aus Lieferungen u. Leistungen	€/ Betrieb	56.962	92.075	
9280	Anlagenintensität	%	66	75	
9281	Veralterungsgrad abnutzb. Anlagenverm.	%	39	77	
9292	Fremdkapitaldeckung II	%	113	55	
Investitionen, Finanzierung					
8300	Bruttoinvestitionen	€/ Betrieb	99.542	288.587	
8231	Zugang Boden	€/ Betrieb	29.810	316	
8232	Zugang Wirtschaftsgeb. u. baul. Anl.	€/ Betrieb	2.491	12.016	
8251	Zugang Anlagen im Bau, Anzahlung	€/ Betrieb	37.258	201.365	
8241	Zugang techn. Anlagen u. Masch.	€/ Betrieb	24.963	30.536	
2800	Veränderung Tiervermögen	€/ Betrieb	-3.263	17.647	
8400	Nettoinvestitionen	€/ Betrieb	44.816	215.354	
8401	Nettoinvestitionen	€/ AK	19.184	53.996	
8404	Veränderung Sachanlageverm. (o. Boden)	%	2	25	
9314	Nettoverbindlichkeiten	€/ Betrieb	305.465	810.022	
9315	Veränd. Nettoverbindlichkeiten	€/ Betrieb	11.547	-17.859	
9318	Tilg. von Verbindl. ges. (incl. Verm. auseinand.)	€/ Betrieb	40.278	55.144	
2920	Veränd. Finanzumlaufvermögen	€/ Betrieb	-3.541	-19.724	
3822	Veränderung Sonder-AfA	€/ Betrieb	-354	-140	

**Veredlungsbetriebe in ausgewählten Bundesländern
Vergleich der Betriebsformen / -typen von Geflügelbetrieben**

Oberstes Viertel (*Hälfte) nach "Ordentliches Ergebnis + Personalaufwand je AK"

BWA 521¹ Spezialisierte Legehennenbetriebe

BWA 522¹ Spezialisierte Geflügelmastbetriebe

Blatt 3 von 5

Kenn- zahl	Bezeichnung	Maß- einheit	Veredlungs- betriebe	Geflügelbetriebe (BWA 021; 522; 523)	
				gesamt	
0001	Betriebe	Anzahl	89	6	
Gewinn- und Verlustrechnung					
Ertrag					
4010	Umsatzerlöse	€ / Betrieb	701.273	1.021.532	
4100	dar. landwirtschaftl. Pflanzenprod.	€ / Betrieb	83.591	236.838	
4112	dar. Getreide (ohne Körnermais)	€ / Betrieb	31.506	87.125	
4120	dar. Ölfr., Hülsenfr., Faserpfl.	€ / Betrieb	21.032	90.896	
4130	dar. Kartoffeln	€ / Betrieb	845	62	
4140	dar. Zuckerrüben	€ / Betrieb	7.870	15.424	
4173	dar. nachwachs. Rohstoffe / Energiepfl.	€ / Betrieb	589	0	
4200	dar. Tierproduktion	€ / Betrieb	583.729	742.734	
4220	dar. Rinder	€ / Betrieb	131	603	
4230	dar. Milch	€ / Betrieb	0	0	
4240	dar. Schweine	€ / Betrieb	546.544	0	
4260	dar. Geflügel, Eier	€ / Betrieb	36.588	741.706	
4300	dar. Obst, Weinbau	€ / Betrieb	0	0	
4360	dar. Nebenbetr., Handel, Dienstleist.	€ / Betrieb	32.373	46.273	
4368	dar. Lohnarbeit, Masch.miete	€ / Betrieb	5.699	6.815	
4400	Bestandsveränderungen	€ / Betrieb	-520	35.817	
4500	Sonst. betr. Erträge	€ / Betrieb	120.336	226.262	
4510	dar. Zulagen u. Zuschüsse	€ / Betrieb	50.428	190.207	
4660	dar. betriebsbezogene Zahlungen	€ / Betrieb	38.263	67.665	
4670	dar. entkoppelte Betriebsprämie	€ / Betrieb	33.370	63.151	
4680	dar. Ausgleichszulage	€ / Betrieb	451	92	
4690	dar. für umweltger. Agrarprod.	€ / Betrieb	3.836	2.054	
4698	dar. sonstige Zuschüsse	€ / Betrieb	431	9	
4600	dar. produktbezogene Zahlungen	€ / Betrieb	121	233	
4610	dar. Beihilfen pflanzl. Prod.	€ / Betrieb	62	233	
4640	dar. Prämien Tierprod.	€ / Betrieb	59	0	
4520	dar. aufwandsbezogene Zahlungen	€ / Betrieb	12.044	122.310	
4560	dar. Agrardieselerstattung	€ / Betrieb	3.316	5.091	
4550	dar. Investitionszuschüsse	€ / Betrieb	8.275	115.262	
4722	dar. Mieten u. Pachten	€ / Betrieb	5.794	1.695	
4725	dar. zeitraumzugehörige Ust.	€ / Betrieb	48.101	13.011	
4900	dar. zeitraumfremde Erträge	€ / Betrieb	5.169	2.509	
Aufwand					
5100	Materialaufwand	€ / Betrieb	459.006	648.310	
5110	dar. Pflanzenproduktion	€ / Betrieb	46.277	98.702	
5111	dar. Saat- u. Pflanzgut	€ / Betrieb	8.598	12.378	
5112	dar. Düngemittel	€ / Betrieb	18.407	45.082	
5113	dar. Pflanzenschutz	€ / Betrieb	17.155	39.036	
5210	dar. Tierproduktion	€ / Betrieb	348.942	449.912	
5211	dar. Tierzukauf	€ / Betrieb	152.872	117.769	
5280	dar. Futtermittelzukauf	€ / Betrieb	171.945	317.777	
5292	dar. Tierarzt	€ / Betrieb	15.575	5.277	
5293	dar. Besamung	€ / Betrieb	3.343	13	
5294	dar. sonst. bezogene Leist. Tierprod.	€ / Betrieb	2.522	4.313	
5330	dar. Nebenbetr., Handel, Dienstleist.	€ / Betrieb	7.113	25.490	
5350	dar. sonst. Materialaufwand	€ / Betrieb	56.954	75.377	
5352	dar. Heizmat., Strom	€ / Betrieb	19.306	19.732	
5354	dar. Wasser, Abwasser	€ / Betrieb	2.449	3.889	
5355	dar. Treib- u. Schmierstoffe	€ / Betrieb	16.977	33.050	
5357	dar. Lohnarbeit, Masch.miete	€ / Betrieb	17.668	16.880	

Veredlungsbetriebe in ausgewählten Bundesländern
Vergleich der Betriebsformen / -typen von Geflügelbetrieben
Oberstes Viertel (*Hälfte) nach "Ordentliches Ergebnis + Personalaufwand je AK"

BWA 521¹ Spezialisierte Legehennenbetriebe

BWA 522¹ Spezialisierte Geflügelmastbetriebe

Blatt 4 von 5

Kennzahl	Bezeichnung	Maßeinheit	Veredlungsbetriebe	Geflügelbetriebe (BWA 021; 522; 523) gesamt		
0001	Betriebe	Anzahl	89	6		
Aufwand						
5500	Personalaufwand (ohne BUV)	€ / Betrieb	23.178	64.043		
5501	Personalaufwand (ohne BUV)	€ / AK	25.521	23.345		
5600	Betriebswirtschaftliche AfA	€ / Betrieb	51.996	72.848		
5636	dar. Wirtschaftsgeb. u. baul. Anl.	€ / Betrieb	13.930	19.428		
5642	dar. Maschinen u. Geräte	€ / Betrieb	19.545	22.215		
5641	dar. Betriebsvorrichtungen	€ / Betrieb	14.601	27.618		
5700	Sonst. betriebl. Aufwand	€ / Betrieb	127.062	223.296		
5710	dar. Unterhaltung	€ / Betrieb	23.647	24.926		
5715	dar. Gebäude u. baul. Anlagen	€ / Betrieb	5.939	3.319		
5720	dar. techn. Anl., Masch., Fuhrp.	€ / Betrieb	17.504	21.257		
5730	dar. Betriebsversicherung	€ / Betrieb	13.010	21.268		
5731	dar. betriebliche Unfallversicherung	€ / Betrieb	2.538	4.261		
5742	dar. Pachten	€ / Betrieb	22.963	26.711		
5765	Pachtpreis / ha Pachtfläche	€ / ha	329	147		
5764	dar. zeitraumzugehörige Vorsteuer	€ / Betrieb	35.556	8.340		
5770	dar. zeitraumfremder Aufwand	€ / Betrieb	11.450	3.281		
Unternehmensergebnis						
6000	Betriebsergebnis	€ / Betrieb	159.826	275.114		
4000	Betriebliche Erträge	€ / Betrieb	821.088	1.283.611		
5000	Betriebliche Aufwendungen	€ / Betrieb	661.262	1.008.497		
7000	Finanzergebnis	€ / Betrieb	-10.720	-32.503		
7230	dar. Zinsaufwand	€ / Betrieb	11.750	33.709		
7600	Außerordentliches Ergebnis	€ / Betrieb	-264	0		
7800	Steuern vom Einkommen u. Ertrag	€ / Betrieb	622	0		
7900	Sonstige Steuern	€ / Betrieb	1.841	2.492		
7910	Unternehmensertrag	€ / Betrieb	822.265	1.284.817		
7920	Unternehmensaufwand vor Steuern	€ / Betrieb	675.263	1.044.699		
Rentabilität						
9000	Gewinn/Jahresübersch. vor Steuern	€ / Betrieb	147.002	240.119		
9000	Gewinn/Jahresübersch. vor Steuern	€ / ha LF	1.289	1.025		
9004	Ordentliches Ergebnis	€ / Betrieb	153.443	240.890		
9004	Ordentliches Ergebnis	€ / ha LF	1.345	1.028		
9006	Gewinn + Personalaufwand (ohne BUV)	€ / AK	72.849	76.263		
9007	Ordentliches Ergeb. + Personalaufw. (o. BUV)	€ / AK	75.606	76.456		
9008	Ordentliches Ergeb. + Personalaufw. (o. BUV)	€ / Betrieb	176.620	304.933		
9071	Betriebseinkommen	€ / Betrieb	213.958	365.512		
9073	Relative Faktorentlohnung	%	133,0	202,5		
9103	Ordentliche Rentabilitätsrate	%	13,5	15,7		
9120	Gesamtkapitalrentabilität	%	8,3	14,7		
9131	Eigenkapitalrent. (ohne Boden)	%	20,6	109,8		
Liquidität / Stabilität						
9601	Liquidität 1. Grades	%	34	36		
9221	Cash flow I	€ / Betrieb	200.998	361.384		
9223	Cash flow III (zur Neufinanzierung verfügbar)	€ / Betrieb	50.802	214.711		
9240	Kapitaldienst	€ / Betrieb	51.710	88.615		
9231	Langfristige Kapitaldienstgrenze	€ / Betrieb	68.504	190.398		
9232	Mittelfristige Kapitaldienstgrenze	€ / Betrieb	82.671	209.826		
9233	Kurzfristige Kapitaldienstgrenze	€ / Betrieb	120.520	263.246		
9241	Ausschöpf. d. langfr. Kapitaldienstgr.	%	75	47		
9242	Ausschöpf. d. mittelfr. Kapitaldienstgr.	%	63	42		
9243	Ausschöpf. d. kurzfr. Kapitaldienstgr.	%	43	34		
9270	Eigenkapitalquote	%	72	36		
9230	Eigenkapitalveränderung	€ / Betrieb	31.105	197.588		
9239	Bereinigte Eigenkapitalveränderung	€ / Betrieb	57.071	156.927		
9238	Bereinigte Eigenkapitalveränderung	€ / AK	24.431	39.346		
Unternehmerfamilie						
9502	Gesamteinkommen	€ / Betrieb	171.547	250.192		
9503	Verfügbares Einkommen	€ / Betrieb	103.152	202.707		
3210	Entnahmen Lebenshaltung	€ / Betrieb	25.557	27.174		
3395	Nettoentnahmen	€ / nAK	80.085	75.725		

**Veredlungsbetriebe in ausgewählten Bundesländern
Vergleich der Betriebsformen / -typen von Geflügelbetrieben
Oberstes Viertel (*Hälfte) nach "Ordentliches Ergebnis + Personalaufwand je AK"**

BWA 521¹ Spezialisierte Legehennenbetriebe

BWA 522¹ Spezialisierte Geflügelmastbetriebe

Blatt 5 von 5

Kenn- zahl	Bezeichnung	Maß- einheit	Veredlungs- betriebe	Geflügelbetriebe (BWA 021; 522; 523)		
				gesamt	BWA 521 ¹	*BWA 522 ²
0001	Betriebe	Anzahl	89	6	4	4
1	Umsatzerlöse Ferkel	€ / Betrieb	289.133,30			
2	Umsatzerlöse Läufer	€ / Betrieb	122.777,69			
3	Umsatzerlöse Mastschweine	€ / Betrieb	417.665,25			
4	Umsatzerlöse Sauen	€ / Betrieb	83.035,32			
5	Umsatzerlöse Legehennenhaltung	€ / Betrieb	450.451,89	655.159,31	637.922,41	
6	Umsatzerlöse Mastgeflügelhaltung	€ / Betrieb	979.993,97	846.576,49		1.920.175,27
7	Verkaufte Ferkel bis 25 kg	Stück / Betrieb	4.768,73			
8	Bestand Läufer	Stück / Betrieb	442,68			
9	Bestand Läufer	VE / Betrieb	26,56			
10	Verkaufte Läufer	Stück / Betrieb	1.940,43			
11	Bestand Mastschweine	Stück / Betrieb	551,61			
12	Bestand Mastschweine	VE / Betrieb	431,75			
13	Verkaufte Mastschweine	Stück / Betrieb	2.698,45			
14	Verkaufte Jungsauen	Stück / Betrieb	1.070,91			
15	Bestand Zuchtsauen	Stück / Betrieb	205,04			
16	Bestand Zuchtsauen	VE / Betrieb	67,66			
17	Bestand Legehennen	Stück / Betrieb	6.487,90	11.409,57	13.557,18	
18	Bestand Legehennen	VE / Betrieb	129,76	228,19	271,14	
19	Bestand Mastgeflügel	Stück / Betrieb	14.752,57	14.806,51		14.806,51
20	Bestand Mastgeflügel	VE / Betrieb	221,29	222,10		222,10
21	Bestand Geflügel	VE / Betrieb	240,31	286,63	283,64	742,30
22	Bestand Geflügel (Stuttgarter Programm)	VE / Betrieb	395,71	465,27	271,14	1.640,29
23	Eier je Henne	Stück / Henne	302,94	288,94	307,07	
24	Eierpreis	€ / 100 Eier	22,27	19,39	15,00	
25	Ferkelpreis 1	€ / Tier	43,24			
26	Ferkelpreis 2	€ / Tier	65,38			
27	Läuferpreis	€ / Tier	65,38			
28	Mastschweinpreis	€ / Tier	161,81			
29	Bestand Schweine je Betrieb	Stück / Betrieb	1.688,01			

**Veredlungsbetriebe in ausgewählten Bundesländern
Vergleich der Betriebsformen / -typen von Geflügelbetrieben**

Unterstes Viertel (*Hälfte) nach "Ordentliches Ergebnis + Personalaufwand je AK"

BWA 521¹ Spezialisierte Legehennenbetriebe

BWA 522¹ Spezialisierte Geflügelmastbetriebe

Blatt 1 von 5

Kenn- zahl	Bezeichnung	Maß- einheit	Veredlungs- betriebe	Geflügelbetriebe (BWA 021; 522; 523)		
				gesamt	BWA 521 ¹	*BWA 522 ²
0001	Betriebe	Anzahl	89	6	4	4
Faktorausstattung						
1006	Wirtschaftliche Betriebsgröße	€ / ha LF	5.359	3.312		
1030	Landw. genutzte Fläche (LF)	ha / Betrieb	61,4	105,5		
1033	dar. zugepachtete LF (Netto)	ha / Betrieb	35,4	49,3		
1150	Ackerfläche	% LF	92,3	73,8		
1160	Dauergrünland	% LF	7,6	25,3		
1056	Ertragsmesszahl	EMZ / a	36	26		
1110	Arbeitskräfte insgesamt	AK / Betrieb	2,10	4,11		
1113	dar. Familienarbeitskräfte	FAK / Betrieb	1,55	1,47		
1120	Nicht entlohnte Arbeitskräfte	nAK / Betrieb	1,50	1,19		
1114	AK-Besatz	AK / 100 ha LF	3,42	3,89		
1130	Lohnansatz	€ / Betrieb	42.477	33.845		
Produktionsstruktur						
1151	Ackerfläche (Anfang des Jahres)	ha AF / Betrieb	56,8	72,8		
1210	dar. Getreide (ohne Körnermais)	ha / Betrieb	37,0	40,1		
1230	dar. Ölfrüchte, Hülsenfr., Faserpflanzen	ha / Betrieb	6,8	2,9		
1237	dar. Winterraps	ha / Betrieb	6,0	0,0		
1240	dar. Kartoffeln	ha / Betrieb	0,0	0,0		
1250	dar. Zuckerrüben	ha / Betrieb	0,6	0,0		
1271	dar. Silomais	ha / Betrieb	1,9	10,8		
1275	dar. sonst. Ackerfutter	ha / Betrieb	1,9	15,3		
1284	dar. nachwachs. Rohstoffe / Energiepflanzen	ha / Betrieb	0,3	0,0		
1300	Viehbesatz	VE / 100 ha LF	459,3	274,7		
1330	dar. Rinder	Stück / Betrieb	3,0	35,2		
1335	dar. Milchkühe	Stück / Betrieb	0,0	0,0		
1336	dar. Mutter- und Ammenkühe	Stück / Betrieb	1,6	18,8		
1339	dar. Jung- und Mastvieh	Stück / Betrieb	1,2	12,9		
1350	dar. Schweine	Stück / Betrieb	1.105,7	0,0		
1351	dar. Mastschweine und Läufer	Stück / Betrieb	615,0	0,0		
1352	dar. Zuchtsauen	Stück / Betrieb	77,6	0,0		
1340	dar. Schafe	Stück / Betrieb	0,3	4,7		
1320	dar. Pferde	Stück / Betrieb	0,3	0,9		
1391	Rauhfuttermehrer	GV / Betrieb	2,6	28,7		
Erträge, Leistungen, Preise						
1411	Getreide (ohne Körnermais)	dt / ha	70	43		
1420	dar. Weizen	dt / ha	77	31		
1426	dar. Wintergerste	dt / ha	70	49		
1427	dar. Sommergerste	dt / ha	50	45		
1433	dar. Roggen	dt / ha	39	37		
1434	dar. Triticale	dt / ha	71	59		
1465	Raps	dt / ha	35			
1472	Kartoffeln	dt / ha	248			
1473	Zuckerrüben	dt / ha	636			
1631	Milchleistung (4 % Fett)	kg / Kuh				
1632	Milchleistung (nat. Fettgehalt)	kg / Kuh				
1612	Lebend geborene Ferkel	Ferkel / Sau	23			
1511	Getreideerlös insges. (netto; o. Körnermais)	€ / dt	16,30	14,77		
1520	Weizenerlös (netto)	€ / dt	17,59	38,26		
1526	Wintergersteerlös (netto)	€ / dt	16,32	14,80		
1527	Sommergersteerlös (netto)	€ / dt	14,94	14,91		
1533	Roggenerlös (netto)	€ / dt	12,66	12,66		
1534	Triticaleerlös (netto)	€ / dt	13,55	16,68		
1565	Rapselerlös (netto)	€ / dt	38,03			
1572	Kartoffelerlös (netto)	€ / dt	41,94	54,96		
1573	Zuckerrübenerlös (netto)	€ / dt	5,28			
1731	Milcherlös (netto bei 4 % Fett)	€ / dt				
1732	Milcherlös (netto bei nat. Fettgehalt)	€ / dt				

**Veredlungsbetriebe in ausgewählten Bundesländern
Vergleich der Betriebsformen / -typen von Geflügelbetrieben**

Unterstes Viertel (*Hälfte) nach "Ordentliches Ergebnis + Personalaufwand je AK"

BWA 521¹ Spezialisierte Legehennenbetriebe

BWA 522¹ Spezialisierte Geflügelmastbetriebe

Blatt 2 von 5

Kenn- zahl	Bezeichnung	Maß- einheit	Veredlungs- betriebe	Geflügelbetriebe (BWA 021; 522; 523)		
				gesamt		
0001	Betriebe	Anzahl	89	6		
Bilanz						
2000	Summe Aktiva (Bilanzvermögen)	€/ Betrieb	978.109	848.383		
2000	Summe Aktiva (Bilanzvermögen)	€/ ha LF	15.920	8.041		
2100	Sachanlagen gesamt	€/ Betrieb	794.563	669.881		
2111	dar. Boden	€/ Betrieb	461.670	193.102		
2115	dar. Gebäude, baul. Anlagen	€/ Betrieb	167.563	213.683		
2120	dar. techn. Anlagen u. Maschinen	€/ Betrieb	130.587	137.350		
2130	dar. andere Anlagen insges.	€/ Betrieb	7.034	18.969		
2160	dar. Anlagen im Bau, Anzahlungen	€/ Betrieb	19.168	102.524		
2200	Finanzanlagen	€/ Betrieb	10.667	221		
2211	dar. Anteile an verbund. Untern.	€/ Betrieb	11	0		
2213	dar. Beteiligungen	€/ Betrieb	3.734	221		
2300	Tiervermögen	€/ Betrieb	71.676	50.935		
2320	dar. Rinder	€/ Betrieb	1.443	16.021		
2330	dar. Schweine	€/ Betrieb	67.579	0		
2400	Umlaufvermögen (ohne Tiere)	€/ Betrieb	99.399	122.202		
2410	dav. Vorräte	€/ Betrieb	47.779	43.601		
2412	dar. Feldinventar	€/ Betrieb	26.704	33.219		
2420	dav. Finanzumlaufvermögen	€/ Betrieb	51.620	78.601		
2431	dar. Forderungen aus Lief. u. Leist.	€/ Betrieb	29.060	21.723		
2450	dar. Bank, Kasse	€/ Betrieb	11.746	27.579		
9041	Eigenkapital (+ 50% Sonderposten)	€/ Betrieb	612.537	238.920		
3600	dar. Geschäftsguth., gez. Kapital	€/ Betrieb	0	0		
3140	Sonderposten gesamt	€/ Betrieb	18.765	85.469		
3400	Rückstellungen	€/ Betrieb	4.170	3.198		
3500	Verbindlichkeiten	€/ Betrieb	350.034	558.397		
3510	dar. geg. Kreditinstituten	€/ Betrieb	239.551	385.585		
3521	dar. aus Lieferungen u. Leistungen	€/ Betrieb	70.826	99.887		
9280	Anlagenintensität	%	64	73		
9281	Veralterungsgrad abnutzb. Anlagenverm.	%	38	53		
9292	Fremdkapitaldeckung II	%	90	55		
Investitionen, Finanzierung						
8300	Bruttoinvestitionen	€/ Betrieb	48.315	76.782		
8231	Zugang Boden	€/ Betrieb	4.084	40.135		
8232	Zugang Wirtschaftsgeb. u. baul. Anl.	€/ Betrieb	1.507	110		
8251	Zugang Anlagen im Bau, Anzahlung	€/ Betrieb	18.989	38.713		
8241	Zugang techn. Anlagen u. Masch.	€/ Betrieb	24.283	4.609		
2800	Veränderung Tiervermögen	€/ Betrieb	-572	-8.259		
8400	Nettoinvestitionen	€/ Betrieb	6.126	24.368		
8401	Nettoinvestitionen	€/ AK	2.911	5.934		
8404	Veränderung Sachanlageverm. (o. Boden)	%	2	-1		
9314	Nettoverbindlichkeiten	€/ Betrieb	298.414	479.796		
9315	Veränd. Nettoverbindlichkeiten	€/ Betrieb	21.846	-13.915		
9318	Tilg. von Verbindl. ges. (incl. Verm. auseinand.)	€/ Betrieb	30.900	78.653		
2920	Veränd. Finanzumlaufvermögen	€/ Betrieb	-191	-11.006		
3822	Veränderung Sonder-AfA	€/ Betrieb	-369	-4.135		

**Veredlungsbetriebe in ausgewählten Bundesländern
Vergleich der Betriebsformen / -typen von Geflügelbetrieben**

Unterstes Viertel (*Hälfte) nach "Ordentliches Ergebnis + Personalaufwand je AK"

BWA 521¹ Spezialisierte Legehennenbetriebe

BWA 522¹ Spezialisierte Geflügelmastbetriebe

Blatt 3 von 5

Kenn- zahl	Bezeichnung	Maß- einheit	Veredlungs- betriebe	Geflügelbetriebe (BWA 021; 522; 523)		
				gesamt		
0001	Betriebe	Anzahl	89	6		
Gewinn- und Verlustrechnung						
Ertrag						
4010	Umsatzerlöse	€ / Betrieb	416.201	569.330		
4100	dar. landwirtschaftl. Pflanzenprod.	€ / Betrieb	28.391	40.472		
4112	dar. Getreide (ohne Körnermais)	€ / Betrieb	8.641	23.661		
4120	dar. Ölfr., Hülsenfr., Faserpfl.	€ / Betrieb	8.150	918		
4130	dar. Kartoffeln	€ / Betrieb	8	37		
4140	dar. Zuckerrüben	€ / Betrieb	2.123	0		
4173	dar. nachwachs. Rohstoffe / Energiepfl.	€ / Betrieb	2.535	0		
4200	dar. Tierproduktion	€ / Betrieb	368.840	507.728		
4220	dar. Rinder	€ / Betrieb	941	12.110		
4230	dar. Milch	€ / Betrieb	0	0		
4240	dar. Schweine	€ / Betrieb	333.720	0		
4260	dar. Geflügel, Eier	€ / Betrieb	33.438	494.177		
4300	dar. Obst, Weinbau	€ / Betrieb	0	5		
4360	dar. Nebenbetr., Handel, Dienstleist.	€ / Betrieb	20.906	21.103		
4368	dar. Lohnarbeit, Masch.miete	€ / Betrieb	5.934	3.605		
4400	Bestandsveränderungen	€ / Betrieb	1.387	-11.721		
4500	Sonst. betr. Erträge	€ / Betrieb	60.957	74.072		
4510	dar. Zulagen u. Zuschüsse	€ / Betrieb	25.526	38.640		
4660	dar. betriebsbezogene Zahlungen	€ / Betrieb	22.379	36.087		
4670	dar. entkoppelte Betriebsprämie	€ / Betrieb	18.830	26.899		
4680	dar. Ausgleichszulage	€ / Betrieb	566	2.688		
4690	dar. für umweltger. Agrarprod.	€ / Betrieb	2.563	6.500		
4698	dar. sonstige Zuschüsse	€ / Betrieb	244	0		
4600	dar. produktbezogene Zahlungen	€ / Betrieb	196	0		
4610	dar. Beihilfen pflanzl. Prod.	€ / Betrieb	9	0		
4640	dar. Prämien Tierprod.	€ / Betrieb	187	0		
4520	dar. aufwandsbezogene Zahlungen	€ / Betrieb	2.951	2.553		
4560	dar. Agrardieselerstattung	€ / Betrieb	2.131	1.879		
4550	dar. Investitionszuschüsse	€ / Betrieb	497	0		
4722	dar. Mieten u. Pachten	€ / Betrieb	2.292	1.651		
4725	dar. zeitraumzugehörige Ust.	€ / Betrieb	22.392	15.635		
4900	dar. zeitraumfremde Erträge	€ / Betrieb	4.671	8.120		
Aufwand						
5100	Materialaufwand	€ / Betrieb	343.327	407.864		
5110	dar. Pflanzenproduktion	€ / Betrieb	23.691	23.599		
5111	dar. Saat- u. Pflanzgut	€ / Betrieb	5.031	6.196		
5112	dar. Düngemittel	€ / Betrieb	9.099	11.469		
5113	dar. Pflanzenschutz	€ / Betrieb	8.289	1.786		
5210	dar. Tierproduktion	€ / Betrieb	271.529	292.658		
5211	dar. Tierzukauf	€ / Betrieb	118.570	72.428		
5280	dar. Futtermittelzukauf	€ / Betrieb	136.896	212.367		
5292	dar. Tierarzt	€ / Betrieb	9.997	2.824		
5293	dar. Besamung	€ / Betrieb	1.833	0		
5294	dar. sonst. bezogene Leist. Tierprod.	€ / Betrieb	2.282	3.612		
5330	dar. Nebenbetr., Handel, Dienstleist.	€ / Betrieb	5.723	27.510		
5350	dar. sonst. Materialaufwand	€ / Betrieb	42.399	63.955		
5352	dar. Heizmat., Strom	€ / Betrieb	14.189	11.123		
5354	dar. Wasser, Abwasser	€ / Betrieb	2.634	1.748		
5355	dar. Treib- u. Schmierstoffe	€ / Betrieb	11.967	14.445		
5357	dar. Lohnarbeit, Masch.miete	€ / Betrieb	12.017	14.397		

**Veredlungsbetriebe in ausgewählten Bundesländern
Vergleich der Betriebsformen / -typen von Geflügelbetrieben**

Unterstes Viertel (*Hälfte) nach "Ordentliches Ergebnis + Personalaufwand je AK"

BWA 521¹ Spezialisierte Legehennenbetriebe

BWA 522¹ Spezialisierte Geflügelmastbetriebe

Blatt 4 von 5

Kennzahl	Bezeichnung	Maßeinheit	Veredlungsbetriebe	Geflügelbetriebe (BWA 021; 522; 523)	
0001	Betriebe	Anzahl	89	6	
Aufwand					
5500	Personalaufwand (ohne BUV)	€ / Betrieb	12.523	58.377	
5501	Personalaufwand (ohne BUV)	€ / AK	20.728	19.983	
5600	Betriebswirtschaftliche AfA	€ / Betrieb	37.262	50.137	
5636	dar. Wirtschaftsgeb. u. baul. Anl.	€ / Betrieb	10.975	12.759	
5642	dar. Maschinen u. Geräte	€ / Betrieb	11.065	11.725	
5641	dar. Betriebsvorrichtungen	€ / Betrieb	11.732	18.837	
5700	Sonst. betriebl. Aufwand	€ / Betrieb	78.771	80.554	
5710	dar. Unterhaltung	€ / Betrieb	16.682	22.851	
5715	dar. Gebäude u. baul. Anlagen	€ / Betrieb	3.102	3.329	
5720	dar. techn. Anl., Masch., Fuhrp.	€ / Betrieb	13.478	19.522	
5730	dar. Betriebsversicherung	€ / Betrieb	9.384	15.172	
5731	dar. betriebliche Unfallversicherung	€ / Betrieb	1.609	3.482	
5742	dar. Pachten	€ / Betrieb	14.422	4.874	
5765	Pachtpreis / ha Pachtfläche	€ / ha	380	101	
5764	dar. zeitraumzugehörige Vorsteuer	€ / Betrieb	19.623	9.623	
5770	dar. zeitraumfremder Aufwand	€ / Betrieb	4.573	845	
Unternehmensergebnis					
6000	Betriebsergebnis	€ / Betrieb	6.653	34.750	
4000	Betriebliche Erträge	€ / Betrieb	478.545	631.681	
5000	Betriebliche Aufwendungen	€ / Betrieb	471.893	596.931	
7000	Finanzergebnis	€ / Betrieb	-9.898	-23.115	
7230	dar. Zinsaufwand	€ / Betrieb	10.488	23.164	
7600	Außerordentliches Ergebnis	€ / Betrieb	346	941	
7800	Steuern vom Einkommen u. Ertrag	€ / Betrieb	34	0	
7900	Sonstige Steuern	€ / Betrieb	1.210	1.207	
7910	Unternehmensertrag	€ / Betrieb	479.678	634.563	
7920	Unternehmensaufwand vor Steuern	€ / Betrieb	483.787	623.195	
Rentabilität					
9000	Gewinn/Jahresübersch. vor Steuern	€ / Betrieb	-4.109	11.369	
9000	Gewinn/Jahresübersch. vor Steuern	€ / ha LF	-67	108	
9004	Ordentliches Ergebnis	€ / Betrieb	-6.744	-30.129	
9004	Ordentliches Ergebnis	€ / ha LF	-110	-286	
9006	Gewinn + Personalaufwand (ohne BUV)	€ / AK	3.999	16.984	
9007	Ordentliches Ergeb. + Personalaufw. (o. BUV)	€ / AK	2.746	6.879	
9008	Ordentliches Ergeb. + Personalaufw. (o. BUV)	€ / Betrieb	5.779	28.248	
9071	Betriebseinkommen	€ / Betrieb	35.345	57.326	
9073	Relative Faktorentlohnung	%	35,3	44,2	
9103	Ordentliche Rentabilitätsrate	%	-10,3	-10,7	
9120	Gesamtkapitalrentabilität	%	-4,0	-4,8	
9131	Eigenkapitalrent. (ohne Boden)	%	0,0	0,0	
Liquidität / Stabilität					
9601	Liquidität 1. Grades	%	10	15	
9221	Cash flow I	€ / Betrieb	33.512	59.584	
9223	Cash flow III (zur Neufinanzierung verfügbar)	€ / Betrieb	-5.394	-8.395	
9240	Kapitaldienst	€ / Betrieb	41.295	101.776	
9231	Langfristige Kapitaldienstgrenze	€ / Betrieb	-18.979	-9.417	
9232	Mittelfristige Kapitaldienstgrenze	€ / Betrieb	-7.915	3.342	
9233	Kurzfristige Kapitaldienstgrenze	€ / Betrieb	18.282	40.720	
9241	Ausschöpf. d. langfr. Kapitaldienstgr.	%	-218	-1.081	
9242	Ausschöpf. d. mittelfr. Kapitaldienstgr.	%	-522	3.046	
9243	Ausschöpf. d. kurzfr. Kapitaldienstgr.	%	226	250	
9270	Eigenkapitalquote	%	63	28	
9230	Eigenkapitalveränderung	€ / Betrieb	-17.685	29.674	
9239	Bereinigte Eigenkapitalveränderung	€ / Betrieb	-29.374	-32.540	
9238	Bereinigte Eigenkapitalveränderung	€ / AK	-13.959	-7.924	
Unternehmerfamilie					
9502	Gesamteinkommen	€ / Betrieb	6.418	45.585	
9503	Verfügbares Einkommen	€ / Betrieb	-6.705	29.841	
3210	Entnahmen Lebenshaltung	€ / Betrieb	24.205	19.103	
3395	Nettoentnahmen	€ / nAK	8.470	-4.920	

**Veredlungsbetriebe in ausgewählten Bundesländern
Vergleich der Betriebsformen / -typen von Geflügelbetrieben**

Unterstes Viertel (*Hälfte) nach "Ordentliches Ergebnis + Personalaufwand je AK"

BWA 521¹ Spezialisierte Legehennenbetriebe

BWA 522¹ Spezialisierte Geflügelmastbetriebe

Blatt 5 von 5

Kenn- zahl	Bezeichnung	Maß- einheit	Veredlungs- betriebe	Geflügelbetriebe (BWA 021; 522; 523)		
				gesamt		
0001	Betriebe	Anzahl	89	6		
1	Umsatzerlöse Ferkel	€ / Betrieb	146.785,79			
2	Umsatzerlöse Läufer	€ / Betrieb	129.970,54			
3	Umsatzerlöse Mastschweine	€ / Betrieb	285.890,74			
4	Umsatzerlöse Sauen	€ / Betrieb	10.321,90			
5	Umsatzerlöse Legehennenhaltung	€ / Betrieb	290.769,87	482.796,65		
6	Umsatzerlöse Mastgeflügelhaltung	€ / Betrieb	32.715,59	32.715,59		
7	Verkaufte Ferkel bis 25 kg	Stück / Betrieb	3.069,03			
8	Bestand Läufer	Stück / Betrieb	336,98			
9	Bestand Läufer	VE / Betrieb	20,22			
10	Verkaufte Läufer	Stück / Betrieb	2.038,48			
11	Bestand Mastschweine	Stück / Betrieb	439,73			
12	Bestand Mastschweine	VE / Betrieb	303,13			
13	Verkaufte Mastschweine	Stück / Betrieb	1.894,55			
14	Verkaufte Jungsauen	Stück / Betrieb	58,40			
15	Bestand Zuchtsauen	Stück / Betrieb	153,50			
16	Bestand Zuchtsauen	VE / Betrieb	50,65			
17	Bestand Legehennen	Stück / Betrieb	7.021,94	12.793,58		
18	Bestand Legehennen	VE / Betrieb	136,52	248,68		
19	Bestand Mastgeflügel	Stück / Betrieb	1.246,00	1.246,00		
20	Bestand Mastgeflügel	VE / Betrieb	18,69	18,69		
21	Bestand Geflügel	VE / Betrieb	143,24	261,00		
22	Bestand Geflügel (Stuttgarter Programm)	VE / Betrieb	137,40	250,29		
23	Eier je Henne	Stück / Henne	232,09	232,75		
24	Eierpreis	€ / 100 Eier	15,28	15,27		
25	Ferkelpreis 1	€ / Tier	45,44			
26	Ferkelpreis 2	€ / Tier	50,30			
27	Läuferpreis	€ / Tier	68,86			
28	Mastschweinpreis	€ / Tier	155,34			
29	Bestand Schweine je Betrieb	Stück / Betrieb	1.185,63			

**Veredlungsbetriebe in ausgewählten Bundesländern
Vergleich der Betriebsformen / -typen von Schweinebetrieben**

BWA 511¹ Spezialisierte Schweineaufzuchtbetriebe

BWA 512² Spezialisierte Schweinemastbetriebe

BWA 513³ Schweineaufzucht- und mastverbundbetriebe

Blatt 1 von 5

Kennzahl	Bezeichnung	Maßeinheit	Veredlungsbetriebe	Schweinebetriebe (BWA 511; 512; 513)			
				gesamt	BWA 511 ¹	BWA 512 ²	BWA 513 ³
0001	Betriebe	Anzahl	151	100	44	35	21
Faktorausstattung							
1006	Wirtschaftliche Betriebsgröße	€ / ha LF	13.647	8.289	9.762	6.427	9.167
1030	Landw. genutzte Fläche (LF)	ha / Betrieb	222,1	294,3	246,9	337,0	322,4
1033	dar. zugepachtete LF (Netto)	ha / Betrieb	157,8	211,8	177,7	228,3	255,7
1150	Ackerfläche	% LF	89,3	89,6	92,1	87,7	89,1
1160	Dauergrünland	% LF	10,4	10,2	7,9	11,8	10,9
1056	Ertragsmesszahl	EMZ / a	34	34	37	31	36
1110	Arbeitskräfte insgesamt	AK / Betrieb	18,31	13,84	15,59	10,48	15,76
1114	AK-Besatz	AK / 100 ha LF	8,24	4,70	6,31	3,11	4,89
Produktionsstruktur							
1151	Ackerfläche (Anfang des Jahres)	ha AF / Betrieb	199,6	265,7	224,4	296,2	301,6
1210	dar. Getreide (ohne Körnermais)	ha / Betrieb	109,7	144,9	120,1	160,7	170,5
1230	dar. Öfrüchte, Hülsenfr., Faserpflanzen	ha / Betrieb	26,9	37,3	31,5	45,0	36,6
1237	dar. Winterraps	ha / Betrieb	23,4	32,4	28,0	39,0	30,4
1240	dar. Kartoffeln	ha / Betrieb	0,4	0,6	0,0	1,7	0,0
1250	dar. Zuckerrüben	ha / Betrieb	2,4	2,6	1,8	3,2	3,3
1271	dar. Silomais	ha / Betrieb	24,1	34,2	39,4	28,3	32,9
1275	dar. sonst. Ackerfutter	ha / Betrieb	7,6	8,9	2,6	13,7	13,8
1284	dar. nachwachs. Rohstoffe / Energiepflanzen	ha / Betrieb	6,3	9,5	8,5	2,9	22,7
1300	Viehbesatz	VE / 100 ha LF	1.229,7	753,0	817,2	620,7	880,4
1330	dar. Rinder	Stück / Betrieb	18,5	27,9	7,3	38,9	52,6
1335	dar. Milchkühe	Stück / Betrieb	3,3	5,0	3,7	0,0	16,0
1336	dar. Mutter- und Ammenkühe	Stück / Betrieb	4,2	6,3	0,0	11,1	11,7
1339	dar. Jung- und Mastvieh	Stück / Betrieb	9,5	14,3	2,9	25,6	19,1
1350	dar. Schweine	Stück / Betrieb	7.244,0	10.938,4	12.132,6	8.131,4	13.114,5
1351	dar. Mastschweine und Läufer	Stück / Betrieb	2.263,3	3.417,6	605,9	5.977,8	5.042,0
1352	dar. Zuchtsauen	Stück / Betrieb	661,7	999,2	1.762,6	12,1	1.044,9
1340	dar. Schafe	Stück / Betrieb	11,5	17,4	0,4	47,3	3,0
1320	dar. Pferde	Stück / Betrieb	0,0	0,0	0,0	0,0	0,0
1391	Rauhfuttermittel	GV / Betrieb	14,4	21,7	6,2	29,2	41,6
Erträge, Leistungen, Preise							
1411	Getreide (ohne Körnermais)	dt / ha	59	58	58	56	61
1420	dar. Weizen	dt / ha	69	70	61	81	70
1426	dar. Wintergerste	dt / ha	59	58	55	63	61
1427	dar. Sommergerste	dt / ha	46	46	45	49	
1433	dar. Roggen	dt / ha	49	46	55	41	50
1434	dar. Triticale	dt / ha	57	57	66	48	58
1465	Raps	dt / ha	37	36	33	37	42
1472	Kartoffeln	dt / ha	243	243		245	114
1473	Zuckerrüben	dt / ha	519	501	424	494	602
1631	Milchleistung (4 % Fett)	kg / Kuh	10.309	10.309	8.820		11.037
1632	Milchleistung (nat. Fettgehalt)	kg / Kuh	10.303	10.303	8.460		11.206
1612	Lebend geborene Ferkel	Ferkel / Sau	28	28	29	28	28
1511	Getreideerlös insges.(netto; o. Körnermais)	€ / dt	16,92	16,66	16,27	17,23	16,58
1520	Weizenerlös (netto)	€ / dt	17,85	17,89	16,61	19,80	17,20
1526	Wintergersteerlös (netto)	€ / dt	16,66	16,79	16,63	17,77	16,26
1527	Sommergersteerlös (netto)	€ / dt	18,37	17,47	18,20	16,98	
1533	Roggenerlös (netto)	€ / dt	16,24	14,58	15,22	13,77	14,85
1534	Triticaleerlös (netto)	€ / dt	14,97	14,94	15,35	14,04	15,45
1565	Rapselerlös (netto)	€ / dt	39,07	39,16	37,78	40,54	38,89
1572	Kartoffelerlös (netto)	€ / dt	12,16	12,16		12,16	
1573	Zuckerrübenerlös (netto)	€ / dt	5,23	4,73	3,50	6,10	3,91
1731	Milcherlös (netto bei 4 % Fett)	€ / dt	38,22	38,22	38,10		38,26
1732	Milcherlös (netto bei nat. Fettgehalt)	€ / dt	38,19	38,19	39,72		37,69

**Veredlungsbetriebe in ausgewählten Bundesländern
Vergleich der Betriebsformen / -typen von Schweinebetrieben**

BWA 511¹ Spezialisierte Schweineaufzuchtbetriebe

BWA 512² Spezialisierte Schweinemastbetriebe

BWA 513³ Schweineaufzucht- und mastverbundbetr.

Blatt 2 von 5

Kenn- zahl	Bezeichnung	Maß- einheit	Veredlungs- betriebe	Schweinebetriebe (BWA 511; 512; 513)			
				gesamt	BWA 511 ¹	BWA 512 ²	BWA 513 ³
0001	Betriebe	Anzahl	151	100	44	35	21
Bilanz							
2000	Summe Aktiva (Bilanzvermögen)	€/ Betrieb	5.711.297	5.264.039	5.519.930	4.700.909	5.666.436
2000	Summe Aktiva (Bilanzvermögen)	€/ ha LF	25.712	17.887	22.353	13.951	17.575
2100	Sachanlagen gesamt	€/ Betrieb	3.494.149	3.052.070	3.508.460	2.549.973	2.932.651
2111	dar. Boden	€/ Betrieb	611.095	601.684	536.347	726.242	530.983
2115	dar. Gebäude, baul. Anlagen	€/ Betrieb	1.550.797	1.314.397	1.680.807	831.278	1.351.879
2120	dar. techn. Anlagen u. Maschinen	€/ Betrieb	1.124.479	890.748	1.012.926	831.472	733.550
2130	dar. andere Anlagen insges.	€/ Betrieb	102.621	102.566	88.197	113.135	115.060
2160	dar. Anlagen im Bau, Anzahlungen	€/ Betrieb	104.500	142.239	189.280	47.786	201.101
2200	Finanzanlagen	€/ Betrieb	171.352	113.341	74.882	173.240	94.089
2211	dar. Anteile an verbund. Untern.	€/ Betrieb	70.725	24.963	19.003	31.236	26.994
2213	dar. Beteiligungen	€/ Betrieb	56.890	50.167	54.478	65.547	15.503
2300	Tiervermögen	€/ Betrieb	635.964	683.822	701.532	554.030	863.036
2320	dar. Rinder	€/ Betrieb	9.119	13.755	3.783	18.532	26.687
2330	dar. Schweine	€/ Betrieb	443.084	669.057	697.516	532.989	836.208
2400	Umlaufvermögen (ohne Tiere)	€/ Betrieb	1.377.618	1.384.658	1.211.441	1.400.416	1.721.325
2410	dav. Vorräte	€/ Betrieb	277.675	288.158	158.365	389.396	391.376
2412	dar. Feldinventar	€/ Betrieb	58.635	80.772	76.027	86.689	80.851
2420	dav. Finanzumlaufvermögen	€/ Betrieb	1.099.943	1.096.499	1.053.076	1.011.019	1.329.949
2431	dar. Forderungen aus Lief. u. Leist.	€/ Betrieb	351.426	288.298	295.491	219.115	388.530
2450	dar. Bank, Kasse	€/ Betrieb	238.193	288.654	234.820	383.525	243.330
9041	Eigenkapital (+ 50% Sonderposten)	€/ Betrieb	1.699.749	1.604.238	1.434.131	1.862.438	1.530.318
3600	dar. Geschäftsguth., gez. Kapital	€/ Betrieb	223.665	112.591	98.946	103.146	156.924
3140	Sonderposten gesamt	€/ Betrieb	391.251	248.348	279.340	209.342	248.420
3400	Rückstellungen	€/ Betrieb	123.712	134.519	110.215	150.523	158.769
3500	Verbindlichkeiten	€/ Betrieb	3.622.395	3.339.745	3.777.712	2.525.545	3.779.102
3510	dar. geg. Kreditinstituten	€/ Betrieb	2.151.263	1.971.666	2.459.605	1.514.083	1.711.955
3521	dar. aus Lieferungen u. Leistungen	€/ Betrieb	413.492	377.097	333.596	279.866	630.293
9280	Anlagenintensität	%	60	55	61	49	49
9281	Veralterungsgrad abnutzb. Anlagenverm.	%	51	52	57	46	50
9292	Fremdkapitaldeckung II	%	86	88	76	109	87
Investitionen, Finanzierung							
8300	Bruttoinvestitionen	€/ Betrieb	419.215	486.184	453.403	476.076	571.714
8231	Zugang Boden	€/ Betrieb	33.574	44.440	44.204	64.116	12.140
8232	Zugang Wirtschaftsgeb.u.baul. Anl.	€/ Betrieb	90.340	56.248	27.144	87.032	65.922
8251	Zugang Anlagen im Bau, Anzahlung	€/ Betrieb	181.206	253.389	271.720	177.636	341.236
8241	Zugang techn. Anlagen u. Masch.	€/ Betrieb	111.129	92.683	87.697	96.866	96.158
2800	Veränderung Tiervermögen	€/ Betrieb	-28.709	-1.867	-13.420	-2.447	23.304
8400	Nettoinvestitionen	€/ Betrieb	-41.899	171.380	111.741	181.588	279.324
8401	Nettoinvestitionen	€/ AK	-2.288	12.382	7.165	17.321	17.721
8404	Veränderung Sachanlageverm. (o. Boden)	%	-1	5	2	6	12
9314	Nettoverbindlichkeiten	€/ Betrieb	2.522.453	2.243.246	2.724.637	1.514.525	2.449.153
9315	Veränd. Nettoverbindlichkeiten	€/ Betrieb	-72.118	57.634	-64.881	122.432	206.332
9317	Tilg. lang- u. mittelfr. Verbindlk. geg. Kreditinst.	€/ Betrieb	254.503	278.382	453.571	112.566	187.682
9318	Tilg. von Verbindlk. ges. (incl. Verm. auseinand.)	€/ Betrieb	390.785	356.924	544.366	196.783	231.092
9319	dar. Tilgung v. Altschuld. u. Verm. auseinand.	€/ Betrieb	169	250	316	0	529
2920	Veränd. Finanzumlaufvermögen	€/ Betrieb	7.181	110.954	102.706	30.652	262.071
3822	Veränderung Sonder-AfA	€/ Betrieb	-5.237	-2.518	-3.314	-1.357	-2.787

**Veredlungsbetriebe in ausgewählten Bundesländern
Vergleich der Betriebsformen / -typen von Schweinebetrieben**

BWA 511¹ Spezialisierte Schweineaufzuchtbetriebe

BWA 512² Spezialisierte Schweinemastbetriebe

BWA 513³ Schweineaufzucht- und mastverbundbetriebe.

Blatt 3 von 5

Kenn- zahl	Bezeichnung	Maß- einheit	Veredlungs- betriebe	Schweinebetriebe (BWA 511; 512; 513)			
				gesamt	BWA 511 ¹	BWA 512 ²	BWA 513 ³
0001	Betriebe	Anzahl	151	100	44	35	21
Gewinn- und Verlustrechnung							
Ertrag							
4010	Umsatzerlöse	€/ Betrieb	5.478.094	4.084.147	3.722.141	4.201.536	4.646.989
4100	dar. landwirtschaftl. Pflanzenprod.	€/ Betrieb	146.738	187.386	192.310	189.285	173.906
4112	dar. Getreide (ohne Körnermais)	€/ Betrieb	73.092	88.997	91.242	86.699	88.121
4120	dar. Ölf., Hülsenfr., Faserpfl.	€/ Betrieb	34.181	47.469	38.559	59.334	46.364
4130	dar. Kartoffeln	€/ Betrieb	703	1.061	0	3.032	0
4140	dar. Zuckerrüben	€/ Betrieb	6.372	6.203	2.729	9.670	7.703
4173	dar. nachwachs. Rohstoffe / Energiepfl.	€/ Betrieb	7.127	10.761	12.405	2.331	21.366
4200	dar. Tierproduktion	€/ Betrieb	4.977.505	3.451.216	3.283.998	3.337.958	3.990.342
4220	dar. Rinder	€/ Betrieb	6.754	10.145	1.532	17.525	15.889
4230	dar. Milch	€/ Betrieb	12.595	19.018	11.069	0	67.369
4240	dar. Schweine	€/ Betrieb	2.261.782	3.415.291	3.261.358	3.315.944	3.903.397
4260	dar. Geflügel, Eier	€/ Betrieb	2.689.505	62	0	178	0
4300	dar. Obst, Weinbau	€/ Betrieb	19	28	0	80	0
4360	dar. Nebenbetr., Handel, Dienstleist.	€/ Betrieb	356.400	448.176	251.787	675.208	481.268
4368	dar. Lohnarbeit, Masch.miete	€/ Betrieb	18.301	21.929	12.391	23.161	39.862
4400	Bestandsveränderungen	€/ Betrieb	-11.464	13.312	-6.198	13.241	54.308
4500	Sonst. betr. Erträge	€/ Betrieb	405.381	349.091	309.011	456.624	253.847
4510	dar. Zulagen u. Zuschüsse	€/ Betrieb	123.197	166.613	139.689	223.368	128.433
4660	dar. betriebsbezogene Zahlungen	€/ Betrieb	94.591	129.794	107.411	167.554	113.760
4670	dar. entkoppelte Betriebsprämie	€/ Betrieb	64.045	85.750	71.858	95.641	98.375
4680	dar. Ausgleichszulage	€/ Betrieb	3.017	3.882	1.873	5.421	5.526
4690	dar. für umweltger. Agrarprod.	€/ Betrieb	5.551	7.599	3.820	11.797	8.521
4698	dar. sonstige Zuschüsse	€/ Betrieb	20.543	30.752	29.704	49.737	1.304
4600	dar. produktbezogene Zahlungen	€/ Betrieb	2.390	3.187	5.023	1.949	1.402
4610	dar. Beihilfen pflanzl. Prod.	€/ Betrieb	222	336	533	289	0
4640	dar. Prämien Tierprod.	€/ Betrieb	2.168	2.851	4.490	1.660	1.402
4520	dar. aufwandsbezogene Zahlungen	€/ Betrieb	26.216	33.632	27.256	53.865	13.271
4560	dar. Agrardieselerstattung	€/ Betrieb	5.744	7.549	6.383	7.655	9.817
4550	dar. Investitionszuschüsse	€/ Betrieb	12.888	15.715	8.874	33.744	0
4722	dar. Mieten u. Pachten	€/ Betrieb	47.990	23.270	17.970	30.861	21.724
4725	dar. zeitraumzugehörige Ust.	€/ Betrieb	0	0	0	0	0
4900	dar. zeitraumfremde Erträge	€/ Betrieb	68.580	31.359	31.530	37.134	21.378
Aufwand							
5100	Materialaufwand	€/ Betrieb	4.387.605	3.152.032	2.524.009	3.632.040	3.667.878
5110	dar. Pflanzenproduktion	€/ Betrieb	91.144	121.272	116.418	115.821	140.529
5111	dar. Saat- u. Pflanzgut	€/ Betrieb	16.605	22.522	20.041	19.440	32.855
5112	dar. Düngemittel	€/ Betrieb	24.784	32.136	26.687	36.135	36.890
5113	dar. Pflanzenschutz	€/ Betrieb	23.341	30.496	27.038	34.294	31.409
5210	dar. Tierproduktion	€/ Betrieb	3.554.615	2.531.686	2.010.771	2.965.111	2.900.752
5211	dar. Tierzukauf	€/ Betrieb	1.188.990	789.071	317.490	1.397.452	763.178
5280	dar. Futtermittelzukauf	€/ Betrieb	2.052.931	1.498.802	1.359.213	1.447.288	1.877.131
5292	dar. Tierarzt	€/ Betrieb	130.241	128.566	179.062	56.590	142.724
5293	dar. Besamung	€/ Betrieb	16.348	24.651	42.307	870	27.293
5294	dar. sonst. bezogene Leist. Tierprod.	€/ Betrieb	62.997	48.255	51.968	35.088	62.419
5330	dar. Nebenbetr., Handel, Dienstleist.	€/ Betrieb	251.554	197.148	79.797	291.898	285.108
5350	dar. sonst. Materialaufwand	€/ Betrieb	491.310	299.170	324.158	270.025	295.388
5352	dar. Heizmat., Strom	€/ Betrieb	192.218	150.774	168.307	125.507	156.150
5354	dar. Wasser, Abwasser	€/ Betrieb	11.199	8.275	7.203	9.579	8.346
5355	dar. Treib- u. Schmierstoffe	€/ Betrieb	46.424	42.591	36.570	44.900	51.361
5357	dar. Lohnarbeit, Masch.miete	€/ Betrieb	100.749	63.646	66.564	66.669	52.494

**Veredlungsbetriebe in ausgewählten Bundesländern
Vergleich der Betriebsformen / -typen von Schweinebetrieben**

BWA 511¹ Spezialisierte Schweineaufzuchtbetriebe

BWA 512² Spezialisierte Schweinemastbetriebe

BWA 513³ Schweineaufzucht- und mastverbundbetr.

Blatt 4 von 5

Kenn- zahl	Bezeichnung	Maß- einheit	Veredlungs- betriebe	Schweinebetriebe (BWA 511; 512; 513)			
				gesamt	BWA 511 ¹	BWA 512 ²	BWA 513 ³
0001	Betriebe	Anzahl	151	100	44	35	21
Aufwand							
5500	Personalaufwand (ohne BUV)	€ / Betrieb	462.253	358.885	382.469	292.176	420.653
5501	Personalaufwand (ohne BUV)	€ / AK	25.246	25.930	24.526	27.870	26.688
5600	Betriebswirtschaftliche AfA	€ / Betrieb	384.944	263.113	307.559	211.950	255.261
5636	dar. Wirtschaftsgeb. u. baul. Anl.	€ / Betrieb	104.958	87.217	105.197	58.631	97.188
5642	dar. Maschinen u. Geräte	€ / Betrieb	90.074	45.016	45.943	49.279	35.970
5641	dar. Betriebsvorrichtungen	€ / Betrieb	98.702	101.557	123.593	79.135	92.756
5700	Sonst. betriebl. Aufwand	€ / Betrieb	518.312	406.901	396.116	408.615	426.644
5710	dar. Unterhaltung	€ / Betrieb	138.954	139.894	139.592	118.208	176.669
5715	dar. Gebäude u. baul. Anlagen	€ / Betrieb	27.885	31.698	37.564	22.863	34.131
5720	dar. techn. Anl., Masch., Fuhrp.	€ / Betrieb	110.641	108.183	102.028	95.332	142.496
5730	dar. Betriebsversicherung	€ / Betrieb	53.078	50.990	58.404	41.802	50.770
5731	dar. betriebliche Unfallversicherung	€ / Betrieb	10.630	12.061	11.044	12.466	13.515
5742	dar. Pachten	€ / Betrieb	31.305	39.490	37.252	36.376	49.368
5765	Pachtpreis / ha Pachtfläche	€ / ha	174	167	184	137	189
5764	dar. zeitraumzugehörige Vorsteuer	€ / Betrieb	6	9	20	0	0
5770	dar. zeitraumfremder Aufwand	€ / Betrieb	19.121	13.480	9.064	21.898	8.701
Unternehmensergebnis							
6000	Betriebsergebnis	€ / Betrieb	202.410	267.127	415.099	127.023	190.596
4000	Betriebliche Erträge	€ / Betrieb	5.955.687	4.448.205	4.025.626	4.671.804	4.960.943
5000	Betriebliche Aufwendungen	€ / Betrieb	5.753.277	4.181.078	3.610.527	4.544.781	4.770.346
7000	Finanzergebnis	€ / Betrieb	-89.456	-72.050	-113.932	-19.757	-71.452
7230	dar. Zinsaufwand	€ / Betrieb	123.422	102.851	118.618	77.255	112.475
7600	Außerordentliches Ergebnis	€ / Betrieb	-911	57	-968	583	1.329
7800	Steuern vom Einkommen u. Ertrag	€ / Betrieb	31.782	35.169	41.511	28.859	32.398
7900	Sonstige Steuern	€ / Betrieb	8.514	6.931	7.831	6.029	6.547
7910	Unternehmensertrag	€ / Betrieb	6.006.415	4.494.401	4.052.968	4.733.182	5.021.339
7920	Unternehmensaufwand vor Steuern	€ / Betrieb	5.902.886	4.306.197	3.760.599	4.631.362	4.907.413
Rentabilität							
9000	Gewinn/Jahresübersch. vor Steuern	€ / Betrieb	103.660	188.274	292.369	101.819	114.260
9000	Gewinn/Jahresübersch. vor Steuern	€ / ha LF	467	640	1.184	302	354
9004	Ordentliches Ergebnis	€ / Betrieb	23.412	155.628	271.515	51.897	85.701
9004	Ordentliches Ergebnis	€ / ha LF	105	529	1.100	154	266
9006	Gewinn + Personalaufwand (ohne BUV)	€ / AK	30.908	39.532	43.275	37.582	33.937
9007	Ordentliches Ergeb. + Personalaufw. (o. BUV)	€ / AK	26.525	37.174	41.937	32.820	32.125
9008	Ordentliches Ergeb. + Personalaufw. (o. BUV)	€ / Betrieb	485.666	514.513	653.984	344.073	506.354
9071	Betriebseinkommen	€ / Betrieb	707.394	678.645	819.157	482.879	710.518
9073	Relative Faktorentlohnung	%	95,6	117,2	136,8	97,4	105,0
9103	Ordentliche Rentabilitätsrate	%	0,4	3,5	6,7	1,1	1,7
9120	Gesamtkapitalrentabilität	%	2,6	4,9	7,0	2,7	3,5
9131	Eigenkapitalrent. (ohne Boden)	%	0,9	14,0	28,9	2,8	7,0
Liquidität / Stabilität							
9601	Liquidität 1. Grades	%	25	32	32	39	22
9221	Cash flow I	€ / Betrieb	463.629	406.731	544.955	297.061	299.899
9223	Cash flow III (zur Neufinanzierung verfügbar)	€ / Betrieb	73.077	49.973	968	100.278	68.808
9240	Kapitaldienst	€ / Betrieb	513.216	458.370	661.139	273.056	342.376
9231	Langfristige Kapitaldienstgrenze	€ / Betrieb	127.528	233.781	337.707	132.889	184.187
9232	Mittelfristige Kapitaldienstgrenze	€ / Betrieb	233.268	321.860	444.052	191.993	282.286
9233	Kurzfristige Kapitaldienstgrenze	€ / Betrieb	451.039	496.646	644.701	344.839	439.448
9241	Ausschöpf. d. langfr. Kapitaldienstgr.	%	402	196	196	205	186
9242	Ausschöpf. d. mittelfr. Kapitaldienstgr.	%	220	142	149	142	121
9243	Ausschöpf. d. kurzfr. Kapitaldienstgr.	%	114	92	103	79	78
9270	Eigenkapitalquote	%	30	30	26	40	27
9230	Eigenkapitalveränderung	€ / Betrieb	41.337	99.794	163.493	60.780	31.352
9239	Bereinigte Eigenkapitalveränderung	€ / Betrieb	5.097	132.336	220.934	56.616	72.904
9238	Bereinigte Eigenkapitalveränderung	€ / AK	278	9.561	14.168	5.400	4.625

**Veredlungsbetriebe in ausgewählten Bundesländern
Vergleich der Betriebsformen / -typen von Schweinebetrieben**

BWA 511¹ Spezialisierte Schweineaufzuchtbetriebe

BWA 512² Spezialisierte Schweinemastbetriebe

BWA 513³ Schweineaufzucht- und mastverbundbetr.

Blatt 5 von 5

Kenn- zahl	Bezeichnung	Maß- einheit	Veredlungs- betriebe	Schweinebetriebe (BWA 511; 512; 513)			
				gesamt	BWA 511 ¹	BWA 512 ²	BWA 513 ³
0001	Betriebe	Anzahl	151	100	44	35	21
1	Umsatzerlöse Ferkel	€ / Betrieb	1.549.841,61	1.549.841,61	2.324.743,60	532.586,48	858.556,39
2	Umsatzerlöse Läufer	€ / Betrieb	1.164.056,24	1.164.056,24	1.551.042,69	743.909,81	1.209.059,07
3	Umsatzerlöse Mastschweine	€ / Betrieb	1.929.998,87	1.929.998,87	306.017,48	2.937.601,78	2.251.887,40
4	Umsatzerlöse Sauen	€ / Betrieb	283.674,89	283.674,89	275.925,76	154.553,27	323.767,75
5	Umsatzerlöse Legehennenhaltung	€ / Betrieb	7.753.688,77				
6	Umsatzerlöse Mastgeflügelhaltung	€ / Betrieb	4.975.124,44	6.238,89		6.238,89	
7	Verkaufte Ferkel bis 25 kg	Stück / Betrieb	32.145,65	32.145,65	46.605,85	13.551,89	17.802,28
8	Bestand Läufer	Stück / Betrieb	1.716,77	1.716,77	542,93	2.290,82	2.405,91
9	Bestand Läufer	VE / Betrieb	103,01	103,01	32,58	137,45	144,36
10	Verkaufte Läufer	Stück / Betrieb	18.250,37	18.250,37	24.634,53	11.336,74	18.968,93
11	Bestand Mastschweine	Stück / Betrieb	2.886,87	2.886,87	521,69	4.532,20	3.075,41
12	Bestand Mastschweine	VE / Betrieb	1.964,92	1.964,92	295,84	3.063,63	2.280,59
13	Verkaufte Mastschweine	Stück / Betrieb	12.280,73	12.280,73	1.849,00	19.147,68	14.253,68
14	Verkaufte Jungsauen	Stück / Betrieb	947,41	947,41	578,13	1.350,50	1.801,56
15	Bestand Zuchtsauen	Stück / Betrieb	1.561,27	1.561,27	1.891,60	211,50	1.044,89
16	Bestand Zuchtsauen	VE / Betrieb	515,22	515,22	624,23	69,80	344,81
17	Bestand Legehennen	Stück / Betrieb	197.637,46	95,50			95,50
18	Bestand Legehennen	VE / Betrieb	3.768,52	1,74			1,74
19	Bestand Mastgeflügel	Stück / Betrieb	30.956,65	35,00		35,00	
20	Bestand Mastgeflügel	VE / Betrieb	464,35	0,53		0,53	
21	Bestand Geflügel	VE / Betrieb	3.601,12	1,22		0,53	1,91
22	Bestand Geflügel (Stuttgarter Programm)	VE / Betrieb	4.270,24	1,40		1,06	1,74
23	Eier je Henne	Stück / Henne	264,72	0,00			0,00
24	Eierpreis	€ / 100 Eier	9,50				
25	Ferkelpreis 1	€ / Tier	36,33	36,33	38,74	11,50	36,00
26	Ferkelpreis 2	€ / Tier	55,95	55,95	57,75	55,20	49,45
27	Läuferpreis	€ / Tier	63,78	63,78	62,96	65,62	63,74
28	Mastschweinpreis	€ / Tier	155,03	155,03	158,61	153,42	157,99
29	Bestand Schweine je Betrieb	Stück / Betrieb	10.938,37	10.938,37	12.132,61	8.131,36	13.114,50

**Veredlungsbetriebe in ausgewählten Bundesländern
Vergleich der Betriebsformen / -typen von Schweinebetrieben
Oberstes Viertel nach "Ordentliches Ergebnis + Personalaufwand je AK"**

BWA 511¹ Spezialisierte Schweineaufzuchtbetriebe

BWA 512² Spezialisierte Schweinemastbetriebe

BWA 513³ Schweineaufzucht- und mastverbundbet.

Blatt 1 von 5

Kenn- zahl	Bezeichnung	Maß- einheit	Veredlungs- betriebe	Schweinebetriebe (BWA 511; 512; 513)			
				gesamt	BWA 511 ¹	BWA 512 ²	BWA 513 ³
0001	Betriebe	Anzahl	38	25	11	9	5
Faktorausstattung							
1006	Wirtschaftliche Betriebsgröße	€ / ha LF	6.090	5.802	7.893	3.765	6.038
1030	Landw. genutzte Fläche (LF)	ha / Betrieb	349,3	399,2	297,0	589,3	501,5
1033	dar. zugepachtete LF (Netto)	ha / Betrieb	244,4	281,2	228,9	380,3	384,6
1150	Ackerfläche	% LF	89,7	88,3	95,5	87,6	89,9
1160	Dauergrünland	% LF	10,3	11,8	4,4	12,4	10,1
1056	Ertragsmesszahl	EMZ / a	31	30	31	31	33
1110	Arbeitskräfte insgesamt	AK / Betrieb	11,60	13,18	11,71	13,10	19,04
1114	AK-Besatz	AK / 100 ha LF	3,32	3,30	3,94	2,22	3,80
Produktionsstruktur							
1151	Ackerfläche (Anfang des Jahres)	ha AF / Betrieb	317,6	364,8	275,2	517,2	524,4
1210	dar. Getreide (ohne Körnermais)	ha / Betrieb	181,6	206,3	159,4	278,6	286,3
1230	dar. Ölfrüchte, Hülsenfr., Faserpflanzen	ha / Betrieb	47,7	55,0	39,2	67,8	87,5
1237	dar. Winterraps	ha / Betrieb	44,0	50,1	39,2	67,8	83,8
1240	dar. Kartoffeln	ha / Betrieb	0,0	0,0	0,0	0,0	0,0
1250	dar. Zuckerrüben	ha / Betrieb	4,2	2,2	0,0	6,9	2,3
1271	dar. Silomais	ha / Betrieb	38,4	48,4	38,1	63,6	33,7
1275	dar. sonst. Ackerfutter	ha / Betrieb	11,2	8,4	1,7	15,6	13,2
1284	dar. nachwachs. Rohstoffe / Energiepflanzen	ha / Betrieb	6,3	9,6	0,0	0,0	47,8
1300	Viehbesatz	VE / 100 ha LF	532,1	539,5	679,7	348,6	535,5
1330	dar. Rinder	Stück / Betrieb	31,3	21,9	0,0	20,0	136,2
1335	dar. Milchkühe	Stück / Betrieb	13,1	6,6	0,0	0,0	67,0
1336	dar. Mutter- und Ammenkühe	Stück / Betrieb	2,9	4,5	0,0	9,9	4,5
1339	dar. Jung- und Mastvieh	Stück / Betrieb	12,1	9,1	0,0	8,7	48,8
1350	dar. Schweine	Stück / Betrieb	7.572,7	11.007,8	12.124,2	7.741,3	12.738,2
1351	dar. Mastschweine und Läufer	Stück / Betrieb	2.119,5	3.129,8	827,0	6.117,1	4.131,7
1352	dar. Zuchtsauen	Stück / Betrieb	709,6	1.024,7	1.678,9	38,1	1.099,3
1340	dar. Schafe	Stück / Betrieb	2,8	4,2	0,0	9,1	4,8
1320	dar. Pferde	Stück / Betrieb	0,0	0,0	0,0	0,0	0,0
1391	Rauhfuttermittelverzehrer	GV / Betrieb	24,6	17,0	0,0	15,6	107,9
Erträge, Leistungen, Preise							
1411	Getreide (ohne Körnermais)	dt / ha	59	59	67	66	62
1420	dar. Weizen	dt / ha	67	71	76	88	66
1426	dar. Wintergerste	dt / ha	55	54	66	70	54
1427	dar. Sommergerste	dt / ha	48	48	44	49	
1433	dar. Roggen	dt / ha	54	52	55	43	66
1434	dar. Triticale	dt / ha	54	53	73	49	55
1465	Raps	dt / ha	37	36	36	42	38
1472	Kartoffeln	dt / ha					
1473	Zuckerrüben	dt / ha	501	334		584	716
1631	Milchleistung (4 % Fett)	kg / Kuh	10.309	8.820			11.037
1632	Milchleistung (nat. Fettgehalt)	kg / Kuh	10.303	8.460			11.206
1612	Lebend geborene Ferkel	Ferkel / Sau	29	29	30	28	29
1511	Getreideerlös insges. (netto; o. Körnermais)	€ / dt	17,54	17,41	17,55	17,87	17,42
1520	Weizenerlös (netto)	€ / dt	18,99	19,14	18,78	19,53	19,56
1526	Wintergersteerlös (netto)	€ / dt	17,43	18,09	18,70	17,93	16,53
1527	Sommergersteerlös (netto)	€ / dt	18,45	13,55	15,80	12,97	
1533	Roggenerlös (netto)	€ / dt	14,99	14,48	15,20	13,29	14,78
1534	Triticaleerlös (netto)	€ / dt	16,75	16,84	18,71	12,29	
1565	Rapselerlös (netto)	€ / dt	40,37	40,35	40,30	40,88	42,06
1572	Kartoffelerlös (netto)	€ / dt					
1573	Zuckerrübenelerlös (netto)	€ / dt	6,23	5,96		5,36	5,25
1731	Milcherlös (netto bei 4 % Fett)	€ / dt	38,22	38,10			38,26
1732	Milcherlös (netto bei nat. Fettgehalt)	€ / dt	38,19	39,72			37,69

**Veredlungsbetriebe in ausgewählten Bundesländern
Vergleich der Betriebsformen / -typen von Schweinebetrieben
Oberstes Viertel nach "Ordentliches Ergebnis + Personalaufwand je AK"**

BWA 511¹ Spezialisierte Schweineaufzuchtbetriebe

BWA 512² Spezialisierte Schweinemastbetriebe

BWA 513³ Schweineaufzucht- und mastverbundbetr.

Blatt 2 von 5

Kennzahl	Bezeichnung	Maßeinheit	Veredlungsbetriebe	Schweinebetriebe (BWA 511; 512; 513)			
				gesamt	BWA 511 ¹	BWA 512 ²	BWA 513 ³
0001	Betriebe	Anzahl	38	25	11	9	5
Bilanz							
2000	Summe Aktiva (Bilanzvermögen)	€/ Betrieb	5.225.776	5.781.628	6.161.198	5.954.328	6.296.689
2000	Summe Aktiva (Bilanzvermögen)	€/ ha LF	14.959	14.485	20.744	10.103	12.556
2100	Sachanlagen gesamt	€/ Betrieb	3.110.438	3.413.508	3.746.124	3.447.858	3.378.322
2111	dar. Boden	€/ Betrieb	627.981	623.253	365.492	1.289.927	829.274
2115	dar. Gebäude, baul. Anlagen	€/ Betrieb	1.425.548	1.506.905	2.018.771	743.368	1.581.357
2120	dar. techn. Anlagen u. Maschinen	€/ Betrieb	929.207	1.142.914	1.219.002	1.246.002	764.274
2130	dar. andere Anlagen insges.	€/ Betrieb	63.253	55.898	36.329	129.468	66.761
2160	dar. Anlagen im Bau, Anzahlungen	€/ Betrieb	62.083	83.174	103.624	38.858	136.656
2200	Finanzanlagen	€/ Betrieb	176.845	183.960	108.484	277.153	260.801
2211	dar. Anteile an verbund. Untern.	€/ Betrieb	51.211	39.223	65.961	2.778	92.989
2213	dar. Beteiligungen	€/ Betrieb	42.896	23.202	39.672	2.595	7.297
2300	Tiervermögen	€/ Betrieb	515.918	639.517	691.657	512.055	793.124
2320	dar. Rinder	€/ Betrieb	16.468	11.321	0	10.264	73.110
2330	dar. Schweine	€/ Betrieb	432.634	628.025	691.657	501.473	719.734
2400	Umlaufvermögen (ohne Tiere)	€/ Betrieb	1.399.949	1.512.480	1.576.634	1.710.305	1.814.193
2410	dav. Vorräte	€/ Betrieb	293.409	332.256	180.553	580.975	454.540
2412	dar. Feldinventar	€/ Betrieb	114.530	143.525	110.020	217.566	129.671
2420	dav. Finanzumlaufvermögen	€/ Betrieb	1.106.539	1.180.224	1.396.081	1.129.330	1.359.653
2431	dar. Forderungen aus Lief. u. Leist.	€/ Betrieb	335.123	320.818	342.213	275.346	373.787
2450	dar. Bank, Kasse	€/ Betrieb	522.459	554.215	551.512	797.058	712.398
9041	Eigenkapital (+ 50% Sonderposten)	€/ Betrieb	2.500.394	2.738.837	2.424.660	3.991.600	3.307.775
3600	dar. Geschäftsguth., gez. Kapital	€/ Betrieb	93.549	122.591	178.510	83.249	71.001
3140	Sonderposten gesamt	€/ Betrieb	250.714	238.500	179.047	162.948	353.357
3400	Rückstellungen	€/ Betrieb	153.333	175.007	166.063	125.731	328.332
3500	Verbindlichkeiten	€/ Betrieb	2.379.424	2.677.567	3.391.316	1.681.478	2.462.014
3510	dar. geg. Kreditinstituten	€/ Betrieb	1.675.910	1.849.415	2.380.888	1.176.027	1.408.906
3521	dar. aus Lieferungen u. Leistungen	€/ Betrieb	287.002	335.080	330.254	296.314	434.276
9280	Anlagenintensität	%	58	58	60	52	52
9281	Veralterungsgrad abnutzb. Anlagenverm.	%	51	50	58	43	44
9292	Fremdkapitaldeckung II	%	114	117	98	198	125
Investitionen, Finanzierung							
8300	Bruttoinvestitionen	€/ Betrieb	397.246	482.878	330.241	633.394	454.380
8231	Zugang Boden	€/ Betrieb	61.091	85.007	68.822	142.519	24.303
8232	Zugang Wirtschaftsgeb.u.baul. Anl.	€/ Betrieb	71.713	68.951	36.490	136.779	18.275
8251	Zugang Anlagen im Bau, Anzahlung	€/ Betrieb	94.725	136.389	142.649	38.858	169.495
8241	Zugang techn. Anlagen u. Masch.	€/ Betrieb	74.878	85.416	31.839	154.346	82.529
2800	Veränderung Tiervermögen	€/ Betrieb	4.446	-2.540	16.991	-30.040	-8.473
8400	Nettoinvestitionen	€/ Betrieb	38.838	59.820	-76.623	141.618	82.697
8401	Nettoinvestitionen	€/ AK	3.348	4.539	-6.541	10.807	4.343
8404	Veränderung Sachanlageverm. (o. Boden)	%	-3	-3	-5	-5	-1
9314	Nettoverbindlichkeiten	€/ Betrieb	1.272.885	1.497.343	1.995.235	552.148	1.102.361
9315	Veränd. Nettoverbindlichkeiten	€/ Betrieb	-221.455	-263.530	-375.288	-128.355	-321.193
9317	Tilg.lang- u.mittelfr.Verbindlk.geg.Kreditinst.	€/ Betrieb	184.637	176.639	243.232	110.176	166.752
9318	Tilg.von Verbindlk.ges.(incl.Verm.auseinand.)	€/ Betrieb	234.790	223.876	254.274	168.974	199.816
9319	dar. Tilgung v.Altschuld.u.Verm.auseinand.	€/ Betrieb	0	0	0	0	0
2920	Veränd. Finanzumlaufvermögen	€/ Betrieb	43.181	110.730	131.262	65.354	142.041
3822	Veränderung Sonder-AfA	€/ Betrieb	-564	-858	-490	-904	-238

**Veredlungsbetriebe in ausgewählten Bundesländern
Vergleich der Betriebsformen / -typen von Schweinebetrieben
Oberstes Viertel nach "Ordentliches Ergebnis + Personalaufwand je AK"**

BWA 511¹ Spezialisierte Schweineaufzuchtbetriebe

BWA 512² Spezialisierte Schweinemastbetriebe

BWA 513³ Schweineaufzucht- und mastverbundbetr.

Blatt 3 von 5

Kenn- zahl	Bezeichnung	Maß- einheit	Veredlungs- betriebe	Schweinebetriebe (BWA 511; 512; 513)			
				gesamt	BWA 511 ¹	BWA 512 ²	BWA 513 ³
0001	Betriebe	Anzahl	38	25	11	9	5
Gewinn- und Verlustrechnung							
Ertrag							
4010	Umsatzerlöse	€/ Betrieb	3.886.151	4.270.493	4.251.152	4.413.059	4.769.854
4100	dar. landwirtschaftl. Pflanzenprod.	€/ Betrieb	229.424	258.046	232.717	344.069	290.358
4112	dar. Getreide (ohne Körnermais)	€/ Betrieb	106.926	124.123	108.797	182.505	108.226
4120	dar. Ölfr., Hülsenfr., Faserpfl.	€/ Betrieb	65.246	78.185	56.896	115.802	104.390
4130	dar. Kartoffeln	€/ Betrieb	0	0	0	0	0
4140	dar. Zuckerrüben	€/ Betrieb	12.986	4.303	0	21.483	8.803
4173	dar. nachwachs. Rohstoffe / Energiepfl.	€/ Betrieb	8.457	12.855	0	0	64.275
4200	dar. Tierproduktion	€/ Betrieb	3.418.964	3.669.170	3.845.731	3.552.084	4.169.448
4220	dar. Rinder	€/ Betrieb	6.189	5.314	0	6.532	20.728
4230	dar. Milch	€/ Betrieb	50.048	19.482	0	0	282.951
4240	dar. Schweine	€/ Betrieb	2.513.222	3.639.194	3.834.867	3.545.152	3.864.491
4260	dar. Geflügel, Eier	€/ Betrieb	841.506	0	0	0	0
4300	dar. Obst, Weinbau	€/ Betrieb	0	0	0	0	0
4360	dar. Nebenbetr., Handel, Dienstleist.	€/ Betrieb	238.472	342.759	174.338	516.597	304.683
4368	dar. Lohnarbeit, Masch.miete	€/ Betrieb	14.683	15.833	13.703	6.495	49.950
4400	Bestandsveränderungen	€/ Betrieb	24.141	7.442	13.453	-11.775	44.305
4500	Sonst. betr. Erträge	€/ Betrieb	409.537	475.935	299.522	636.116	429.103
4510	dar. Zulagen u. Zuschüsse	€/ Betrieb	230.053	296.404	120.265	442.410	227.400
4660	dar. betriebsbezogene Zahlungen	€/ Betrieb	197.389	254.848	91.300	394.652	203.341
4670	dar. entkoppelte Betriebsprämie	€/ Betrieb	101.982	118.282	83.744	169.319	166.905
4680	dar. Ausgleichszulage	€/ Betrieb	5.117	5.592	3.725	8.166	11.216
4690	dar. für umweltger. Agrarprod.	€/ Betrieb	10.237	9.761	3.832	22.787	22.743
4698	dar. sonstige Zuschüsse	€/ Betrieb	79.949	121.182	0	192.476	2.477
4600	dar. produktbezogene Zahlungen	€/ Betrieb	1.797	2.731	981	5.490	0
4610	dar. Beihilfen pflanzl. Prod.	€/ Betrieb	0	0	0	0	0
4640	dar. Prämien Tierprod.	€/ Betrieb	1.797	2.731	981	5.490	0
4520	dar. aufwandsbezogene Zahlungen	€/ Betrieb	30.867	38.825	27.984	42.268	24.059
4560	dar. Agrardieselerstattung	€/ Betrieb	10.015	10.135	8.708	14.333	18.529
4550	dar. Investitionszuschüsse	€/ Betrieb	16.108	21.978	15.879	20.932	0
4722	dar. Mieten u. Pachten	€/ Betrieb	49.177	25.798	20.227	43.064	7.609
4725	dar. zeitraumzugehörige Ust.	€/ Betrieb	0	0	0	0	0
4900	dar. zeitraumfremde Erträge	€/ Betrieb	17.529	19.830	7.952	26.250	30.672
Aufwand							
5100	Materialaufwand	€/ Betrieb	2.785.239	2.979.793	2.715.791	3.457.844	3.251.291
5110	dar. Pflanzenproduktion	€/ Betrieb	140.625	158.352	142.512	221.380	216.288
5111	dar. Saat- u. Pflanzgut	€/ Betrieb	27.549	31.418	26.309	36.783	46.312
5112	dar. Düngemittel	€/ Betrieb	46.422	49.872	43.827	61.827	72.449
5113	dar. Pflanzenschutz	€/ Betrieb	42.425	47.860	45.350	62.273	53.758
5210	dar. Tierproduktion	€/ Betrieb	2.341.503	2.478.023	2.242.770	2.841.666	2.643.923
5211	dar. Tierzukauf	€/ Betrieb	654.022	738.770	439.476	1.390.564	340.863
5280	dar. Futtermittelzukauf	€/ Betrieb	1.489.829	1.534.320	1.501.857	1.389.532	1.964.102
5292	dar. Tierarzt	€/ Betrieb	81.096	96.020	140.533	41.799	113.153
5293	dar. Besamung	€/ Betrieb	20.339	27.778	44.710	753	37.908
5294	dar. sonst. bezogene Leist. Tierprod.	€/ Betrieb	57.088	27.881	33.327	13.864	160.239
5330	dar. Nebenbetr., Handel, Dienstleist.	€/ Betrieb	30.216	36.440	20.117	37.806	50.360
5350	dar. sonst. Materialaufwand	€/ Betrieb	280.334	315.381	314.023	365.119	360.891
5352	dar. Heizmat., Strom	€/ Betrieb	134.078	153.462	167.840	147.824	155.282
5354	dar. Wasser, Abwasser	€/ Betrieb	4.479	5.618	3.249	8.418	809
5355	dar. Treib- u. Schmierstoffe	€/ Betrieb	48.840	54.015	41.217	76.024	83.050
5357	dar. Lohnarbeit, Masch.miete	€/ Betrieb	68.095	77.645	78.776	88.225	97.485

**Veredlungsbetriebe in ausgewählten Bundesländern
Vergleich der Betriebsformen / -typen von Schweinebetrieben
Oberstes Viertel nach "Ordentliches Ergebnis + Personalaufwand je AK"**

BWA 511¹ Spezialisierte Schweineaufzuchtbetriebe

BWA 512² Spezialisierte Schweinemastbetriebe

BWA 513³ Schweineaufzucht- und mastverbundbetr.

Blatt 4 von 5

Kennzahl	Bezeichnung	Maßeinheit	Veredlungsbetriebe	Schweinebetriebe (BWA 511; 512; 513)			
				gesamt	BWA 511 ¹	BWA 512 ²	BWA 513 ³
0001	Betriebe	Anzahl	38	25	11	9	5
Aufwand							
5500	Personalaufwand (ohne BUV)	€ / Betrieb	366.536	412.063	345.871	453.212	577.570
5501	Personalaufwand (ohne BUV)	€ / AK	31.596	31.264	29.527	34.585	30.331
5600	Betriebswirtschaftliche AfA	€ / Betrieb	278.073	319.932	351.223	296.535	323.526
5636	dar. Wirtschaftsgeb. u. baul. Anl.	€ / Betrieb	95.503	103.525	133.554	65.702	122.226
5642	dar. Maschinen u. Geräte	€ / Betrieb	50.898	50.734	24.419	62.107	52.617
5641	dar. Betriebsvorrichtungen	€ / Betrieb	109.375	141.131	161.944	140.194	128.600
5700	Sonst. betriebl. Aufwand	€ / Betrieb	360.757	414.891	357.003	415.476	475.550
5710	dar. Unterhaltung	€ / Betrieb	133.058	164.058	115.922	174.479	189.443
5715	dar. Gebäude u. baul. Anlagen	€ / Betrieb	35.362	45.079	22.672	36.893	67.687
5720	dar. techn. Anl., Masch., Fuhrp.	€ / Betrieb	96.011	118.944	93.250	137.586	121.581
5730	dar. Betriebsversicherung	€ / Betrieb	52.284	64.143	64.524	60.605	74.090
5731	dar. betriebliche Unfallversicherung	€ / Betrieb	11.886	14.846	13.613	15.878	19.328
5742	dar. Pachten	€ / Betrieb	45.655	47.802	36.932	61.857	75.877
5765	Pachtpreis / ha Pachtfläche	€ / ha	171	164	154	158	193
5764	dar. zeitraumzugehörige Vorsteuer	€ / Betrieb	15	22	0	0	0
5770	dar. zeitraumfremder Aufwand	€ / Betrieb	8.678	9.818	1.475	8.520	28.653
Unternehmensergebnis							
6000	Betriebsergebnis	€ / Betrieb	529.215	627.569	794.130	415.594	615.189
4000	Betriebliche Erträge	€ / Betrieb	4.320.128	4.754.324	4.564.127	5.038.662	5.243.263
5000	Betriebliche Aufwendungen	€ / Betrieb	3.790.913	4.126.755	3.769.997	4.623.067	4.628.073
7000	Finanzergebnis	€ / Betrieb	-101.620	-125.623	-207.134	-39.546	-76.695
7230	dar. Zinsaufwand	€ / Betrieb	90.433	101.941	129.885	58.695	94.538
7600	Außerordentliches Ergebnis	€ / Betrieb	-1.655	-1.481	-3.498	138	42
7800	Steuern vom Einkommen u. Ertrag	€ / Betrieb	77.561	81.747	82.032	82.061	121.205
7900	Sonstige Steuern	€ / Betrieb	6.059	7.573	7.606	9.312	5.137
7910	Unternehmensertrag	€ / Betrieb	4.335.145	4.770.472	4.577.214	5.057.986	5.261.199
7920	Unternehmensaufwand vor Steuern	€ / Betrieb	3.915.264	4.277.580	4.001.323	4.691.112	4.727.799
Rentabilität							
9000	Gewinn/Jahresübersch. vor Steuern	€ / Betrieb	419.881	492.892	575.892	366.874	533.400
9000	Gewinn/Jahresübersch. vor Steuern	€ / ha LF	1.202	1.235	1.939	623	1.064
9004	Ordentliches Ergebnis	€ / Betrieb	441.650	526.190	663.137	348.139	544.893
9004	Ordentliches Ergebnis	€ / ha LF	1.264	1.318	2.233	591	1.087
9006	Gewinn + Personalaufwand (ohne BUV)	€ / AK	67.790	68.661	78.691	62.581	58.343
9007	Ordentliches Ergeb. + Personalaufw. (o. BUV)	€ / AK	69.666	71.188	86.140	61.151	58.947
9008	Ordentliches Ergeb. + Personalaufw. (o. BUV)	€ / Betrieb	808.186	938.253	1.009.008	801.352	1.122.463
9071	Betriebseinkommen	€ / Betrieb	952.064	1.095.334	1.180.116	932.283	1.298.199
9073	Relative Faktorentlohnung	%	159,1	164,5	196,6	129,1	150,8
9103	Ordentliche Rentabilitätsrate	%	10,2	11,0	14,5	6,9	10,3
9120	Gesamtkapitalrentabilität	%	10,2	10,8	12,8	6,8	10,1
9131	Eigenkapitalrent. (ohne Boden)	%	22,5	23,8	31,8	11,3	21,2
Liquidität / Stabilität							
9601	Liquidität 1. Grades	%	80	78	91	97	121
9221	Cash flow I	€ / Betrieb	569.428	685.174	829.040	493.962	673.064
9223	Cash flow III (zur Neufinanzierung verfügbar)	€ / Betrieb	335.562	461.965	576.280	324.989	473.248
9240	Kapitaldienst	€ / Betrieb	323.790	323.639	381.586	226.824	290.863
9231	Langfristige Kapitaldienstgrenze	€ / Betrieb	426.962	504.493	618.193	323.891	514.735
9232	Mittelfristige Kapitaldienstgrenze	€ / Betrieb	523.538	608.899	752.873	389.816	637.816
9233	Kurzfristige Kapitaldienstgrenze	€ / Betrieb	705.035	824.425	969.415	620.426	838.261
9241	Ausschöpf. d. langfr. Kapitaldienstgr.	%	76	64	62	70	57
9242	Ausschöpf. d. mittelfr. Kapitaldienstgr.	%	62	53	51	58	46
9243	Ausschöpf. d. kurzfr. Kapitaldienstgr.	%	46	39	39	37	35
9270	Eigenkapitalquote	%	48	47	39	67	53
9230	Eigenkapitalveränderung	€ / Betrieb	209.048	253.624	211.806	253.440	290.970
9239	Bereinigte Eigenkapitalveränderung	€ / Betrieb	337.962	404.730	490.880	266.041	423.688
9238	Bereinigte Eigenkapitalveränderung	€ / AK	29.133	30.708	41.907	20.302	22.250

**Veredlungsbetriebe in ausgewählten Bundesländern
Vergleich der Betriebsformen / -typen von Schweinebetrieben
Oberstes Viertel nach "Ordentliches Ergebnis + Personalaufwand je AK"**

BWA 511¹ Spezialisierte Schweineaufzuchtbetriebe

BWA 512² Spezialisierte Schweinemastbetriebe

BWA 513³ Schweineaufzucht- und mastverbundbetr.

Blatt 5 von 5

Kenn- zahl	Bezeichnung	Maß- einheit	Veredlungs- betriebe	Schweinebetriebe (BWA 511; 512; 513)			
				gesamt	BWA 511 ¹	BWA 512 ²	BWA 513 ³
0001	Betriebe	Anzahl	38	25	11	9	5
1	Umsatzerlöse Ferkel	€ / Betrieb	1.622.433,70	1.622.433,70	2.298.634,74	291.020,22	902.948,26
2	Umsatzerlöse Läufer	€ / Betrieb	1.421.980,26	1.413.114,28	2.003.624,00	929.744,36	925.564,88
3	Umsatzerlöse Mastschweine	€ / Betrieb	1.898.362,91	1.921.419,58	379.437,57	3.127.270,16	2.022.967,73
4	Umsatzerlöse Sauen	€ / Betrieb	303.613,86	237.349,30	323.917,98	49.115,60	378.098,93
5	Umsatzerlöse Legehennenhaltung	€ / Betrieb	2.984.290,64				
6	Umsatzerlöse Mastgeflügelhaltung	€ / Betrieb	2.124.612,95				
7	Verkaufte Ferkel bis 25 kg	Stück / Betrieb	30.757,35	30.757,35	43.043,00	4.985,67	19.617,75
8	Bestand Läufer	Stück / Betrieb	1.187,59	1.216,69	649,95	1.808,71	1.499,28
9	Bestand Läufer	VE / Betrieb	71,26	73,00	39,00	108,52	89,96
10	Verkaufte Läufer	Stück / Betrieb	22.416,71	22.322,94	32.026,13	14.163,67	13.446,25
11	Bestand Mastschweine	Stück / Betrieb	2.720,73	2.773,34	779,40	4.509,36	2.632,40
12	Bestand Mastschweine	VE / Betrieb	1.917,42	1.936,20	378,62	3.210,84	2.009,47
13	Verkaufte Mastschweine	Stück / Betrieb	11.983,85	12.101,26	2.366,40	20.067,78	12.559,20
14	Verkaufte Jungsauen	Stück / Betrieb	1.098,63	620,86	1.054,50	2,00	2.268,00
15	Bestand Zuchtsauen	Stück / Betrieb	1.586,09	1.601,16	2.052,03	343,00	1.099,25
16	Bestand Zuchtsauen	VE / Betrieb	523,41	528,38	677,17	113,19	362,75
17	Bestand Legehennen	Stück / Betrieb	63.715,70	95,50			95,50
18	Bestand Legehennen	VE / Betrieb	1.267,88	1,74			1,74
19	Bestand Mastgeflügel	Stück / Betrieb	19.027,44				
20	Bestand Mastgeflügel	VE / Betrieb	285,41				
21	Bestand Geflügel	VE / Betrieb	1.064,29	1,91			1,91
22	Bestand Geflügel (Stuttgarter Programm)	VE / Betrieb	1.263,13	1,74			1,74
23	Eier je Henne	Stück / Henne	286,76	0,00			0,00
24	Eierpreis	€ / 100 Eier	11,65				
25	Ferkelpreis 1	€ / Tier	44,30	44,30	44,42	40,12	38,11
26	Ferkelpreis 2	€ / Tier	56,92	56,92	60,54	59,30	46,12
27	Läuferpreis	€ / Tier	63,43	63,30	62,56	65,64	68,83
28	Mastschweinpreis	€ / Tier	158,41	158,78	160,34	155,84	161,07
29	Bestand Schweine je Betrieb	Stück / Betrieb	11.067,81	11.007,80	12.124,15	7.741,26	12.738,18

**Veredlungsbetriebe in ausgewählten Bundesländern
Vergleich der Betriebsformen / -typen von Schweinebetrieben
Unterstes Viertel nach "Ordentliches Ergebnis + Personalaufwand je AK"**

BWA 511¹ Spezialisierte Schweineaufzuchtbetriebe

BWA 512² Spezialisierte Schweinemastbetriebe

BWA 513³ Schweineaufzucht- und mastverbundbet.

Blatt 1 von 5

Kenn- zahl	Bezeichnung	Maß- einheit	Veredlungs- betriebe	Schweinebetriebe (BWA 511; 512; 513)			
				gesamt	BWA 511 ¹	BWA 512 ²	BWA 513 ³
0001	Betriebe	Anzahl	38	25	11	9	5
Faktorausstattung							
1006	Wirtschaftliche Betriebsgröße	€ / ha LF	54.080	18.407	10.565	69.112	12.262
1030	Landw. genutzte Fläche (LF)	ha / Betrieb	68,2	117,7	156,7	32,3	139,4
1033	dar. zugepachtete LF (Netto)	ha / Betrieb	61,3	100,8	145,7	23,8	138,6
1150	Ackerfläche	% LF	76,9	79,9	97,6	91,1	69,4
1160	Dauergrünland	% LF	23,0	20,0	2,4	8,9	30,1
1056	Ertragsmesszahl	EMZ / a	37	43	41	40	29
1110	Arbeitskräfte insgesamt	AK / Betrieb	20,80	10,37	11,78	5,85	11,75
1114	AK-Besatz	AK / 100 ha LF	30,48	8,81	7,52	18,13	8,43
Produktionsstruktur							
1151	Ackerfläche (Anfang des Jahres)	ha AF / Betrieb	54,0	95,9	153,0	35,2	97,2
1210	dar. Getreide (ohne Körnermais)	ha / Betrieb	21,7	43,6	87,2	2,9	10,1
1230	dar. Ölfrüchte, Hülsenfr., Faserpflanzen	ha / Betrieb	8,6	13,1	25,5	1,5	6,1
1237	dar. Winterraps	ha / Betrieb	7,6	11,5	25,5	1,5	4,6
1240	dar. Kartoffeln	ha / Betrieb	0,0	0,0	0,0	0,0	0,0
1250	dar. Zuckerrüben	ha / Betrieb	0,0	0,0	0,1	0,0	0,0
1271	dar. Silomais	ha / Betrieb	10,8	19,8	25,6	6,0	52,1
1275	dar. sonst. Ackerfutter	ha / Betrieb	3,4	5,2	0,1	0,4	21,7
1284	dar. nachwachs. Rohstoffe / Energiepflanzen	ha / Betrieb	2,7	4,1	0,0	11,3	0,0
1300	Viehbesatz	VE / 100 ha LF	5.007,0	1.940,5	1.056,3	7.235,1	1.342,4
1330	dar. Rinder	Stück / Betrieb	20,2	30,7	0,0	0,0	48,4
1335	dar. Milchkühe	Stück / Betrieb	0,0	0,0	0,0	0,0	0,0
1336	dar. Mutter- und Ammenkühe	Stück / Betrieb	9,3	14,2	0,0	0,0	30,6
1339	dar. Jung- und Mastvieh	Stück / Betrieb	9,6	14,6	0,0	0,0	12,9
1350	dar. Schweine	Stück / Betrieb	6.573,1	10.835,2	10.559,0	9.612,8	8.288,1
1351	dar. Mastschweine und Läufer	Stück / Betrieb	2.708,7	4.383,7	409,0	6.569,1	3.728,0
1352	dar. Zuchtsauen	Stück / Betrieb	339,1	611,0	1.242,1	0,0	690,3
1340	dar. Schafe	Stück / Betrieb	0,7	1,0	0,0	0,0	5,2
1320	dar. Pferde	Stück / Betrieb	0,0	0,0	0,0	0,0	0,0
1391	Rauhfuttermittelverzehrer	GV / Betrieb	14,5	22,1	1,8	0,0	39,8
Erträge, Leistungen, Preise							
1411	Getreide (ohne Körnermais)	dt / ha	63	67	67	52	76
1420	dar. Weizen	dt / ha	76	73	73	72	76
1426	dar. Wintergerste	dt / ha	57	65	65		
1427	dar. Sommergerste	dt / ha	37	37	37		
1433	dar. Roggen	dt / ha	57	62	71	47	
1434	dar. Triticale	dt / ha	57	54	56		
1465	Raps	dt / ha	34	34	39	0	39
1472	Kartoffeln	dt / ha					
1473	Zuckerrüben	dt / ha			449		
1631	Milchleistung (4 % Fett)	kg / Kuh					
1632	Milchleistung (nat. Fettgehalt)	kg / Kuh					
1612	Lebend geborene Ferkel	Ferkel / Sau	28	28	30		31
1511	Getreideerlös insges. (netto; o. Körnermais)	€ / dt	15,99	16,42	16,11	13,49	17,20
1520	Weizenerlös (netto)	€ / dt	16,31	16,85	16,29	14,65	17,20
1526	Wintergersteerlös (netto)	€ / dt	16,71	16,36	16,43		
1527	Sommergersteerlös (netto)	€ / dt	23,60	23,60	23,60		
1533	Roggenerlös (netto)	€ / dt	12,52	12,67	13,56	13,00	
1534	Triticaleerlös (netto)	€ / dt	14,22	14,11	13,70		
1565	Rapselerlös (netto)	€ / dt	38,29	38,29	38,45		38,00
1572	Kartoffelerlös (netto)	€ / dt					
1573	Zuckerrübenelerlös (netto)	€ / dt			5,99		
1731	Milcherlös (netto bei 4 % Fett)	€ / dt					
1732	Milcherlös (netto bei nat. Fettgehalt)	€ / dt					

**Veredlungsbetriebe in ausgewählten Bundesländern
Vergleich der Betriebsformen / -typen von Schweinebetrieben
Unterstes Viertel nach "Ordentliches Ergebnis + Personalaufwand je AK"**

BWA 511¹ Spezialisierte Schweineaufzuchtbetriebe

BWA 512² Spezialisierte Schweinemastbetriebe

BWA 513³ Schweineaufzucht- und mastverbundbetr.

Blatt 2 von 5

Kennzahl	Bezeichnung	Maßeinheit	Veredlungsbetriebe	Schweinebetriebe (BWA 511; 512; 513)			
				gesamt	BWA 511 ¹	BWA 512 ²	BWA 513 ³
0001	Betriebe	Anzahl	38	25	11	9	5
Bilanz							
2000	Summe Aktiva (Bilanzvermögen)	€ / Betrieb	6.701.294	4.519.317	3.158.413	4.330.178	3.396.281
2000	Summe Aktiva (Bilanzvermögen)	€ / ha LF	98.199	38.408	20.159	134.117	24.362
2100	Sachanlagen gesamt	€ / Betrieb	4.352.323	2.466.005	1.754.709	2.695.470	2.060.245
2111	dar. Boden	€ / Betrieb	537.453	329.315	129.779	341.952	184.585
2115	dar. Gebäude, baul. Anlagen	€ / Betrieb	1.931.979	1.056.165	1.024.880	1.024.231	953.221
2120	dar. techn. Anlagen u. Maschinen	€ / Betrieb	1.698.531	816.668	495.712	1.243.014	434.567
2130	dar. andere Anlagen insges.	€ / Betrieb	115.753	105.331	36.925	77.281	239.870
2160	dar. Anlagen im Bau, Anzahlungen	€ / Betrieb	68.607	158.527	67.413	8.992	248.002
2200	Finanzanlagen	€ / Betrieb	321.224	69.658	3.088	180.831	6.271
2211	dar. Anteile an verbund. Untern.	€ / Betrieb	186.604	0	2.324	0	0
2213	dar. Beteiligungen	€ / Betrieb	93.476	68.103	759	180.831	389
2300	Tiervermögen	€ / Betrieb	639.600	633.634	528.580	636.118	588.327
2320	dar. Rinder	€ / Betrieb	9.410	14.304	0	0	20.530
2330	dar. Schweine	€ / Betrieb	371.539	619.290	527.702	636.118	567.598
2400	Umlaufvermögen (ohne Tiere)	€ / Betrieb	1.358.168	1.315.864	862.286	814.723	604.398
2410	dav. Vorräte	€ / Betrieb	262.839	281.932	92.500	285.245	148.720
2412	dar. Feldinventar	€ / Betrieb	11.743	29.524	33.053	14.031	10.855
2420	dav. Finanzumlaufvermögen	€ / Betrieb	1.095.329	1.033.931	769.786	529.479	455.678
2431	dar. Forderungen aus Lief. u. Leist.	€ / Betrieb	364.337	270.776	280.768	149.098	299.973
2450	dar. Bank, Kasse	€ / Betrieb	87.212	110.308	38.216	122.248	135.678
9041	Eigenkapital (+ 50% Sonderposten)	€ / Betrieb	934.801	509.177	497.581	172.298	420.560
3600	dar. Geschäftsguth., gez. Kapital	€ / Betrieb	400.079	123.493	33.346	93.841	153.243
3140	Sonderposten gesamt	€ / Betrieb	576.210	204.082	281.505	186.118	106.578
3400	Rückstellungen	€ / Betrieb	87.183	59.126	29.046	23.883	24.896
3500	Verbindlichkeiten	€ / Betrieb	5.294.281	3.814.291	2.471.233	4.000.605	2.821.463
3510	dar. geg. Kreditinstituten	€ / Betrieb	2.680.060	1.782.256	1.411.580	2.594.889	1.209.013
3521	dar. aus Lieferungen u. Leistungen	€ / Betrieb	666.058	466.481	227.190	305.239	821.353
9280	Anlagenintensität	%	66	51	53	59	61
9281	Veralterungsgrad abnutzb. Anlagenverm.	%	52	59	56	64	66
9292	Fremdkapitaldeckung II	%	72	74	73	71	68
Investitionen, Finanzierung							
8300	Bruttoinvestitionen	€ / Betrieb	650.390	539.471	115.400	829.568	823.333
8231	Zugang Boden	€ / Betrieb	20.109	28.314	12.464	63.166	0
8232	Zugang Wirtschaftsgeb.u.baul. Anl.	€ / Betrieb	246.905	112.727	6.514	192.173	197.117
8251	Zugang Anlagen im Bau, Anzahlung	€ / Betrieb	189.863	346.450	94.853	500.317	251.639
8241	Zugang techn. Anlagen u. Masch.	€ / Betrieb	224.597	93.344	14.443	81.128	213.014
2800	Veränderung Tiervermögen	€ / Betrieb	-17.459	-8.087	-10.993	17.723	103.492
8400	Nettoinvestitionen	€ / Betrieb	-195.344	276.801	-132.858	513.550	649.387
8401	Nettoinvestitionen	€ / AK	-9.391	26.698	-11.275	87.720	55.258
8404	Veränderung Sachanlageverm. (o. Boden)	%	-1	17	-6	25	41
9314	Nettoverbindlichkeiten	€ / Betrieb	4.198.952	2.780.359	1.701.448	3.471.127	2.365.785
9315	Veränd. Nettoverbindlichkeiten	€ / Betrieb	31.561	357.913	-74.062	608.802	825.041
9317	Tilg.lang- u.mittelfr.Verbindlk.geg.Kreditinst.	€ / Betrieb	146.175	190.799	257.040	55.410	60.126
9318	Tilg.von Verbindlk.ges.(incl.Verm.auseinand.)	€ / Betrieb	492.000	276.429	348.756	189.855	78.224
9319	dar. Tilgung v.Altschuld.u.Verm.auseinand.	€ / Betrieb	0	0	1.264	0	0
2920	Veränd. Finanzumlaufvermögen	€ / Betrieb	178.796	253.716	106.891	-17.046	154.460
3822	Veränderung Sonder-AfA	€ / Betrieb	-16.696	-3.819	-66	-4.159	0

**Veredlungsbetriebe in ausgewählten Bundesländern
Vergleich der Betriebsformen / -typen von Schweinebetrieben
Unterstes Viertel nach "Ordentliches Ergebnis + Personalaufwand je AK"**

BWA 511¹ Spezialisierte Schweineaufzuchtbetriebe

BWA 512² Spezialisierte Schweinemastbetriebe

BWA 513³ Schweineaufzucht- und mastverbundbetr.

Blatt 3 von 5

Kenn- zahl	Bezeichnung	Maß- einheit	Veredlungs- betriebe	Schweinebetriebe (BWA 511; 512; 513)			
				gesamt	BWA 511 ¹	BWA 512 ²	BWA 513 ³
0001	Betriebe	Anzahl	38	25	11	9	5
Gewinn- und Verlustrechnung							
Ertrag							
4010	Umsatzerlöse	€/ Betrieb	6.781.875	3.682.721	2.483.390	3.746.069	2.181.921
4100	dar. landwirtschaftl. Pflanzenprod.	€/ Betrieb	42.198	78.614	149.496	27.786	25.627
4112	dar. Getreide (ohne Körnermais)	€/ Betrieb	22.809	49.071	79.700	2.056	13.241
4120	dar. Ölfr., Hülsenfr., Faserpfl.	€/ Betrieb	9.860	14.988	36.876	0	7.637
4130	dar. Kartoffeln	€/ Betrieb	0	0	0	0	0
4140	dar. Zuckerrüben	€/ Betrieb	0	0	367	0	0
4173	dar. nachwachs. Rohstoffe / Energiepfl.	€/ Betrieb	2.147	3.264	0	9.067	0
4200	dar. Tierproduktion	€/ Betrieb	6.347.321	3.132.916	2.292.756	3.276.383	2.045.142
4220	dar. Rinder	€/ Betrieb	10.555	16.044	0	0	25.048
4230	dar. Milch	€/ Betrieb	0	0	0	0	0
4240	dar. Schweine	€/ Betrieb	1.923.565	3.113.562	2.276.245	3.275.479	2.019.967
4260	dar. Geflügel, Eier	€/ Betrieb	4.410.117	0	0	0	0
4300	dar. Obst, Weinbau	€/ Betrieb	0	0	0	0	0
4360	dar. Nebenbetr., Handel, Dienstleist.	€/ Betrieb	392.499	471.405	41.143	441.900	112.224
4368	dar. Lohnarbeit, Masch.miete	€/ Betrieb	14.043	10.661	5.885	671	5.292
4400	Bestandsveränderungen	€/ Betrieb	-19.487	-8.136	-14.776	14.838	107.442
4500	Sonst. betr. Erträge	€/ Betrieb	542.784	251.572	179.556	368.297	128.660
4510	dar. Zulagen u. Zuschüsse	€/ Betrieb	45.913	73.500	57.880	49.609	51.553
4660	dar. betriebsbezogene Zahlungen	€/ Betrieb	25.485	42.518	51.320	13.656	42.360
4670	dar. entkoppelte Betriebsprämie	€/ Betrieb	20.507	35.934	47.339	11.301	39.779
4680	dar. Ausgleichszulage	€/ Betrieb	1.225	1.795	1.011	0	2.581
4690	dar. für umweltger. Agrarprod.	€/ Betrieb	2.720	4.513	2.207	1.654	0
4698	dar. sonstige Zuschüsse	€/ Betrieb	182	276	763	701	0
4600	dar. produktbezogene Zahlungen	€/ Betrieb	784	1.587	1.375	312	3.913
4610	dar. Beihilfen pflanzl. Prod.	€/ Betrieb	0	0	204	0	0
4640	dar. Prämien Tierprod.	€/ Betrieb	784	1.587	1.171	312	3.913
4520	dar. aufwandsbezogene Zahlungen	€/ Betrieb	19.643	29.395	5.185	35.641	5.281
4560	dar. Agrardieselerstattung	€/ Betrieb	1.178	2.404	2.666	1.024	1.631
4550	dar. Investitionszuschüsse	€/ Betrieb	8.916	12.200	0	33.889	0
4722	dar. Mieten u. Pachten	€/ Betrieb	92.153	10.776	1.836	8.525	7.147
4725	dar. zeitraumzugehörige Ust.	€/ Betrieb	0	0	0	0	0
4900	dar. zeitraumfremde Erträge	€/ Betrieb	204.685	40.877	9.566	70.165	3.057
Aufwand							
5100	Materialaufwand	€/ Betrieb	6.038.594	3.166.828	1.909.788	3.377.275	1.975.291
5110	dar. Pflanzenproduktion	€/ Betrieb	30.369	51.976	96.189	4.961	45.604
5111	dar. Saat- u. Pflanzgut	€/ Betrieb	3.807	8.595	9.302	1.956	7.998
5112	dar. Düngemittel	€/ Betrieb	4.030	8.484	13.331	1.612	3.503
5113	dar. Pflanzenschutz	€/ Betrieb	4.335	7.689	11.348	1.111	5.753
5210	dar. Tierproduktion	€/ Betrieb	4.790.337	2.527.473	1.509.509	2.992.520	1.703.694
5211	dar. Tierzukauf	€/ Betrieb	2.025.452	887.599	348.382	1.401.774	303.335
5280	dar. Futtermittelzukauf	€/ Betrieb	2.381.138	1.463.391	947.704	1.454.222	1.263.389
5292	dar. Tierarzt	€/ Betrieb	104.860	84.262	116.498	37.476	85.017
5293	dar. Besamung	€/ Betrieb	7.501	15.071	29.185	0	16.640
5294	dar. sonst. bezogene Leist. Tierprod.	€/ Betrieb	51.297	26.271	28.951	18.877	22.934
5330	dar. Nebenbetr., Handel, Dienstleist.	€/ Betrieb	620.724	299.092	31.755	184.007	9.974
5350	dar. sonst. Materialaufwand	€/ Betrieb	574.166	248.913	267.645	203.911	216.176
5352	dar. Heizmat., Strom	€/ Betrieb	179.012	129.392	94.479	118.659	145.877
5354	dar. Wasser, Abwasser	€/ Betrieb	12.800	6.591	12.110	4.349	8.925
5355	dar. Treib- u. Schmierstoffe	€/ Betrieb	44.471	22.610	9.935	19.008	11.835
5357	dar. Lohnarbeit, Masch.miete	€/ Betrieb	22.350	40.208	53.492	35.811	18.371

**Veredlungsbetriebe in ausgewählten Bundesländern
Vergleich der Betriebsformen / -typen von Schweinebetrieben
Unterstes Viertel nach "Ordentliches Ergebnis + Personalaufwand je AK"**

BWA 511¹ Spezialisierte Schweineaufzuchtbetriebe

BWA 512² Spezialisierte Schweinemastbetriebe

BWA 513³ Schweineaufzucht- und mastverbundbetr.

Blatt 4 von 5

Kennzahl	Bezeichnung	Maßeinheit	Veredlungsbetriebe	Schweinebetriebe (BWA 511; 512; 513)			
				gesamt	BWA 511 ¹	BWA 512 ²	BWA 513 ³
0001	Betriebe	Anzahl	38	25	11	9	5
Aufwand							
5500	Personalaufwand (ohne BUV)	€ / Betrieb	468.979	246.184	228.776	154.251	292.877
5501	Personalaufwand (ohne BUV)	€ / AK	22.545	23.745	19.415	26.348	24.921
5600	Betriebswirtschaftliche AfA	€ / Betrieb	633.437	227.317	223.655	244.487	166.405
5636	dar. Wirtschaftsgeb. u. baul. Anl.	€ / Betrieb	118.653	61.393	57.021	45.634	56.042
5642	dar. Maschinen u. Geräte	€ / Betrieb	157.339	29.889	1.842	66.375	24.537
5641	dar. Betriebsvorrichtungen	€ / Betrieb	133.508	108.335	144.301	106.631	41.931
5700	Sonst. betriebl. Aufwand	€ / Betrieb	628.579	373.559	245.519	461.496	217.595
5710	dar. Unterhaltung	€ / Betrieb	146.890	138.335	70.534	108.372	84.982
5715	dar. Gebäude u. baul. Anlagen	€ / Betrieb	24.355	23.218	25.636	33.874	11.526
5720	dar. techn. Anl., Masch., Fuhrp.	€ / Betrieb	122.534	115.117	44.898	74.498	73.457
5730	dar. Betriebsversicherung	€ / Betrieb	39.753	27.634	25.063	26.388	25.847
5731	dar. betriebliche Unfallversicherung	€ / Betrieb	7.098	7.178	4.099	7.691	3.572
5742	dar. Pachten	€ / Betrieb	14.040	25.819	43.796	8.791	15.343
5765	Pachtpreis / ha Pachtfläche	€ / ha	210	243	302	287	110
5764	dar. zeitraumzugehörige Vorsteuer	€ / Betrieb	0	0	0	0	0
5770	dar. zeitraumfremder Aufwand	€ / Betrieb	37.769	2.181	16.173	3.944	1.120
Unternehmensergebnis							
6000	Betriebsergebnis	€ / Betrieb	-181.348	-83.316	40.432	-107.999	-212.619
4000	Betriebliche Erträge	€ / Betrieb	7.588.242	3.930.573	2.648.170	4.129.510	2.439.548
5000	Betriebliche Aufwendungen	€ / Betrieb	7.769.589	4.013.889	2.607.739	4.237.509	2.652.168
7000	Finanzergebnis	€ / Betrieb	-85.630	5.480	-40.525	24.456	108.483
7230	dar. Zinsaufwand	€ / Betrieb	183.644	114.838	95.522	118.446	50.112
7600	Außerordentliches Ergebnis	€ / Betrieb	-2.324	377	0	-17	1.915
7800	Steuern vom Einkommen u. Ertrag	€ / Betrieb	2.013	-167	5.436	0	7.250
7900	Sonstige Steuern	€ / Betrieb	11.030	5.330	3.492	4.090	3.569
7910	Unternehmensertrag	€ / Betrieb	7.702.129	4.052.345	2.703.167	4.275.388	2.600.059
7920	Unternehmensaufwand vor Steuern	€ / Betrieb	7.982.461	4.135.133	2.706.753	4.363.038	2.705.849
Rentabilität							
9000	Gewinn/Jahresübersch. vor Steuern	€ / Betrieb	-280.323	-82.774	-3.585	-87.650	-105.719
9000	Gewinn/Jahresübersch. vor Steuern	€ / ha LF	-4.108	-703	-23	-2.715	-758
9004	Ordentliches Ergebnis	€ / Betrieb	-580.857	-226.578	-46.735	-294.252	-267.580
9004	Ordentliches Ergebnis	€ / ha LF	-8.512	-1.926	-298	-9.114	-1.919
9006	Gewinn + Personalaufwand (ohne BUV)	€ / AK	9.069	15.761	19.110	11.376	15.926
9007	Ordentliches Ergeb. + Personalaufw. (o. BUV)	€ / AK	-5.378	1.891	15.449	-23.914	2.153
9008	Ordentliches Ergeb. + Personalaufw. (o. BUV)	€ / Betrieb	-111.878	19.607	182.041	-140.000	25.297
9071	Betriebseinkommen	€ / Betrieb	135.631	183.310	340.731	-2.164	126.507
9073	Relative Faktorentlohnung	%	18,3	42,5	84,2	-0,7	31,3
9103	Ordentliche Rentabilitätsrate	%	-7,7	-5,7	-1,8	-6,9	-11,0
9120	Gesamtkapitalrentabilität	%	-5,9	-2,5	1,5	-4,1	-6,4
9131	Eigenkapitalrent. (ohne Boden)	%	0,0	0,0	0,0	0,0	0,0
Liquidität / Stabilität							
9601	Liquidität 1. Grades	%	6	9	6	6	15
9221	Cash flow I	€ / Betrieb	362.316	190.728	245.058	200.278	-122.584
9223	Cash flow III (zur Neufinanzierung verfügbar)	€ / Betrieb	-129.684	-85.701	-103.698	10.422	-200.808
9240	Kapitaldienst	€ / Betrieb	675.493	390.918	442.866	308.301	128.337
9231	Langfristige Kapitaldienstgrenze	€ / Betrieb	-330.326	-6.558	95.985	-35.409	-66.709
9232	Mittelfristige Kapitaldienstgrenze	€ / Betrieb	-211.289	55.058	153.335	10.356	-10.667
9233	Kurzfristige Kapitaldienstgrenze	€ / Betrieb	114.938	220.759	319.640	209.078	99.697
9241	Ausschöpf. d. langfr. Kapitaldienstgr.	%	-204	-5.961	461	-877	-192
9242	Ausschöpf. d. mittelfr. Kapitaldienstgr.	%	-320	710	289	2.977	-1.203
9243	Ausschöpf. d. kurzfr. Kapitaldienstgr.	%	588	177	139	147	129
9270	Eigenkapitalquote	%	14	11	16	4	12
9230	Eigenkapitalveränderung	€ / Betrieb	-218.276	-88.074	-31.596	-80.555	-120.076
9239	Bereinigte Eigenkapitalveränderung	€ / Betrieb	-513.819	-121.047	1.875	-153.855	-116.821
9238	Bereinigte Eigenkapitalveränderung	€ / AK	-24.701	-11.675	159	-26.280	-9.941

**Veredlungsbetriebe in ausgewählten Bundesländern
Vergleich der Betriebsformen / -typen von Schweinebetrieben
Unterstes Viertel nach "Ordentliches Ergebnis + Personalaufwand je AK"**

BWA 511¹ Spezialisierte Schweineaufzuchtbetriebe

BWA 512² Spezialisierte Schweinemastbetriebe

BWA 513³ Schweineaufzucht- und mastverbundbetr.

Blatt 5 von 5

Kenn- zahl	Bezeichnung	Maß- einheit	Veredlungs- betriebe	Schweinebetriebe (BWA 511; 512; 513)			
				gesamt	BWA 511 ¹	BWA 512 ²	BWA 513 ³
0001	Betriebe	Anzahl	38	25	11	9	5
1	Umsatzerlöse Ferkel	€ / Betrieb	1.128.624,74	1.075.465,43	1.800.207,65	657.818,10	230.601,08
2	Umsatzerlöse Läufer	€ / Betrieb	393.533,11	679.260,91	839.375,76	656.319,06	16.645,37
3	Umsatzerlöse Mastschweine	€ / Betrieb	2.441.391,78	2.340.626,67	203.407,26	2.779.877,33	1.690.039,66
4	Umsatzerlöse Sauen	€ / Betrieb	177.192,11	192.959,42	169.548,94		88.973,99
5	Umsatzerlöse Legehennenhaltung	€ / Betrieb	17.140.768,96				
6	Umsatzerlöse Mastgeflügelhaltung	€ / Betrieb	2.434.622,90				
7	Verkaufte Ferkel bis 25 kg	Stück / Betrieb	25.052,20	23.874,29	36.723,55	20.230,17	4.050,60
8	Bestand Läufer	Stück / Betrieb	1.960,73	2.204,24	428,80	2.958,66	1.454,52
9	Bestand Läufer	VE / Betrieb	117,64	132,26	25,73	177,52	87,27
10	Verkaufte Läufer	Stück / Betrieb	6.117,64	10.347,42	13.286,67	10.260,60	303,33
11	Bestand Mastschweine	Stück / Betrieb	4.094,05	3.884,24	385,33	5.171,24	2.841,85
12	Bestand Mastschweine	VE / Betrieb	2.535,79	2.432,83	175,78	3.000,34	1.764,35
13	Verkaufte Mastschweine	Stück / Betrieb	15.848,67	15.205,16	1.098,60	18.752,13	11.027,20
14	Verkaufte Jungsauen	Stück / Betrieb	594,17	636,14	276,83		17,50
15	Bestand Zuchtsauen	Stück / Betrieb	1.073,92	1.174,99	1.242,08		690,34
16	Bestand Zuchtsauen	VE / Betrieb	354,39	387,75	409,89		227,81
17	Bestand Legehennen	Stück / Betrieb	422.674,99				
18	Bestand Legehennen	VE / Betrieb	7.323,73				
19	Bestand Mastgeflügel	Stück / Betrieb	36.326,50				
20	Bestand Mastgeflügel	VE / Betrieb	544,90				
21	Bestand Geflügel	VE / Betrieb	5.520,40				
22	Bestand Geflügel (Stuttgarter Programm)	VE / Betrieb	5.742,01				
23	Eier je Henne	Stück / Henne	238,62				
24	Eierpreis	€ / 100 Eier	9,20				
25	Ferkelpreis 1	€ / Tier	21,65	21,65	34,31	0,00	50,76
26	Ferkelpreis 2	€ / Tier	56,13	56,11	59,54	63,62	57,23
27	Läuferpreis	€ / Tier	64,33	65,65	63,17	63,96	54,87
28	Mastschweinpreis	€ / Tier	154,04	153,94	185,15	148,24	153,26
29	Bestand Schweine je Betrieb	Stück / Betrieb	10.407,41	10.835,15	10.559,00	9.612,75	8.288,08

**Veredlungsbetriebe in ausgewählten Bundesländern
Vergleich der Betriebsformen / -typen von Geflügelbetrieben**

BWA 521¹ Spezialisierte Legehennenbetriebe

BWA 522¹ Spezialisierte Geflügelmastbetriebe

Blatt 1 von 5

Kenn- zahl	Bezeichnung	Maß- einheit	Veredlungs- betriebe	Geflügelbetriebe (BWA 521; 522; 523)		
				gesamt	BWA 521 ¹	BWA 522 ²
0001	Betriebe	Anzahl	151	51	30	18
Faktorausstattung						
1006	Wirtschaftliche Betriebsgröße	€ / ha LF	13.647	52.002	129.324	20.478
1030	Landw. genutzte Fläche (LF)	ha / Betrieb	222,1	80,6	35,9	168,6
1033	dar. zugepachtete LF (Netto)	ha / Betrieb	157,8	51,9	27,0	102,2
1150	Ackerfläche	% LF	89,3	86,8	59,6	96,4
1160	Dauergrünland	% LF	10,4	12,5	37,7	3,6
1056	Ertragsmesszahl	EMZ / a	34	31	25	33
1110	Arbeitskräfte insgesamt	AK / Betrieb	18,31	27,07	31,39	8,80
1114	AK-Besatz	AK / 100 ha LF	8,24	33,58	87,36	5,22
Produktionsstruktur						
1151	Ackerfläche (Anfang des Jahres)	ha AF / Betrieb	199,6	69,9	21,7	161,9
1210	dar. Getreide (ohne Körnermais)	ha / Betrieb	109,7	40,7	5,9	105,6
1230	dar. Ölfrüchte, Hülsenfr., Faserpflanzen	ha / Betrieb	26,9	6,5	4,9	10,2
1237	dar. Winterraps	ha / Betrieb	23,4	5,8	4,9	8,3
1240	dar. Kartoffeln	ha / Betrieb	0,4	0,0	0,0	0,0
1250	dar. Zuckerrüben	ha / Betrieb	2,4	1,8	0,0	5,1
1271	dar. Silomais	ha / Betrieb	24,1	4,4	2,7	8,1
1275	dar. sonst. Ackerfutter	ha / Betrieb	7,6	5,0	5,2	5,6
1284	dar. nachwachs. Rohstoffe / Energiepflanzen	ha / Betrieb	6,3	0,0	0,0	0,0
1300	Viehbesatz	VE / 100 ha LF	1.229,7	4.641,8	11.462,9	1.787,7
1330	dar. Rinder	Stück / Betrieb	18,5	0,2	0,1	0,3
1335	dar. Milchkühe	Stück / Betrieb	3,3	0,0	0,0	0,0
1336	dar. Mutter- und Ammenkühe	Stück / Betrieb	4,2	0,0	0,0	0,0
1339	dar. Jung- und Mastvieh	Stück / Betrieb	9,5	0,2	0,1	0,3
1350	dar. Schweine	Stück / Betrieb	7.244,0	0,0	0,0	0,0
1351	dar. Mastschweine und Läufer	Stück / Betrieb	2.263,3	0,0	0,0	0,0
1352	dar. Zuchtsauen	Stück / Betrieb	661,7	0,0	0,0	0,0
1340	dar. Schafe	Stück / Betrieb	11,5	0,0	0,0	0,0
1320	dar. Pferde	Stück / Betrieb	0,0	0,0	0,0	0,0
1391	Rauhfuttermehrfresser	GV / Betrieb	14,4	0,1	0,1	0,2
Erträge, Leistungen, Preise						
1411	Getreide (ohne Körnermais)	dt / ha	59	62	49	64
1420	dar. Weizen	dt / ha	69	65	13	65
1426	dar. Wintergerste	dt / ha	59	63	51	66
1427	dar. Sommergerste	dt / ha	46	48	48	
1433	dar. Roggen	dt / ha	49	63		63
1434	dar. Triticale	dt / ha	57	59	61	58
1465	Raps	dt / ha	37	43	39	47
1472	Kartoffeln	dt / ha	243			
1473	Zuckerrüben	dt / ha	519	571		571
1631	Milchleistung (4 % Fett)	kg / Kuh	10.309			
1632	Milchleistung (nat. Fettgehalt)	kg / Kuh	10.303			
1612	Lebend geborene Ferkel	Ferkel / Sau	28			
1511	Getreideerlös insges. (netto; o. Körnermais)	€ / dt	16,92	18,12	19,22	18,04
1520	Weizenerlös (netto)	€ / dt	17,85	17,57	15,62	17,58
1526	Wintergersteerlös (netto)	€ / dt	16,66	15,39	15,00	15,47
1527	Sommergersteerlös (netto)	€ / dt	18,37	21,50	21,50	
1533	Roggenerlös (netto)	€ / dt	16,24	18,74		18,74
1534	Triticaleerlös (netto)	€ / dt	14,97	15,50	15,00	15,68
1565	Rapselerlös (netto)	€ / dt	39,07	38,03	42,20	35,28
1572	Kartoffelerlös (netto)	€ / dt	12,16			
1573	Zuckerrübenelerlös (netto)	€ / dt	5,23	6,47		6,47
1731	Milcherlös (netto bei 4 % Fett)	€ / dt	38,22			
1732	Milcherlös (netto bei nat. Fettgehalt)	€ / dt	38,19			

**Veredlungsbetriebe in ausgewählten Bundesländern
Vergleich der Betriebsformen / -typen von Geflügelbetrieben**

BWA 521¹ Spezialisierte Legehennenbetriebe

BWA 522¹ Spezialisierte Geflügelmastbetriebe

Blatt 2 von 5

Kenn- zahl	Bezeichnung	Maß- einheit	Veredlungs- betriebe	Geflügelbetriebe (BWA 521; 522; 523)		
				gesamt	BWA 521 ¹	BWA 522 ²
0001	Betriebe	Anzahl	151	51	30	18
Bilanz						
2000	Summe Aktiva (Bilanzvermögen)	€ / Betrieb	5.711.297	6.588.273	8.293.213	3.250.666
2000	Summe Aktiva (Bilanzvermögen)	€ / ha LF	25.712	81.715	230.807	19.286
2100	Sachanlagen gesamt	€ / Betrieb	3.494.149	4.360.970	5.759.094	2.028.421
2111	dar. Boden	€ / Betrieb	611.095	629.547	694.966	478.008
2115	dar. Gebäude, baul. Anlagen	€ / Betrieb	1.550.797	2.014.326	2.560.634	1.140.549
2120	dar. techn. Anlagen u. Maschinen	€ / Betrieb	1.124.479	1.582.774	2.327.272	362.009
2130	dar. andere Anlagen insges.	€ / Betrieb	102.621	102.728	146.033	19.844
2160	dar. Anlagen im Bau, Anzahlungen	€ / Betrieb	104.500	30.500	30.188	24.909
2200	Finanzanlagen	€ / Betrieb	171.352	285.100	426.752	96.531
2211	dar. Anteile an verbund. Untern.	€ / Betrieb	70.725	160.453	248.754	40.028
2213	dar. Beteiligungen	€ / Betrieb	56.890	70.073	85.312	56.353
2300	Tiervermögen	€ / Betrieb	635.964	542.123	539.002	164.141
2320	dar. Rinder	€ / Betrieb	9.119	27	47	0
2330	dar. Schweine	€ / Betrieb	443.084	0	0	0
2400	Umlaufvermögen (ohne Tiere)	€ / Betrieb	1.377.618	1.363.814	1.561.470	943.316
2410	dav. Vorräte	€ / Betrieb	277.675	257.119	240.053	125.586
2412	dar. Feldinventar	€ / Betrieb	58.635	15.231	2.821	38.454
2420	dav. Finanzumlaufvermögen	€ / Betrieb	1.099.943	1.106.695	1.321.417	817.730
2431	dar. Forderungen aus Lief. u. Leist.	€ / Betrieb	351.426	475.208	635.655	231.020
2450	dar. Bank, Kasse	€ / Betrieb	238.193	139.249	181.440	88.287
9041	Eigenkapital (+ 50% Sonderposten)	€ / Betrieb	1.699.749	1.887.027	2.267.831	1.024.591
3600	dar. Geschäftsguth., gez. Kapital	€ / Betrieb	223.665	441.456	489.807	66.523
3140	Sonderposten gesamt	€ / Betrieb	391.251	671.455	1.084.325	95.248
3400	Rückstellungen	€ / Betrieb	123.712	102.523	120.814	43.158
3500	Verbindlichkeiten	€ / Betrieb	3.622.395	4.176.611	5.295.433	2.011.612
3510	dar. geg. Kreditinstituten	€ / Betrieb	2.151.263	2.503.414	3.146.927	1.292.046
3521	dar. aus Lieferungen u. Leistungen	€ / Betrieb	413.492	484.856	592.366	282.114
9280	Anlagenintensität	%	60	67	72	59
9281	Veralterungsgrad abnutzb. Anlagenverm.	%	51	51	49	70
9292	Fremdkapitaldeckung II	%	86	83	83	72
Investitionen, Finanzierung						
8300	Bruttoinvestitionen	€ / Betrieb	419.215	287.903	419.346	98.082
8231	Zugang Boden	€ / Betrieb	33.574	12.269	4.846	26.541
8232	Zugang Wirtschaftsgeb.u.baul. Anl.	€ / Betrieb	90.340	157.186	130.697	221.041
8251	Zugang Anlagen im Bau, Anzahlung	€ / Betrieb	181.206	39.672	44.625	32.261
8241	Zugang techn. Anlagen u. Masch.	€ / Betrieb	111.129	147.299	179.655	93.732
2800	Veränderung Tiervermögen	€ / Betrieb	-28.709	-81.339	3.048	-198.747
8400	Nettoinvestitionen	€ / Betrieb	-41.899	-460.092	-568.191	-268.182
8401	Nettoinvestitionen	€ / AK	-2.288	-16.995	-18.101	-30.466
8404	Veränderung Sachanlageverm. (o. Boden)	%	-1	-8	-9	-2
9314	Nettoverbindlichkeiten	€ / Betrieb	2.522.453	3.069.917	3.974.016	1.193.882
9315	Veränd. Nettoverbindlichkeiten	€ / Betrieb	-72.118	-326.532	-367.091	-263.076
9317	Tilg.lang- u.mittelfr.Verbindlk.geg.Kreditinst.	€ / Betrieb	254.503	207.681	229.286	116.696
9318	Tilg.von Verbindlk.ges.(incl.Verm.auseinand.)	€ / Betrieb	390.785	457.177	631.685	141.554
9319	dar. Tilgung v.Altschuld.u.Verm.auseinand.	€ / Betrieb	169	11	18	0
2920	Veränd. Finanzumlaufvermögen	€ / Betrieb	7.181	-196.295	-86.597	-389.076
3822	Veränderung Sonder-AfA	€ / Betrieb	-5.237	-10.568	-17.965	0

**Veredlungsbetriebe in ausgewählten Bundesländern
Vergleich der Betriebsformen / -typen von Geflügelbetrieben**

BWA 521¹ Spezialisierte Legehennenbetriebe

BWA 522¹ Spezialisierte Geflügelmastbetriebe

Blatt 3 von 5

Kenn- zahl	Bezeichnung	Maß- einheit	Veredlungs- betriebe	Geflügelbetriebe (BWA 521; 522; 523)		
				gesamt	BWA 521 ¹	BWA 522 ²
0001	Betriebe	Anzahl	151	51	30	18
Gewinn- und Verlustrechnung						
Ertrag						
4010	Umsatzerlöse	€ / Betrieb	5.478.094	8.211.323	8.828.042	5.916.897
4100	dar. landwirtschaftl. Pflanzenprod.	€ / Betrieb	146.738	67.036	17.900	160.102
4112	dar. Getreide (ohne Körnermais)	€ / Betrieb	73.092	41.908	5.468	109.626
4120	dar. Ölfr., Hülsenfr., Faserpfl.	€ / Betrieb	34.181	8.126	6.097	12.861
4130	dar. Kartoffeln	€ / Betrieb	703	0	0	0
4140	dar. Zuckerrüben	€ / Betrieb	6.372	6.704	0	18.994
4173	dar. nachwachs. Rohstoffe / Energiepfl.	€ / Betrieb	7.127	0	0	0
4200	dar. Tierproduktion	€ / Betrieb	4.977.505	7.970.227	8.535.097	5.734.654
4220	dar. Rinder	€ / Betrieb	6.754	104	0	296
4230	dar. Milch	€ / Betrieb	12.595	0	0	0
4240	dar. Schweine	€ / Betrieb	2.261.782	0	0	0
4260	dar. Geflügel, Eier	€ / Betrieb	2.689.505	7.962.921	8.524.987	5.731.236
4300	dar. Obst, Weinbau	€ / Betrieb	19	0	0	0
4360	dar. Nebenbetr., Handel, Dienstleist.	€ / Betrieb	356.400	176.446	279.102	22.141
4368	dar. Lohnarbeit, Masch.miete	€ / Betrieb	18.301	11.186	12.315	7.969
4400	Bestandsveränderungen	€ / Betrieb	-11.464	-60.043	17.688	-184.514
4500	Sonst. betr. Erträge	€ / Betrieb	405.381	515.753	623.801	372.962
4510	dar. Zulagen u. Zuschüsse	€ / Betrieb	123.197	38.068	29.186	56.839
4660	dar. betriebsbezogene Zahlungen	€ / Betrieb	94.591	25.565	14.400	48.435
4670	dar. entkoppelte Betriebsprämie	€ / Betrieb	64.045	21.486	9.952	44.291
4680	dar. Ausgleichszulage	€ / Betrieb	3.017	1.321	1.310	1.560
4690	dar. für umweltger. Agrarprod.	€ / Betrieb	5.551	1.535	2.350	434
4698	dar. sonstige Zuschüsse	€ / Betrieb	20.543	525	789	175
4600	dar. produktbezogene Zahlungen	€ / Betrieb	2.390	829	1.409	0
4610	dar. Beihilfen pflanzl. Prod.	€ / Betrieb	222	0	0	0
4640	dar. Prämien Tierprod.	€ / Betrieb	2.168	829	1.409	0
4520	dar. aufwandsbezogene Zahlungen	€ / Betrieb	26.216	11.673	13.377	8.405
4560	dar. Agrardieselerstattung	€ / Betrieb	5.744	2.204	1.036	4.518
4550	dar. Investitionszuschüsse	€ / Betrieb	12.888	7.346	10.061	1.879
4722	dar. Mieten u. Pachten	€ / Betrieb	47.990	96.460	118.747	74.671
4725	dar. zeitraumzugehörige Ust.	€ / Betrieb	0	0	0	0
4900	dar. zeitraumfremde Erträge	€ / Betrieb	68.580	141.562	234.513	9.463
Aufwand						
5100	Materialaufwand	€ / Betrieb	4.387.605	6.810.298	7.445.405	5.107.008
5110	dar. Pflanzenproduktion	€ / Betrieb	91.144	32.068	6.527	79.982
5111	dar. Saat- u. Pflanzgut	€ / Betrieb	16.605	5.003	1.566	11.566
5112	dar. Düngemittel	€ / Betrieb	24.784	10.366	1.674	26.582
5113	dar. Pflanzenschutz	€ / Betrieb	23.341	9.313	1.154	24.463
5210	dar. Tierproduktion	€ / Betrieb	3.554.615	5.560.359	5.972.848	4.657.263
5211	dar. Tierzukauf	€ / Betrieb	1.188.990	1.973.145	2.637.370	945.828
5280	dar. Futtermittelzukauf	€ / Betrieb	2.052.931	3.139.458	2.866.504	3.345.347
5292	dar. Tierarzt	€ / Betrieb	130.241	133.526	102.950	169.358
5293	dar. Besamung	€ / Betrieb	16.348	66	0	186
5294	dar. sonst. bezogene Leist. Tierprod.	€ / Betrieb	62.997	91.905	90.133	101.612
5330	dar. Nebenbetr., Handel, Dienstleist.	€ / Betrieb	251.554	358.234	601.443	4.622
5350	dar. sonst. Materialaufwand	€ / Betrieb	491.310	868.056	877.352	376.849
5352	dar. Heizmat., Strom	€ / Betrieb	192.218	273.480	198.421	304.647
5354	dar. Wasser, Abwasser	€ / Betrieb	11.199	16.934	16.358	15.499
5355	dar. Treib- u. Schmierstoffe	€ / Betrieb	46.424	53.940	66.682	40.396
5357	dar. Lohnarbeit, Masch.miete	€ / Betrieb	100.749	173.500	12.279	16.307

**Veredlungsbetriebe in ausgewählten Bundesländern
Vergleich der Betriebsformen / -typen von Geflügelbetrieben**

BWA 521¹ Spezialisierte Legehennenbetriebe

BWA 522¹ Spezialisierte Geflügelmastbetriebe

Blatt 4 von 5

Kenn- zahl	Bezeichnung	Maß- einheit	Veredlungs- betriebe	Geflügelbetriebe (BWA 521; 522; 523)		
				gesamt	BWA 521 ¹	BWA 522 ²
0001	Betriebe	Anzahl	151	51	30	18
Aufwand						
5500	Personalaufwand (ohne BUV)	€/ Betrieb	462.253	664.936	719.320	210.841
5501	Personalaufwand (ohne BUV)	€/ AK	25.246	24.561	22.915	23.952
5600	Betriebswirtschaftliche AfA	€/ Betrieb	384.944	623.828	926.022	119.845
5636	dar. Wirtschaftsgeb. u. baul. Anl.	€/ Betrieb	104.958	139.746	174.289	57.939
5642	dar. Maschinen u. Geräte	€/ Betrieb	90.074	178.423	284.378	21.021
5641	dar. Betriebsvorrichtungen	€/ Betrieb	98.702	93.102	117.230	31.191
5700	Sonst. betriebl. Aufwand	€/ Betrieb	518.312	736.765	766.111	483.775
5710	dar. Unterhaltung	€/ Betrieb	138.954	137.109	154.192	69.018
5715	dar. Gebäude u. baul. Anlagen	€/ Betrieb	27.885	20.409	21.425	7.278
5720	dar. techn. Anl., Masch., Fuhrp.	€/ Betrieb	110.641	115.462	132.767	58.232
5730	dar. Betriebsversicherung	€/ Betrieb	53.078	57.173	49.518	42.088
5731	dar. betriebliche Unfallversicherung	€/ Betrieb	10.630	7.825	8.117	6.705
5742	dar. Pachten	€/ Betrieb	31.305	15.256	6.294	32.736
5765	Pachtpreis / ha Pachtfläche	€/ ha	174	218	186	231
5764	dar. zeitraumzugehörige Vorsteuer	€/ Betrieb	6	0	0	0
5770	dar. zeitraumfremder Aufwand	€/ Betrieb	19.121	30.180	47.593	3.667
Unternehmensergebnis						
6000	Betriebsergebnis	€/ Betrieb	202.410	75.514	27.962	183.875
4000	Betriebliche Erträge	€/ Betrieb	5.955.687	8.911.534	9.885.148	6.105.345
5000	Betriebliche Aufwendungen	€/ Betrieb	5.753.277	8.836.021	9.857.186	5.921.470
7000	Finanzergebnis	€/ Betrieb	-89.456	-123.586	-181.034	-79.272
7230	dar. Zinsaufwand	€/ Betrieb	123.422	163.759	212.615	71.400
7600	Außerordentliches Ergebnis	€/ Betrieb	-911	-2.809	-3.913	-1.437
7800	Steuern vom Einkommen u. Ertrag	€/ Betrieb	31.782	25.140	32.704	15.297
7900	Sonstige Steuern	€/ Betrieb	8.514	11.619	13.732	4.554
7910	Unternehmensertrag	€/ Betrieb	6.006.415	8.971.148	9.935.674	6.120.979
7920	Unternehmensaufwand vor Steuern	€/ Betrieb	5.902.886	9.033.649	10.106.391	6.022.368
Rentabilität						
9000	Gewinn/Jahresübersch. vor Steuern	€/ Betrieb	103.660	-62.249	-170.717	99.324
9000	Gewinn/Jahresübersch. vor Steuern	€/ ha LF	467	-772	-4.751	589
9004	Ordentliches Ergebnis	€/ Betrieb	23.412	-235.834	-437.528	119.383
9004	Ordentliches Ergebnis	€/ ha LF	105	-2.925	-12.177	708
9006	Gewinn + Personalaufwand (ohne BUV)	€/ AK	30.908	22.262	17.477	35.235
9007	Ordentliches Ergeb. + Personalaufw. (o. BUV)	€/ AK	26.525	15.850	8.977	37.514
9008	Ordentliches Ergeb. + Personalaufw. (o. BUV)	€/ Betrieb	485.666	429.102	281.792	330.224
9071	Betriebseinkommen	€/ Betrieb	707.394	763.764	564.799	623.870
9073	Relative Faktorentlohnung	%	95,6	72,4	53,0	114,9
9103	Ordentliche Rentabilitätsrate	%	0,4	-2,7	-4,4	2,0
9120	Gesamtkapitalrentabilität	%	2,6	-1,1	-2,7	5,9
9131	Eigenkapitalrent. (ohne Boden)	%	0,9	0,0	0,0	18,7
Liquidität / Stabilität						
9601	Liquidität 1. Grades	%	25	13	14	19
9221	Cash flow I	€/ Betrieb	463.629	575.195	635.711	468.261
9223	Cash flow III (zur Neufinanzierung verfügbar)	€/ Betrieb	73.077	118.380	4.396	327.115
9240	Kapitaldienst	€/ Betrieb	513.216	620.758	843.996	212.953
9231	Langfristige Kapitaldienstgrenze	€/ Betrieb	127.528	-80.811	-256.993	151.979
9232	Mittelfristige Kapitaldienstgrenze	€/ Betrieb	233.268	59.556	-82.305	211.015
9233	Kurzfristige Kapitaldienstgrenze	€/ Betrieb	451.039	361.613	360.642	271.824
9241	Ausschöpf. d. langfr. Kapitaldienstgr.	%	402	-768	-328	140
9242	Ausschöpf. d. mittelfr. Kapitaldienstgr.	%	220	1.042	-1.025	101
9243	Ausschöpf. d. kurzfr. Kapitaldienstgr.	%	114	172	234	78
9270	Eigenkapitalquote	%	30	29	27	32
9230	Eigenkapitalveränderung	€/ Betrieb	41.337	-73.285	-175.593	77.610
9239	Bereinigte Eigenkapitalveränderung	€/ Betrieb	5.097	-244.391	-469.304	80.579
9238	Bereinigte Eigenkapitalveränderung	€/ AK	278	-9.027	-14.951	9.154

**Veredlungsbetriebe in ausgewählten Bundesländern
Vergleich der Betriebsformen / -typen von Geflügelbetrieben**

BWA 521¹ Spezialisierte Legehennenbetriebe

BWA 522¹ Spezialisierte Geflügelmastbetriebe

Blatt 5 von 5

Kenn- zahl	Bezeichnung	Maß- einheit	Veredlungs- betriebe	Geflügelbetriebe (BWA 521; 522; 523)		
				gesamt	BWA 521 ¹	BWA 522 ²
0001	Betriebe	Anzahl	151	51	30	18
1	Umsatzerlöse Ferkel	€/ Betrieb	1.549.841,61			
2	Umsatzerlöse Läufer	€/ Betrieb	1.164.056,24			
3	Umsatzerlöse Mastschweine	€/ Betrieb	1.929.998,87			
4	Umsatzerlöse Sauen	€/ Betrieb	283.674,89			
5	Umsatzerlöse Legehennenhaltung	€/ Betrieb	7.753.688,77	7.753.688,77	8.406.770,88	129.900,77
6	Umsatzerlöse Mastgeflügelhaltung	€/ Betrieb	4.975.124,44	5.223.568,72	784.247,45	5.689.296,59
7	Verkaufte Ferkel bis 25 kg	Stück / Betrieb	32.145,65			
8	Bestand Läufer	Stück / Betrieb	1.716,77			
9	Bestand Läufer	VE / Betrieb	103,01			
10	Verkaufte Läufer	Stück / Betrieb	18.250,37			
11	Bestand Mastschweine	Stück / Betrieb	2.886,87			
12	Bestand Mastschweine	VE / Betrieb	1.964,92			
13	Verkaufte Mastschweine	Stück / Betrieb	12.280,73			
14	Verkaufte Jungsauen	Stück / Betrieb	947,41			
15	Bestand Zuchtsauen	Stück / Betrieb	1.561,27			
16	Bestand Zuchtsauen	VE / Betrieb	515,22			
17	Bestand Legehennen	Stück / Betrieb	197.637,46	204.449,25	204.449,25	
18	Bestand Legehennen	VE / Betrieb	3.768,52	3.894,08	3.894,08	
19	Bestand Mastgeflügel	Stück / Betrieb	30.956,65	34.048,82	1.596,67	40.872,31
20	Bestand Mastgeflügel	VE / Betrieb	464,35	510,73	23,95	613,09
21	Bestand Geflügel	VE / Betrieb	3.601,12	3.742,29	4.118,71	3.012,97
22	Bestand Geflügel (Stuttgarter Programm)	VE / Betrieb	4.270,24	4.448,11	4.055,71	4.667,76
23	Eier je Henne	Stück / Henne	264,72	264,73	264,73	
24	Eierpreis	€/ 100 Eier	9,50	9,50	9,50	
25	Ferkelpreis 1	€/ Tier	36,33			
26	Ferkelpreis 2	€/ Tier	55,95			
27	Läuferpreis	€/ Tier	63,78			
28	Mastschweinpreis	€/ Tier	155,03			
29	Bestand Schweine je Betrieb	Stück / Betrieb	10.938,37			

**Veredlungsbetriebe in ausgewählten Bundesländern
Vergleich der Betriebsformen / -typen von Geflügelbetrieben
Oberstes Viertel nach "Ordentliches Ergebnis + Personalaufwand je AK"**

BWA 521¹ Spezialisierte Legehennenbetriebe

BWA 522² Spezialisierte Geflügelmastbetriebe

Blatt 1 von 5

Kenn- zahl	Bezeichnung	Maß- einheit	Veredlungs- betriebe	Geflügelbetriebe (BWA 521; 522; 523)		
				gesamt	BWA 521 ¹	BWA 522 ²
0001	Betriebe	Anzahl	38	13	8	5
Faktorausstattung						
1006	Wirtschaftliche Betriebsgröße	€ / ha LF	6.090	7.716	13.562	45.893
1030	Landw. genutzte Fläche (LF)	ha / Betrieb	349,3	249,9	109,1	30,8
1033	dar. zugepachtete LF (Netto)	ha / Betrieb	244,4	156,5	99,8	30,8
1150	Ackerfläche	% LF	89,7	96,9	56,7	100,0
1160	Dauergrünland	% LF	10,3	3,1	43,3	0,0
1056	Ertragsmesszahl	EMZ / a	31	32	23	34
1110	Arbeitskräfte insgesamt	AK / Betrieb	11,60	7,28	11,34	2,32
1114	AK-Besatz	AK / 100 ha LF	3,32	2,91	10,39	7,52
Produktionsstruktur						
1151	Ackerfläche (Anfang des Jahres)	ha AF / Betrieb	317,6	241,5	62,0	30,8
1210	dar. Getreide (ohne Körnermais)	ha / Betrieb	181,6	145,4	21,4	30,8
1230	dar. Ölfrüchte, Hülsenfr., Faserpflanzen	ha / Betrieb	47,7	21,0	11,1	0,0
1237	dar. Winterraps	ha / Betrieb	44,0	18,3	11,1	0,0
1240	dar. Kartoffeln	ha / Betrieb	0,0	0,0	0,0	0,0
1250	dar. Zuckerrüben	ha / Betrieb	4,2	7,1	0,0	0,0
1271	dar. Silomais	ha / Betrieb	38,4	14,3	10,1	0,0
1275	dar. sonst. Ackerfutter	ha / Betrieb	11,2	16,4	19,5	0,0
1284	dar. nachwachs. Rohstoffe / Energiepflanzen	ha / Betrieb	6,3	0,0	0,0	0,0
1300	Viehbesatz	VE / 100 ha LF	532,1	494,6	1.184,2	3.793,2
1330	dar. Rinder	Stück / Betrieb	31,3	0,6	0,3	0,0
1335	dar. Milchkühe	Stück / Betrieb	13,1	0,0	0,0	0,0
1336	dar. Mutter- und Ammenkühe	Stück / Betrieb	2,9	0,0	0,0	0,0
1339	dar. Jung- und Mastvieh	Stück / Betrieb	12,1	0,6	0,3	0,0
1350	dar. Schweine	Stück / Betrieb	7.572,7	0,0	0,0	0,0
1351	dar. Mastschweine und Läufer	Stück / Betrieb	2.119,5	0,0	0,0	0,0
1352	dar. Zuchtsauen	Stück / Betrieb	709,6	0,0	0,0	0,0
1340	dar. Schafe	Stück / Betrieb	2,8	0,0	0,0	0,0
1320	dar. Pferde	Stück / Betrieb	0,0	0,0	0,0	0,0
1391	Rauhfuttermehrfresser	GV / Betrieb	24,6	0,4	0,2	0,0
Erträge, Leistungen, Preise						
1411	Getreide (ohne Körnermais)	dt / ha	59	62	50	60
1420	dar. Weizen	dt / ha	67	63		63
1426	dar. Wintergerste	dt / ha	55	63	51	70
1427	dar. Sommergerste	dt / ha	48	48	48	
1433	dar. Roggen	dt / ha	54	65		54
1434	dar. Triticale	dt / ha	54	56	61	
1465	Raps	dt / ha	37	46	44	
1472	Kartoffeln	dt / ha				
1473	Zuckerrüben	dt / ha	501	571		
1631	Milchleistung (4 % Fett)	kg / Kuh	10.309			
1632	Milchleistung (nat. Fettgehalt)	kg / Kuh	10.303			
1612	Lebend geborene Ferkel	Ferkel / Sau	29			
1511	Getreideerlös insges.(netto; o. Körnermais)	€ / dt	17,54	18,37	19,24	16,69
1520	Weizenerlös (netto)	€ / dt	18,99	17,84		16,51
1526	Wintergersteerlös (netto)	€ / dt	17,43	15,39	15,00	17,50
1527	Sommergersteerlös (netto)	€ / dt	18,45	21,50	21,50	
1533	Roggenerlös (netto)	€ / dt	14,99	18,92		16,61
1534	Triticaleerlös (netto)	€ / dt	16,75	16,11	15,00	
1565	Rapselerlös (netto)	€ / dt	40,37	39,26	49,68	
1572	Kartoffelerlös (netto)	€ / dt				
1573	Zuckerrübenelerlös (netto)	€ / dt	6,23	6,47		
1731	Milcherlös (netto bei 4 % Fett)	€ / dt	38,22			
1732	Milcherlös (netto bei nat. Fettgehalt)	€ / dt	38,19			

**Veredlungsbetriebe in ausgewählten Bundesländern
Vergleich der Betriebsformen / -typen von Geflügelbetrieben
Oberstes Viertel nach "Ordentliches Ergebnis + Personalaufwand je AK"**

BWA 521¹ Spezialisierte Legehennenbetriebe

BWA 522² Spezialisierte Geflügelmastbetriebe

Blatt 2 von 5

Kenn- zahl	Bezeichnung	Maß- einheit	Veredlungs- betriebe	Geflügelbetriebe (BWA 521; 522; 523)		
				gesamt	BWA 521 ¹	BWA 522 ²
0001	Betriebe	Anzahl	38	13	8	5
Bilanz						
2000	Summe Aktiva (Bilanzvermögen)	€ / Betrieb	5.225.776	3.880.084	3.723.345	1.905.743
2000	Summe Aktiva (Bilanzvermögen)	€ / ha LF	14.959	15.524	34.128	61.895
2100	Sachanlagen gesamt	€ / Betrieb	3.110.438	2.516.139	2.115.294	1.241.711
2111	dar. Boden	€ / Betrieb	627.981	665.045	229.349	78.374
2115	dar. Gebäude, baul. Anlagen	€ / Betrieb	1.425.548	1.187.216	1.252.529	942.760
2120	dar. techn. Anlagen u. Maschinen	€ / Betrieb	929.207	550.083	506.928	219.253
2130	dar. andere Anlagen insges.	€ / Betrieb	63.253	74.608	123.520	1.325
2160	dar. Anlagen im Bau, Anzahlungen	€ / Betrieb	62.083	34.894	2.968	0
2200	Finanzanlagen	€ / Betrieb	176.845	136.400	38.110	6.270
2211	dar. Anteile an verbund. Untern.	€ / Betrieb	51.211	55.423	2.029	0
2213	dar. Beteiligungen	€ / Betrieb	42.896	80.770	11.081	6.270
2300	Tiervermögen	€ / Betrieb	515.918	208.588	235.888	262.368
2320	dar. Rinder	€ / Betrieb	16.468	108	175	0
2330	dar. Schweine	€ / Betrieb	432.634	0	0	0
2400	Umlaufvermögen (ohne Tiere)	€ / Betrieb	1.399.949	1.011.117	1.324.783	394.256
2410	dav. Vorräte	€ / Betrieb	293.409	199.495	112.672	44.196
2412	dar. Feldinventar	€ / Betrieb	114.530	56.007	7.509	10.807
2420	dav. Finanzumlaufvermögen	€ / Betrieb	1.106.539	811.622	1.212.111	350.060
2431	dar. Forderungen aus Lief. u. Leist.	€ / Betrieb	335.123	366.739	550.480	76.888
2450	dar. Bank, Kasse	€ / Betrieb	522.459	305.188	505.528	233.461
9041	Eigenkapital (+ 50% Sonderposten)	€ / Betrieb	2.500.394	1.638.210	1.739.905	625.193
3600	dar. Geschäftsguth., gez. Kapital	€ / Betrieb	93.549	32.383	25.278	20.000
3140	Sonderposten gesamt	€ / Betrieb	250.714	273.597	376.412	103.976
3400	Rückstellungen	€ / Betrieb	153.333	52.634	92.103	10.094
3500	Verbindlichkeiten	€ / Betrieb	2.379.424	1.961.536	1.690.575	1.177.579
3510	dar. geg. Kreditinstituten	€ / Betrieb	1.675.910	1.462.441	994.900	771.723
3521	dar. aus Lieferungen u. Leistungen	€ / Betrieb	287.002	209.398	141.224	200.181
9280	Anlagenintensität	%	58	62	55	64
9281	Veralterungsgrad abnutzb. Anlagenverm.	%	51	60	59	68
9292	Fremdkapitaldeckung II	%	114	89	113	69
Investitionen, Finanzierung						
8300	Bruttoinvestitionen	€ / Betrieb	397.246	255.273	235.639	192.297
8231	Zugang Boden	€ / Betrieb	61.091	36.574	991	0
8232	Zugang Wirtschaftsgeb.u.baul. Anl.	€ / Betrieb	71.713	77.024	7.833	52.021
8251	Zugang Anlagen im Bau, Anzahlung	€ / Betrieb	94.725	45.411	69.482	0
8241	Zugang techn. Anlagen u. Masch.	€ / Betrieb	74.878	41.689	23.831	27.693
2800	Veränderung Tiervermögen	€ / Betrieb	4.446	15.981	79.366	106.847
8400	Nettoinvestitionen	€ / Betrieb	38.838	44.326	31.868	110.879
8401	Nettoinvestitionen	€ / AK	3.348	6.087	2.811	47.875
8404	Veränderung Sachanlageverm. (o. Boden)	%	-3	-2	-4	0
9314	Nettoverbindlichkeiten	€ / Betrieb	1.272.885	1.149.914	478.464	827.519
9315	Veränd. Nettoverbindlichkeiten	€ / Betrieb	-221.455	-37.282	-34.727	37.605
9317	Tilg.lang- u.mittelfr.Verbindlk.geg.Kreditinst.	€ / Betrieb	184.637	209.705	238.388	80.970
9318	Tilg.von Verbindlk.ges.(incl.Verm.auseinand.)	€ / Betrieb	234.790	262.497	290.902	93.677
9319	dar. Tilgung v.Altsschuld.u.Verm.auseinand.	€ / Betrieb	0	0	0	0
2920	Veränd. Finanzumlaufvermögen	€ / Betrieb	43.181	-185.380	38.744	-233.143
3822	Veränderung Sonder-AfA	€ / Betrieb	-564	0	0	0

**Veredlungsbetriebe in ausgewählten Bundesländern
Vergleich der Betriebsformen / -typen von Geflügelbetrieben
Oberstes Viertel nach "Ordentliches Ergebnis + Personalaufwand je AK"**

BWA 521¹ Spezialisierte Legehennenbetriebe

BWA 522¹ Spezialisierte Geflügelmastbetriebe

Blatt 3 von 5

Kenn- zahl	Bezeichnung	Maß- einheit	Veredlungs- betriebe	Geflügelbetriebe (BWA 521; 522; 523)		
				gesamt	BWA 521 ¹	BWA 522 ²
0001	Betriebe	Anzahl	38	13	8	5
Gewinn- und Verlustrechnung						
Ertrag						
4010	Umsatzerlöse	€ / Betrieb	3.886.151	3.042.187	2.837.735	2.445.291
4100	dar. landwirtschaftl. Pflanzenprod.	€ / Betrieb	229.424	241.119	59.661	31.212
4112	dar. Getreide (ohne Körnermais)	€ / Betrieb	106.926	148.769	20.380	31.212
4120	dar. Ölfr., Hülsenfr., Faserpfl.	€ / Betrieb	65.246	27.361	15.525	0
4130	dar. Kartoffeln	€ / Betrieb	0	0	0	0
4140	dar. Zuckerrüben	€ / Betrieb	12.986	26.299	0	0
4173	dar. nachwachs. Rohstoffe / Energiepfl.	€ / Betrieb	8.457	0	0	0
4200	dar. Tierproduktion	€ / Betrieb	3.418.964	2.767.136	2.730.814	2.412.457
4220	dar. Rinder	€ / Betrieb	6.189	410	0	0
4230	dar. Milch	€ / Betrieb	50.048	0	0	0
4240	dar. Schweine	€ / Betrieb	2.513.222	0	0	0
4260	dar. Geflügel, Eier	€ / Betrieb	841.506	2.753.301	2.710.802	2.406.372
4300	dar. Obst, Weinbau	€ / Betrieb	0	0	0	0
4360	dar. Nebenbetr., Handel, Dienstleist.	€ / Betrieb	238.472	36.999	56.917	1.622
4368	dar. Lohnarbeit, Masch.miete	€ / Betrieb	14.683	11.550	3.424	0
4400	Bestandsveränderungen	€ / Betrieb	24.141	42.768	76.387	107.712
4500	Sonst. betr. Erträge	€ / Betrieb	409.537	281.537	169.379	42.500
4510	dar. Zulagen u. Zuschüsse	€ / Betrieb	230.053	88.025	53.913	10.976
4660	dar. betriebsbezogene Zahlungen	€ / Betrieb	197.389	73.534	46.127	9.121
4670	dar. entkoppelte Betriebsprämie	€ / Betrieb	101.982	67.075	31.423	8.481
4680	dar. Ausgleichszulage	€ / Betrieb	5.117	3.567	4.911	0
4690	dar. für umweltger. Agrarprod.	€ / Betrieb	10.237	2.404	8.649	0
4698	dar. sonstige Zuschüsse	€ / Betrieb	79.949	242	1.144	0
4600	dar. produktbezogene Zahlungen	€ / Betrieb	1.797	0	0	0
4610	dar. Beihilfen pflanzl. Prod.	€ / Betrieb	0	0	0	0
4640	dar. Prämien Tierprod.	€ / Betrieb	1.797	0	0	0
4520	dar. aufwandsbezogene Zahlungen	€ / Betrieb	30.867	14.491	7.786	1.855
4560	dar. Agrardieselerstattung	€ / Betrieb	10.015	7.870	3.592	406
4550	dar. Investitionszuschüsse	€ / Betrieb	16.108	4.820	2.957	0
4722	dar. Mieten u. Pachten	€ / Betrieb	49.177	99.761	7.754	4.764
4725	dar. zeitraumzugehörige Ust.	€ / Betrieb	0	0	0	0
4900	dar. zeitraumfremde Erträge	€ / Betrieb	17.529	12.956	12.169	4.108
Aufwand						
5100	Materialaufwand	€ / Betrieb	2.785.239	2.403.455	1.971.162	2.226.655
5110	dar. Pflanzenproduktion	€ / Betrieb	140.625	112.785	15.928	14.753
5111	dar. Saat- u. Pflanzgut	€ / Betrieb	27.549	18.423	5.086	2.290
5112	dar. Düngemittel	€ / Betrieb	46.422	40.668	6.277	5.095
5113	dar. Pflanzenschutz	€ / Betrieb	42.425	32.378	4.326	7.368
5210	dar. Tierproduktion	€ / Betrieb	2.341.503	2.062.971	1.775.616	2.085.154
5211	dar. Tierzukauf	€ / Betrieb	654.022	550.296	661.563	366.821
5280	dar. Futtermittelzukauf	€ / Betrieb	1.489.829	1.387.591	861.972	1.587.061
5292	dar. Tierarzt	€ / Betrieb	81.096	36.326	27.368	69.748
5293	dar. Besamung	€ / Betrieb	20.339	257	0	669
5294	dar. sonst. bezogene Leist. Tierprod.	€ / Betrieb	57.088	73.977	90.150	48.775
5330	dar. Nebenbetr., Handel, Dienstleist.	€ / Betrieb	30.216	18.247	32.303	8.716
5350	dar. sonst. Materialaufwand	€ / Betrieb	280.334	217.990	153.163	124.156
5352	dar. Heizmat., Strom	€ / Betrieb	134.078	127.722	72.969	98.571
5354	dar. Wasser, Abwasser	€ / Betrieb	4.479	2.289	2.945	5.256
5355	dar. Treib- u. Schmierstoffe	€ / Betrieb	48.840	38.250	13.309	1.776
5357	dar. Lohnarbeit, Masch.miete	€ / Betrieb	68.095	28.631	29.296	18.554

**Veredlungsbetriebe in ausgewählten Bundesländern
Vergleich der Betriebsformen / -typen von Geflügelbetrieben
Oberstes Viertel nach "Ordentliches Ergebnis + Personalaufwand je AK"**

BWA 521¹ Spezialisierte Legehennenbetriebe

BWA 522¹ Spezialisierte Geflügelmastbetriebe

Blatt 4 von 5

Kenn- zahl	Bezeichnung	Maß- einheit	Veredlungs- betriebe	Geflügelbetriebe (BWA 521; 522; 523)		
				gesamt	BWA 521 ¹	BWA 522 ²
0001	Betriebe	Anzahl	38	13	8	5
Aufwand						
5500	Personalaufwand (ohne BUV)	€ / Betrieb	366.536	219.148	333.255	94.345
5501	Personalaufwand (ohne BUV)	€ / AK	31.596	30.096	29.391	40.736
5600	Betriebswirtschaftliche AfA	€ / Betrieb	278.073	175.332	420.766	81.070
5636	dar. Wirtschaftsgeb. u. baul. Anl.	€ / Betrieb	95.503	64.200	66.764	46.278
5642	dar. Maschinen u. Geräte	€ / Betrieb	50.898	49.877	49.667	16.475
5641	dar. Betriebsvorrichtungen	€ / Betrieb	109.375	44.138	48.443	17.817
5700	Sonst. betriebl. Aufwand	€ / Betrieb	360.757	238.194	219.226	77.960
5710	dar. Unterhaltung	€ / Betrieb	133.058	53.069	43.254	15.630
5715	dar. Gebäude u. baul. Anlagen	€ / Betrieb	35.362	8.333	3.695	8.589
5720	dar. techn. Anl., Masch., Fuhrp.	€ / Betrieb	96.011	39.879	39.559	7.041
5730	dar. Betriebsversicherung	€ / Betrieb	52.284	26.470	17.865	16.450
5731	dar. betriebliche Unfallversicherung	€ / Betrieb	11.886	5.730	3.772	1.567
5742	dar. Pachten	€ / Betrieb	45.655	42.805	10.975	14.220
5765	Pachtpreis / ha Pachtfläche	€ / ha	171	202	103	466
5764	dar. zeitraumzugehörige Vorsteuer	€ / Betrieb	15	0	0	0
5770	dar. zeitraumfremder Aufwand	€ / Betrieb	8.678	7.762	9.142	0
Unternehmensergebnis						
6000	Betriebsergebnis	€ / Betrieb	529.215	329.605	364.632	115.473
4000	Betriebliche Erträge	€ / Betrieb	4.320.128	3.366.493	3.310.274	2.595.503
5000	Betriebliche Aufwendungen	€ / Betrieb	3.790.913	3.036.888	2.945.642	2.480.030
7000	Finanzergebnis	€ / Betrieb	-101.620	-90.867	-56.934	-35.576
7230	dar. Zinsaufwand	€ / Betrieb	90.433	72.068	65.211	38.220
7600	Außerordentliches Ergebnis	€ / Betrieb	-1.655	-1.990	0	0
7800	Steuern vom Einkommen u. Ertrag	€ / Betrieb	77.561	55.737	90.751	8.541
7900	Sonstige Steuern	€ / Betrieb	6.059	4.093	2.167	1.482
7910	Unternehmensertrag	€ / Betrieb	4.335.145	3.380.242	3.318.683	2.598.146
7920	Unternehmensaufwand vor Steuern	€ / Betrieb	3.915.264	3.147.587	3.013.152	2.519.732
Rentabilität						
9000	Gewinn/Jahresübersch. vor Steuern	€ / Betrieb	419.881	233.642	305.531	78.414
9000	Gewinn/Jahresübersch. vor Steuern	€ / ha LF	1.202	935	2.800	2.547
9004	Ordentliches Ergebnis	€ / Betrieb	441.650	267.212	307.828	74.306
9004	Ordentliches Ergebnis	€ / ha LF	1.264	1.069	2.822	2.413
9006	Gewinn + Personalaufwand (ohne BUV)	€ / AK	67.790	62.183	56.337	74.594
9007	Ordentliches Ergeb. + Personalaufw. (o. BUV)	€ / AK	69.666	66.794	56.539	72.820
9008	Ordentliches Ergeb. + Personalaufw. (o. BUV)	€ / Betrieb	808.186	486.360	641.084	168.650
9071	Betriebseinkommen	€ / Betrieb	952.064	610.039	743.339	231.323
9073	Relative Faktorentlohnung	%	159,1	151,5	151,7	130,7
9103	Ordentliche Rentabilitätsrate	%	10,2	7,9	9,3	2,9
9120	Gesamtkapitalrentabilität	%	10,2	8,7	10,0	5,9
9131	Eigenkapitalrent. (ohne Boden)	%	22,5	25,0	20,3	13,5
Liquidität / Stabilität						
9601	Liquidität 1. Grades	%	80	54	109	60
9221	Cash flow I	€ / Betrieb	569.428	306.928	527.234	40.858
9223	Cash flow III (zur Neufinanzierung verfügbar)	€ / Betrieb	335.562	45.851	237.722	-52.818
9240	Kapitaldienst	€ / Betrieb	323.790	334.565	354.973	131.897
9231	Langfristige Kapitaldienstgrenze	€ / Betrieb	426.962	250.996	281.149	103.985
9232	Mittelfristige Kapitaldienstgrenze	€ / Betrieb	523.538	316.639	347.980	150.263
9233	Kurzfristige Kapitaldienstgrenze	€ / Betrieb	705.035	426.328	475.273	185.054
9241	Ausschöpf. d. langfr. Kapitaldienstgr.	%	76	133	126	127
9242	Ausschöpf. d. mittelfr. Kapitaldienstgr.	%	62	106	102	88
9243	Ausschöpf. d. kurzfr. Kapitaldienstgr.	%	46	78	75	71
9270	Eigenkapitalquote	%	48	42	47	33
9230	Eigenkapitalveränderung	€ / Betrieb	209.048	92.037	84.622	61.611
9239	Bereinigte Eigenkapitalveränderung	€ / Betrieb	337.962	178.928	217.078	65.765
9238	Bereinigte Eigenkapitalveränderung	€ / AK	29.133	24.573	19.145	28.396

**Veredlungsbetriebe in ausgewählten Bundesländern
Vergleich der Betriebsformen / -typen von Geflügelbetrieben
Oberstes Viertel nach "Ordentliches Ergebnis + Personalaufwand je AK"**

BWA 521¹ Spezialisierte Legehennenbetriebe

BWA 522¹ Spezialisierte Geflügelmastbetriebe

Blatt 5 von 5

Kenn- zahl	Bezeichnung	Maß- einheit	Veredlungs- betriebe	Geflügelbetriebe (BWA 521; 522; 523)		
				gesamt	BWA 521 ¹	BWA 522 ²
0001	Betriebe	Anzahl	38	13	8	5
1	Umsatzerlöse Ferkel	€ / Betrieb	1.622.433,70			
2	Umsatzerlöse Läufer	€ / Betrieb	1.421.980,26			
3	Umsatzerlöse Mastschweine	€ / Betrieb	1.898.362,91			
4	Umsatzerlöse Sauen	€ / Betrieb	303.613,86			
5	Umsatzerlöse Legehennenhaltung	€ / Betrieb	2.984.290,64	2.984.290,64	2.605.413,85	
6	Umsatzerlöse Mastgeflügelhaltung	€ / Betrieb	2.124.612,95	2.312.511,71	784.247,45	2.406.371,64
7	Verkaufte Ferkel bis 25 kg	Stück / Betrieb	30.757,35			
8	Bestand Läufer	Stück / Betrieb	1.187,59			
9	Bestand Läufer	VE / Betrieb	71,26			
10	Verkaufte Läufer	Stück / Betrieb	22.416,71			
11	Bestand Mastschweine	Stück / Betrieb	2.720,73			
12	Bestand Mastschweine	VE / Betrieb	1.917,42			
13	Verkaufte Mastschweine	Stück / Betrieb	11.983,85			
14	Verkaufte Jungsauen	Stück / Betrieb	1.098,63			
15	Bestand Zuchtsauen	Stück / Betrieb	1.586,09			
16	Bestand Zuchtsauen	VE / Betrieb	523,41			
17	Bestand Legehennen	Stück / Betrieb	63.715,70	79.620,75	62.471,66	
18	Bestand Legehennen	VE / Betrieb	1.267,88	1.584,41	1.230,81	
19	Bestand Mastgeflügel	Stück / Betrieb	19.027,44	37.570,38	1.596,67	18.625,33
20	Bestand Mastgeflügel	VE / Betrieb	285,41	563,56	23,95	279,38
21	Bestand Geflügel	VE / Betrieb	1.064,29	1.235,87	1.291,84	1.167,93
22	Bestand Geflügel (Stuttgarter Programm)	VE / Betrieb	1.263,13	1.552,51	1.290,38	1.513,96
23	Eier je Henne	Stück / Henne	286,76	286,85	286,48	
24	Eierpreis	€ / 100 Eier	11,65	11,65	12,47	
25	Ferkelpreis 1	€ / Tier	44,30			
26	Ferkelpreis 2	€ / Tier	56,92			
27	Läuferpreis	€ / Tier	63,43			
28	Mastschweinpreis	€ / Tier	158,41			
29	Bestand Schweine je Betrieb	Stück / Betrieb	11.067,81			

**Veredlungsbetriebe in ausgewählten Bundesländern
Vergleich der Betriebsformen / -typen von Geflügelbetrieben
Unterstes Viertel nach "Ordentliches Ergebnis + Personalaufwand je AK"**

BWA 521¹ Spezialisierte Legehennenbetriebe

BWA 522² Spezialisierte Geflügelmastbetriebe

Blatt 1 von 5

Kenn- zahl	Bezeichnung	Maß- einheit	Veredlungs- betriebe	Geflügelbetriebe (BWA 521; 522; 523)		
				gesamt	BWA 521 ¹	BWA 522 ²
0001	Betriebe	Anzahl	38	13	8	5
Faktorausstattung						
1006	Wirtschaftliche Betriebsgröße	€ / ha LF	54.080	381.550		26.538
1030	Landw. genutzte Fläche (LF)	ha / Betrieb	68,2	18,1	0,0	47,1
1033	dar. zugepachtete LF (Netto)	ha / Betrieb	61,3	9,6	-13,9	47,1
1150	Ackerfläche	% LF	76,9	96,8		96,8
1160	Dauergrünland	% LF	23,0	3,2		3,2
1056	Ertragsmesszahl	EMZ / a	37	33		33
1110	Arbeitskräfte insgesamt	AK / Betrieb	20,80	42,38	66,18	4,31
1114	AK-Besatz	AK / 100 ha LF	30,48	233,79		9,15
Produktionsstruktur						
1151	Ackerfläche (Anfang des Jahres)	ha AF / Betrieb	54,0	17,6	0,0	45,6
1210	dar. Getreide (ohne Körnermais)	ha / Betrieb	21,7	14,0	0,0	36,4
1230	dar. Ölfrüchte, Hülsenfr., Faserpflanzen	ha / Betrieb	8,6	0,0	0,0	0,0
1237	dar. Winterraps	ha / Betrieb	7,6	0,0	0,0	0,0
1240	dar. Kartoffeln	ha / Betrieb	0,0	0,0	0,0	0,0
1250	dar. Zuckerrüben	ha / Betrieb	0,0	0,0	0,0	0,0
1271	dar. Silomais	ha / Betrieb	10,8	3,1	0,0	8,0
1275	dar. sonst. Ackerfutter	ha / Betrieb	3,4	0,0	0,0	0,0
1284	dar. nachwachs. Rohstoffe / Energiepflanzen	ha / Betrieb	2,7	0,0	0,0	0,0
1300	Viehbesatz	VE / 100 ha LF	5.007,0	31.928,2		2.307,6
1330	dar. Rinder	Stück / Betrieb	20,2	0,0	0,0	0,0
1335	dar. Milchkühe	Stück / Betrieb	0,0	0,0	0,0	0,0
1336	dar. Mutter- und Ammenkühe	Stück / Betrieb	9,3	0,0	0,0	0,0
1339	dar. Jung- und Mastvieh	Stück / Betrieb	9,6	0,0	0,0	0,0
1350	dar. Schweine	Stück / Betrieb	6.573,1	0,0	0,0	0,0
1351	dar. Mastschweine und Läufer	Stück / Betrieb	2.708,7	0,0	0,0	0,0
1352	dar. Zuchtsauen	Stück / Betrieb	339,1	0,0	0,0	0,0
1340	dar. Schafe	Stück / Betrieb	0,7	0,0	0,0	0,0
1320	dar. Pferde	Stück / Betrieb	0,0	0,0	0,0	0,0
1391	Rauhfuttermittelverzehrer	GV / Betrieb	14,5	0,0	0,0	0,0
Erträge, Leistungen, Preise						
1411	Getreide (ohne Körnermais)	dt / ha	63	69		69
1420	dar. Weizen	dt / ha	76	79		79
1426	dar. Wintergerste	dt / ha	57			
1427	dar. Sommergerste	dt / ha	37			
1433	dar. Roggen	dt / ha	57	41		41
1434	dar. Triticale	dt / ha	57	65		65
1465	Raps	dt / ha	34			
1472	Kartoffeln	dt / ha				
1473	Zuckerrüben	dt / ha				
1631	Milchleistung (4 % Fett)	kg / Kuh				
1632	Milchleistung (nat. Fettgehalt)	kg / Kuh				
1612	Lebend geborene Ferkel	Ferkel / Sau	28			
1511	Getreideerlös insges. (netto; o. Körnermais)	€ / dt	15,99	16,06		16,06
1520	Weizenerlös (netto)	€ / dt	16,31	17,00		17,00
1526	Wintergersteerlös (netto)	€ / dt	16,71			
1527	Sommergersteerlös (netto)	€ / dt	23,60			
1533	Roggenerlös (netto)	€ / dt	12,52	11,85		11,85
1534	Triticaleerlös (netto)	€ / dt	14,22	14,44		14,44
1565	Rapselerlös (netto)	€ / dt	38,29			
1572	Kartoffelerlös (netto)	€ / dt				
1573	Zuckerrübenelerlös (netto)	€ / dt				
1731	Milcherlös (netto bei 4 % Fett)	€ / dt				
1732	Milcherlös (netto bei nat. Fettgehalt)	€ / dt				

**Veredlungsbetriebe in ausgewählten Bundesländern
Vergleich der Betriebsformen / -typen von Geflügelbetrieben
Unterstes Viertel nach "Ordentliches Ergebnis + Personalaufwand je AK"**

BWA 521¹ Spezialisierte Legehennenbetriebe

BWA 522² Spezialisierte Geflügelmastbetriebe

Blatt 2 von 5

Kenn- zahl	Bezeichnung	Maß- einheit	Veredlungs- betriebe	Geflügelbetriebe (BWA 521; 522; 523)		
				gesamt	BWA 521 ¹	BWA 522 ²
0001	Betriebe	Anzahl	38	13	8	5
Bilanz						
2000	Summe Aktiva (Bilanzvermögen)	€ / Betrieb	6.701.294	11.655.976	17.407.159	2.454.084
2000	Summe Aktiva (Bilanzvermögen)	€ / ha LF	98.199	642.966		52.066
2100	Sachanlagen gesamt	€ / Betrieb	4.352.323	8.480.376	12.708.917	1.714.711
2111	dar. Boden	€ / Betrieb	537.453	1.147.799	1.824.512	65.057
2115	dar. Gebäude, baul. Anlagen	€ / Betrieb	1.931.979	3.713.845	5.239.431	1.272.906
2120	dar. techn. Anlagen u. Maschinen	€ / Betrieb	1.698.531	3.440.253	5.359.137	370.039
2130	dar. andere Anlagen insges.	€ / Betrieb	115.753	138.802	221.361	6.709
2160	dar. Anlagen im Bau, Anzahlungen	€ / Betrieb	68.607	39.678	64.476	0
2200	Finanzanlagen	€ / Betrieb	321.224	805.329	1.308.660	0
2211	dar. Anteile an verbund. Untern.	€ / Betrieb	186.604	545.457	886.367	0
2213	dar. Beteiligungen	€ / Betrieb	93.476	142.593	231.713	0
2300	Tiervermögen	€ / Betrieb	639.600	738.405	1.129.641	112.427
2320	dar. Rinder	€ / Betrieb	9.410	0	0	0
2330	dar. Schweine	€ / Betrieb	371.539	0	0	0
2400	Umlaufvermögen (ohne Tiere)	€ / Betrieb	1.358.168	1.608.214	2.248.979	582.989
2410	dav. Vorräte	€ / Betrieb	262.839	262.320	416.820	15.120
2412	dar. Feldinventar	€ / Betrieb	11.743	1.574	0	4.093
2420	dav. Finanzumlaufvermögen	€ / Betrieb	1.095.329	1.345.893	1.832.159	567.869
2431	dar. Forderungen aus Lief. u. Leist.	€ / Betrieb	364.337	554.869	759.662	227.200
2450	dar. Bank, Kasse	€ / Betrieb	87.212	51.803	61.739	35.906
9041	Eigenkapital (+ 50% Sonderposten)	€ / Betrieb	934.801	2.098.857	3.385.019	40.999
3600	dar. Geschäftsguth., gez. Kapital	€ / Betrieb	400.079	1.017.733	1.625.268	45.678
3140	Sonderposten gesamt	€ / Betrieb	576.210	1.302.068	2.078.213	60.236
3400	Rückstellungen	€ / Betrieb	87.183	147.886	237.627	4.300
3500	Verbindlichkeiten	€ / Betrieb	5.294.281	8.541.580	12.521.190	2.174.205
3510	dar. geg. Kreditinstituten	€ / Betrieb	2.680.060	4.681.210	6.631.634	1.560.533
3521	dar. aus Lieferungen u. Leistungen	€ / Betrieb	666.058	991.690	1.399.905	338.545
9280	Anlagenintensität	%	66	77	78	69
9281	Veralterungsgrad abnutzb. Anlagenverm.	%	52	50	47	127
9292	Fremdkapitaldeckung II	%	72	71	73	46
Investitionen, Finanzierung						
8300	Bruttoinvestitionen	€ / Betrieb	650.390	1.025.179	1.187.398	765.629
8231	Zugang Boden	€ / Betrieb	20.109	4.550	7.108	457
8232	Zugang Wirtschaftsgeb.u.baul. Anl.	€ / Betrieb	246.905	506.791	455.941	588.151
8251	Zugang Anlagen im Bau, Anzahlung	€ / Betrieb	189.863	32.187	50.773	2.450
8241	Zugang techn. Anlagen u. Masch.	€ / Betrieb	224.597	490.855	643.669	246.352
2800	Veränderung Tiervermögen	€ / Betrieb	-17.459	-41.899	-34.735	-53.362
8400	Nettoinvestitionen	€ / Betrieb	-195.344	-961.426	-1.482.140	-128.284
8401	Nettoinvestitionen	€ / AK	-9.391	-22.685	-22.397	-29.737
8404	Veränderung Sachanlageverm. (o. Boden)	%	-1	-8	-8	-3
9314	Nettoverbindlichkeiten	€ / Betrieb	4.198.952	7.195.687	10.689.031	1.606.337
9315	Veränd. Nettoverbindlichkeiten	€ / Betrieb	31.561	-454.074	-697.613	-64.411
9317	Tilg.lang- u.mittelfr.Verbindlk.geg.Kreditinst.	€ / Betrieb	146.175	155.836	186.488	106.792
9318	Tilg.von Verbindlk.ges.(incl.Verm.auseinand.)	€ / Betrieb	492.000	1.024.712	1.588.301	122.968
9319	dar. Tilgung v.Altschuld.u.Verm.auseinand.	€ / Betrieb	0	0	0	0
2920	Veränd. Finanzumlaufvermögen	€ / Betrieb	178.796	112.365	102.614	127.965
3822	Veränderung Sonder-AfA	€ / Betrieb	-16.696	-41.458	-67.369	0

**Veredlungsbetriebe in ausgewählten Bundesländern
Vergleich der Betriebsformen / -typen von Geflügelbetrieben
Unterstes Viertel nach "Ordentliches Ergebnis + Personalaufwand je AK"**

BWA 521¹ Spezialisierte Legehennenbetriebe

BWA 522² Spezialisierte Geflügelmastbetriebe

Blatt 3 von 5

Kenn- zahl	Bezeichnung	Maß- einheit	Veredlungs- betriebe	Geflügelbetriebe (BWA 521; 522; 523)		
				gesamt	BWA 521 ¹	BWA 522 ²
0001	Betriebe	Anzahl	38	13	8	5
Gewinn- und Verlustrechnung						
Ertrag						
4010	Umsatzerlöse	€ / Betrieb	6.781.875	13.068.574	19.689.504	2.475.086
4100	dar. landwirtschaftl. Pflanzenprod.	€ / Betrieb	42.198	15.563	0	40.463
4112	dar. Getreide (ohne Körnermais)	€ / Betrieb	22.809	15.563	0	40.463
4120	dar. Ölfr., Hülsenfr., Faserpfl.	€ / Betrieb	9.860	0	0	0
4130	dar. Kartoffeln	€ / Betrieb	0	0	0	0
4140	dar. Zuckerrüben	€ / Betrieb	0	0	0	0
4173	dar. nachwachs. Rohstoffe / Energiepfl.	€ / Betrieb	2.147	0	0	0
4200	dar. Tierproduktion	€ / Betrieb	6.347.321	12.746.631	19.191.636	2.434.623
4220	dar. Rinder	€ / Betrieb	10.555	0	0	0
4230	dar. Milch	€ / Betrieb	0	0	0	0
4240	dar. Schweine	€ / Betrieb	1.923.565	0	0	0
4260	dar. Geflügel, Eier	€ / Betrieb	4.410.117	12.743.983	19.187.333	2.434.623
4300	dar. Obst, Weinbau	€ / Betrieb	0	0	0	0
4360	dar. Nebenbetr., Handel, Dienstleist.	€ / Betrieb	392.499	306.386	497.877	0
4368	dar. Lohnarbeit, Masch.miete	€ / Betrieb	14.043	3.270	5.314	0
4400	Bestandsveränderungen	€ / Betrieb	-19.487	-41.973	-33.171	-56.058
4500	Sonst. betr. Erträge	€ / Betrieb	542.784	1.129.804	1.766.787	110.630
4510	dar. Zulagen u. Zuschüsse	€ / Betrieb	45.913	10.404	425	26.370
4660	dar. betriebsbezogene Zahlungen	€ / Betrieb	25.485	7.467	0	19.413
4670	dar. entkoppelte Betriebsprämie	€ / Betrieb	20.507	4.850	0	12.609
4680	dar. Ausgleichszulage	€ / Betrieb	1.225	128	0	332
4690	dar. für umweltger. Agrarprod.	€ / Betrieb	2.720	0	0	0
4698	dar. sonstige Zuschüsse	€ / Betrieb	182	0	0	0
4600	dar. produktbezogene Zahlungen	€ / Betrieb	784	0	0	0
4610	dar. Beihilfen pflanzl. Prod.	€ / Betrieb	0	0	0	0
4640	dar. Prämien Tierprod.	€ / Betrieb	784	0	0	0
4520	dar. aufwandsbezogene Zahlungen	€ / Betrieb	19.643	2.937	425	6.957
4560	dar. Agrardieselerstattung	€ / Betrieb	1.178	0	0	0
4550	dar. Investitionszuschüsse	€ / Betrieb	8.916	2.602	0	6.764
4722	dar. Mieten u. Pachten	€ / Betrieb	92.153	249.472	400.240	8.243
4725	dar. zeitraumzugehörige Ust.	€ / Betrieb	0	0	0	0
4900	dar. zeitraumfremde Erträge	€ / Betrieb	204.685	525.087	851.836	2.288
Aufwand						
5100	Materialaufwand	€ / Betrieb	6.038.594	11.808.883	17.836.146	2.165.261
5110	dar. Pflanzenproduktion	€ / Betrieb	30.369	7.761	0	20.180
5111	dar. Saat- u. Pflanzgut	€ / Betrieb	3.807	721	0	1.875
5112	dar. Düngemittel	€ / Betrieb	4.030	0	0	0
5113	dar. Pflanzenschutz	€ / Betrieb	4.335	4.156	0	10.805
5210	dar. Tierproduktion	€ / Betrieb	4.790.337	9.300.203	13.855.797	2.011.253
5211	dar. Tierzukauf	€ / Betrieb	2.025.452	4.179.268	6.550.558	385.204
5280	dar. Futtermittelzukauf	€ / Betrieb	2.381.138	4.307.739	6.046.362	1.525.942
5292	dar. Tierarzt	€ / Betrieb	104.860	167.953	241.186	50.779
5293	dar. Besamung	€ / Betrieb	7.501	0	0	0
5294	dar. sonst. bezogene Leist. Tierprod.	€ / Betrieb	51.297	96.471	136.831	31.893
5330	dar. Nebenbetr., Handel, Dienstleist.	€ / Betrieb	620.724	1.252.174	2.029.829	7.925
5350	dar. sonst. Materialaufwand	€ / Betrieb	574.166	1.258.168	1.957.768	138.808
5352	dar. Heizmat., Strom	€ / Betrieb	179.012	297.940	428.617	88.856
5354	dar. Wasser, Abwasser	€ / Betrieb	12.800	24.102	37.601	2.504
5355	dar. Treib- u. Schmierstoffe	€ / Betrieb	44.471	93.966	146.653	9.668
5357	dar. Lohnarbeit, Masch.miete	€ / Betrieb	22.350	15.272	1.204	37.780

**Veredlungsbetriebe in ausgewählten Bundesländern
Vergleich der Betriebsformen / -typen von Geflügelbetrieben
Unterstes Viertel nach "Ordentliches Ergebnis + Personalaufwand je AK"**

BWA 521¹ Spezialisierte Legehennenbetriebe

BWA 522¹ Spezialisierte Geflügelmastbetriebe

Blatt 4 von 5

Kenn- zahl	Bezeichnung	Maß- einheit	Veredlungs- betriebe	Geflügelbetriebe (BWA 521; 522; 523)		
				gesamt	BWA 521 ¹	BWA 522 ²
0001	Betriebe	Anzahl	38	13	8	5
Aufwand						
5500	Personalaufwand (ohne BUV)	€ / Betrieb	468.979	936.452	1.495.083	42.643
5501	Personalaufwand (ohne BUV)	€ / AK	22.545	22.095	22.593	9.885
5600	Betriebswirtschaftliche AfA	€ / Betrieb	633.437	1.433.261	2.265.541	101.613
5636	dar. Wirtschaftsgeb. u. baul. Anl.	€ / Betrieb	118.653	247.017	368.480	52.677
5642	dar. Maschinen u. Geräte	€ / Betrieb	157.339	402.719	649.280	8.220
5641	dar. Betriebsvorrichtungen	€ / Betrieb	133.508	180.268	271.843	33.749
5700	Sonst. betriebl. Aufwand	€ / Betrieb	628.579	1.162.819	1.795.235	150.952
5710	dar. Unterhaltung	€ / Betrieb	146.890	190.313	299.808	15.121
5715	dar. Gebäude u. baul. Anlagen	€ / Betrieb	24.355	28.380	43.686	3.890
5720	dar. techn. Anl., Masch., Fuhrp.	€ / Betrieb	122.534	161.933	256.122	11.231
5730	dar. Betriebsversicherung	€ / Betrieb	39.753	65.313	96.069	16.103
5731	dar. betriebliche Unfallversicherung	€ / Betrieb	7.098	8.322	12.899	1.000
5742	dar. Pachten	€ / Betrieb	14.040	6.534	0	16.989
5765	Pachtpreis / ha Pachtfläche	€ / ha	210	360		360
5764	dar. zeitraumzugehörige Vorsteuer	€ / Betrieb	0	0	0	0
5770	dar. zeitraumfremder Aufwand	€ / Betrieb	37.769	106.050	168.085	6.794
Unternehmensergebnis						
6000	Betriebsergebnis	€ / Betrieb	-181.348	-366.067	-638.099	69.184
4000	Betriebliche Erträge	€ / Betrieb	7.588.242	14.975.348	22.753.905	2.529.657
5000	Betriebliche Aufwendungen	€ / Betrieb	7.769.589	15.341.416	23.392.005	2.460.474
7000	Finanzergebnis	€ / Betrieb	-85.630	-267.319	-395.113	-62.850
7230	dar. Zinsaufwand	€ / Betrieb	183.644	325.853	483.027	74.375
7600	Außerordentliches Ergebnis	€ / Betrieb	-2.324	-7.519	-12.218	0
7800	Steuern vom Einkommen u. Ertrag	€ / Betrieb	2.013	3.859	6.271	0
7900	Sonstige Steuern	€ / Betrieb	11.030	22.661	36.000	1.318
7910	Unternehmensertrag	€ / Betrieb	7.702.129	15.077.032	22.911.939	2.541.182
7920	Unternehmensaufwand vor Steuern	€ / Betrieb	7.982.461	15.740.599	23.993.369	2.536.167
Rentabilität						
9000	Gewinn/Jahresübersch. vor Steuern	€ / Betrieb	-280.323	-663.567	-1.081.430	5.015
9000	Gewinn/Jahresübersch. vor Steuern	€ / ha LF	-4.108	-36.604		106
9004	Ordentliches Ergebnis	€ / Betrieb	-580.857	-1.271.505	-2.072.146	9.521
9004	Ordentliches Ergebnis	€ / ha LF	-8.512	-70.139		202
9006	Gewinn + Personalaufwand (ohne BUV)	€ / AK	9.069	6.439	6.251	11.047
9007	Ordentliches Ergeb. + Personalaufw. (o. BUV)	€ / AK	-5.378	-7.905	-8.720	12.092
9008	Ordentliches Ergeb. + Personalaufw. (o. BUV)	€ / Betrieb	-111.878	-335.053	-577.063	52.163
9071	Betriebseinkommen	€ / Betrieb	135.631	98.582	64.558	153.022
9073	Relative Faktorentlohnung	%	18,3	7,0	2,9	105,8
9103	Ordentliche Rentabilitätsrate	%	-7,7	-8,6	-9,2	0,4
9120	Gesamtkapitalrentabilität	%	-5,9	-8,1	-9,1	3,4
9131	Eigenkapitalrent. (ohne Boden)	%	0,0	0,0	0,0	0,0
Liquidität / Stabilität						
9601	Liquidität 1. Grades	%	6	3	2	6
9221	Cash flow I	€ / Betrieb	362.316	708.350	1.077.705	117.381
9223	Cash flow III (zur Neufinanzierung verfügbar)	€ / Betrieb	-129.684	-316.362	-510.596	-5.586
9240	Kapitaldienst	€ / Betrieb	675.493	1.350.565	2.071.328	197.343
9231	Langfristige Kapitaldienstgrenze	€ / Betrieb	-330.326	-949.839	-1.595.924	83.896
9232	Mittelfristige Kapitaldienstgrenze	€ / Betrieb	-211.289	-702.127	-1.226.436	136.768
9233	Kurzfristige Kapitaldienstgrenze	€ / Betrieb	114.938	-66.621	-224.201	185.508
9241	Ausschöpf. d. langfr. Kapitaldienstgr.	%	-204	-142	-130	235
9242	Ausschöpf. d. mittelfr. Kapitaldienstgr.	%	-320	-192	-169	144
9243	Ausschöpf. d. kurzfr. Kapitaldienstgr.	%	588	-2.027	-924	106
9270	Eigenkapitalquote	%	14	18	19	2
9230	Eigenkapitalveränderung	€ / Betrieb	-218.276	-470.636	-766.981	3.515
9239	Bereinigte Eigenkapitalveränderung	€ / Betrieb	-513.819	-1.275.692	-2.078.951	9.521
9238	Bereinigte Eigenkapitalveränderung	€ / AK	-24.701	-30.100	-31.416	2.207

**Veredlungsbetriebe in ausgewählten Bundesländern
Vergleich der Betriebsformen / -typen von Geflügelbetrieben
Unterstes Viertel nach "Ordentliches Ergebnis + Personalaufwand je AK"**

BWA 521¹ Spezialisierte Legehennenbetriebe

BWA 522¹ Spezialisierte Geflügelmastbetriebe

Blatt 5 von 5

Kenn- zahl	Bezeichnung	Maß- einheit	Veredlungs- betriebe	Geflügelbetriebe (BWA 521; 522; 523)		
				gesamt	BWA 521 ¹	BWA 522 ²
0001	Betriebe	Anzahl	38	13	8	5
1	Umsatzerlöse Ferkel	€ / Betrieb	1.128.624,74			
2	Umsatzerlöse Läufer	€ / Betrieb	393.533,11			
3	Umsatzerlöse Mastschweine	€ / Betrieb	2.441.391,78			
4	Umsatzerlöse Sauen	€ / Betrieb	177.192,11			
5	Umsatzerlöse Legehennenhaltung	€ / Betrieb	17.140.768,96	19.044.578,64	19.044.578,64	
6	Umsatzerlöse Mastgeflügelhaltung	€ / Betrieb	2.434.622,90	2.434.622,90		2.434.622,90
7	Verkaufte Ferkel bis 25 kg	Stück / Betrieb	25.052,20			
8	Bestand Läufer	Stück / Betrieb	1.960,73			
9	Bestand Läufer	VE / Betrieb	117,64			
10	Verkaufte Läufer	Stück / Betrieb	6.117,64			
11	Bestand Mastschweine	Stück / Betrieb	4.094,05			
12	Bestand Mastschweine	VE / Betrieb	2.535,79			
13	Verkaufte Mastschweine	Stück / Betrieb	15.848,67			
14	Verkaufte Jungsauen	Stück / Betrieb	594,17			
15	Bestand Zuchtsauen	Stück / Betrieb	1.073,92			
16	Bestand Zuchtsauen	VE / Betrieb	354,39			
17	Bestand Legehennen	Stück / Betrieb	422.674,99	470.744,77	470.744,77	
18	Bestand Legehennen	VE / Betrieb	7.323,73	8.023,73	8.023,73	
19	Bestand Mastgeflügel	Stück / Betrieb	36.326,50	36.326,50		36.326,50
20	Bestand Mastgeflügel	VE / Betrieb	544,90	544,90		544,90
21	Bestand Geflügel	VE / Betrieb	5.520,40	5.788,10	8.725,86	1.087,68
22	Bestand Geflügel (Stuttgarter Programm)	VE / Betrieb	5.742,01	6.050,48	9.169,98	1.683,19
23	Eier je Henne	Stück / Henne	238,62	237,32	237,32	
24	Eierpreis	€ / 100 Eier	9,20	9,22	9,22	
25	Ferkelpreis 1	€ / Tier	21,65			
26	Ferkelpreis 2	€ / Tier	56,13			
27	Läuferpreis	€ / Tier	64,33			
28	Mastschweinpreis	€ / Tier	154,04			
29	Bestand Schweine je Betrieb	Stück / Betrieb	10.407,41			

**Veredelungsverbundbetriebe in ausgewählten Bundesländern
(BWA: 742 und 841)
Vergleich der Rechtsformen**

Blatt 1 von 5

Kennzahl	Bezeichnung	Maßeinheit	alle Betriebe ohne NE	Natürliche Personen	Juristische Personen
0001	Betriebe	Anzahl	77	29	48
Faktorausstattung					
1006	Wirtschaftliche Betriebsgröße	€/ ha LF	2.233	2.115	2.253
1030	Landw. genutzte Fläche (LF)	ha / Betrieb	995,9	367,2	1.375,8
1033	dar. zugepachtete LF (Netto)	ha / Betrieb	705,9	239,9	987,4
1150	Ackerfläche	% LF	90,1	94,4	89,4
1160	Dauergrünland	% LF	9,6	5,6	10,3
1056	Ertragsmesszahl	EMZ / a	39	42	38
1110	Arbeitskräfte insgesamt	AK / Betrieb	20,07	5,41	28,92
1113	dar. Familienarbeitskräfte	FAK / Betrieb		1,60	
1120	Nicht entlohnte Arbeitskräfte	nAK / Betrieb		1,48	
1114	AK-Besatz	AK / 100 ha LF	2,01	1,47	2,10
1130	Lohnansatz	€/ Betrieb		44.979	
Produktionsstruktur					
1151	Ackerfläche (Anfang des Jahres)	ha AF / Betrieb	906,4	342,0	1.247,4
1210	dar. Getreide (ohne Körnermais)	% AF	58,6	59,5	58,4
1230	dar. Ölrüchte, Hülsenfr., Faserpflanzen	% AF	19,9	23,4	19,3
1237	dar. Winterraps	% AF	18,7	22,6	18,1
1240	dar. Kartoffeln	% AF	0,5	0,5	0,5
1250	dar. Zuckerrüben	% AF	1,7	2,8	1,5
1271	dar. Silomais	% AF	9,7	5,4	10,4
1275	dar. sonst. Ackerfutter	% AF	3,7	1,3	4,1
1284	dar. nachwachs. Rohstoffe / Energiepflanzen	% AF	1,2	2,6	1,0
1300	Viehbesatz	VE / 100 ha LF	116,3	116,3	116,3
1330	dar. Rinder	VE / 100 ha LF	16,9	3,6	19,0
1335	dar. Milchkühe	VE / 100 ha LF	7,3	1,2	8,2
1336	dar. Mutter- und Ammenkühe	VE / 100 ha LF	2,9	1,2	3,2
1339	dar. Jung- und Mastvieh	VE / 100 ha LF	5,2	0,9	5,9
1350	dar. Schweine	VE / 100 ha LF	91,0	104,4	88,9
1351	dar. Mastschweine und Läufer	VE / 100 ha LF	56,5	74,6	53,6
1352	dar. Zuchtsauen	VE / 100 ha LF	11,5	9,3	11,8
1340	dar. Schafe	VE / 100 ha LF	0,2	0,3	0,1
1320	dar. Pferde	VE / 100 ha LF	0,0	0,1	0,0
1391	Rauhfuttermehrer	GV / Betrieb	169,8	15,3	263,1
Erträge, Leistungen, Preise					
1411	Getreide (ohne Körnermais)	dt / ha	67	73	66
1420	dar. Weizen	dt / ha	73	75	73
1426	dar. Wintergerste	dt / ha	66	71	66
1427	dar. Sommergerste	dt / ha	48	50	48
1433	dar. Roggen	dt / ha	54	72	50
1434	dar. Triticale	dt / ha	61	65	60
1465	Raps	dt / ha	39	40	39
1472	Kartoffeln	dt / ha	383	275	403
1473	Zuckerrüben	dt / ha	580	583	579
1631	Milchleistung (4 % Fett)	kg / Kuh	8.722	8.193	8.734
1632	Milchleistung (nat. Fettgehalt)	kg / Kuh	8.854	7.954	8.875
1612	Lebend geborene Ferkel	Ferkel / Sau	28	24	28
1511	Getreideerlös insges. (netto; o. Körnermais)	€/ dt	18,74	17,78	18,93
1520	Weizenerlös (netto)	€/ dt	19,25	18,87	19,32
1526	Wintergersteerlös (netto)	€/ dt	17,68	17,22	17,79
1527	Sommergersteerlös (netto)	€/ dt	23,33	15,19	23,38
1533	Roggenerlös (netto)	€/ dt	16,65	15,21	17,38
1534	Triticaleerlös (netto)	€/ dt	16,41	14,39	16,99
1565	Rapselerlös (netto)	€/ dt	41,45	41,55	41,43
1572	Kartoffelerlös (netto)	€/ dt	9,69	7,98	9,84
1573	Zuckerrübenerlös (netto)	€/ dt	5,14	4,43	5,37
1731	Milcherlös (netto bei 4 % Fett)	€/ dt	38,57	39,63	38,55
1732	Milcherlös (netto bei nat. Fettgehalt)	€/ dt	38,01	40,82	37,95

**Veredelungsverbundbetriebe in ausgewählten Bundesländern
(BWA: 742 und 841)
Vergleich der Rechtsformen**

Blatt 2 von 4

Kennzahl	Bezeichnung	Maßeinheit	alle Betriebe ohne NE	Natürliche Personen	Juristische Personen
0001	Betriebe	Anzahl	77	29	48
Bilanz					
2000	Summe Aktiva (Bilanzvermögen)	€/Betrieb	5.461.491	1.995.374	7.555.604
2000	Summe Aktiva (Bilanzvermögen)	€/ ha LF	5.484	5.434	5.492
2100	Sachanlagen gesamt	€/ ha LF	3.415	3.858	3.343
2111	dar. Boden	€/ ha LF	1.379	1.634	1.338
2115	dar. Gebäude, baul. Anlagen	€/ ha LF	843	1.105	801
2120	dar. techn. Anlagen u. Maschinen	€/ ha LF	1.009	1.005	1.010
2130	dar. andere Anlagen insges.	€/ ha LF	106	77	110
2160	dar. Anlagen im Bau, Anzahlungen	€/ ha LF	73	5	84
2200	Finanzanlagen	€/ ha LF	121	40	134
2211	dar. Anteile an verbund. Untern.	€/ ha LF	16	0	18
2213	dar. Beteiligungen	€/ ha LF	60	32	65
2300	Tiervermögen	€/ ha LF	370	303	381
2320	dar. Rinder	€/ ha LF	116	23	130
2330	dar. Schweine	€/ ha LF	240	261	236
2400	Umlaufvermögen (ohne Tiere)	€/ ha LF	1.541	1.187	1.598
2410	dav. Vorräte	€/ ha LF	554	489	565
2412	dar. Feldinventar	€/ ha LF	287	445	262
2420	dav. Finanzumlaufvermögen	€/ ha LF	987	698	1.033
2431	dar. Forderungen aus Liefer. u. Leist.	€/ ha LF	248	239	250
2450	dar. Bank, Kasse	€/ ha LF	389	163	426
9041	Eigenkapital (+ 50% Sonderposten)	€/ ha LF	3.051	2.161	3.195
3600	dar. Geschäftsguth., gez. Kapital	€/ ha LF	172	0	200
3140	Sonderposten gesamt	€/ ha LF	157	224	146
3400	Rückstellungen	€/ ha LF	149	55	165
3500	Verbindlichkeiten	€/ ha LF	2.149	3.084	1.998
3510	dar. geg. Kreditinstituten	€/ ha LF	1.501	2.502	1.340
3521	dar. aus Lieferungen u. Leistungen	€/ ha LF	315	396	302
9280	Anlagenintensität	%	53	57	52
9281	Veralterungsgrad abnutzbares Anlagenverm.	%	38	45	36
9292	Fremdkapitaldeckung II	%	131	82	142
Investitionen, Finanzierung					
8300	Bruttoinvestitionen	€/ ha LF	618	724	601
8231	Zugang Boden	€/ ha LF	113	277	86
8232	Zugang Wirtschaftsgeb.u.baul. Anl.	€/ ha LF	54	-12	65
8251	Zugang Anlagen im Bau, Anzahlung	€/ ha LF	209	148	219
8241	Zugang techn. Anlagen u. Masch.	€/ ha LF	185	258	173
2800	Veränderung Tiervermögen	€/ ha LF	-18	20	-24
8400	Nettoinvestitionen	€/ ha LF	266	310	259
8401	Nettoinvestitionen	€/ AK	13.202	21.055	12.314
8404	Veränderung Sachanlageverm. (o. Boden)	%	10	4	11
9314	Nettoverbindlichkeiten	€/ ha LF	1.162	2.386	964
9315	Veränd. Nettoverbindlichkeiten	€/ ha LF	120	215	105
9318	Tilg.von Verbindl.ges.(incl.Verm.auseinand.)	€/ ha LF	262	469	229
2920	Veränd. Finanzumlaufvermögen	€/ ha LF	9	-11	12
3822	Veränderung Sonder-AfA	€/ ha LF	1	11	-1

**Veredelungsverbundbetriebe in ausgewählten Bundesländern
(BWA: 742 und 841)
Vergleich der Rechtsformen**

Blatt 3 von 4

Kennzahl	Bezeichnung	Maßeinheit	alle Betriebe ohne NE	Natürliche Personen	Juristische Personen
0001	Betriebe	Anzahl	77	29	48
Gewinn- und Verlustrechnung					
Ertrag					
4010	Umsatzerlöse	€/ ha LF	3.143	2.805	3.198
4100	dar. landwirtschaftl. Pflanzenprod.	€/ ha LF	974	1.131	949
4112	dar. Getreide (ohne Körnermais)	€/ ha LF	518	582	508
4120	dar. Ölf., Hülsenfr., Faserpfl.	€/ ha LF	286	369	272
4130	dar. Kartoffeln	€/ ha LF	21	10	23
4140	dar. Zuckerrüben	€/ ha LF	44	67	41
4173	dar. nachwachs. Rohstoffe / Energiepfl.	€/ ha LF	13	28	11
4200	dar. Tierproduktion	€/ ha LF	1.586	1.517	1.597
4220	dar. Rinder	€/ ha LF	54	13	61
4230	dar. Milch	€/ ha LF	239	35	272
4240	dar. Schweine	€/ ha LF	1.117	1.337	1.082
4260	dar. Geflügel, Eier	€/ ha LF	170	121	178
4300	dar. Obst, Weinbau	€/ ha LF	1	0	1
4360	dar. Nebenbetr., Handel, Dienstleist.	€/ ha LF	581	149	651
4368	dar. Lohnarbeit, Masch.miete	€/ ha LF	63	41	66
4400	Bestandsveränderungen	€/ ha LF	-2	28	-7
4500	Sonst. betr. Erträge	€/ ha LF	632	667	627
4510	dar. Zulagen u. Zuschüsse	€/ ha LF	390	417	385
4660	dar. betriebsbezogene Zahlungen	€/ ha LF	335	340	334
4670	dar. entkoppelte Betriebsprämie	€/ ha LF	288	287	289
4680	dar. Ausgleichszulage	€/ ha LF	9	4	9
4690	dar. für umweltger. Agrarprod.	€/ ha LF	28	23	29
4698	dar. sonstige Zuschüsse	€/ ha LF	2	1	2
4600	dar. produktbezogene Zahlungen	€/ ha LF	2	1	2
4610	dar. Beihilfen pflanzl. Prod.	€/ ha LF	1	1	1
4640	dar. Prämien Tierprod.	€/ ha LF	1	0	1
4520	dar. aufwandsbezogene Zahlungen	€/ ha LF	53	76	49
4560	dar. Agrardieselerstattung	€/ ha LF	24	23	24
4550	dar. Investitionszuschüsse	€/ ha LF	22	47	18
4722	dar. Mieten u. Pachten	€/ ha LF	53	52	54
4725	dar. zeitraumzugehörige Ust.	€/ ha LF	9	66	0
4900	dar. zeitraumfremde Erträge	€/ ha LF	64	45	68
Aufwand					
5100	Materialaufwand	€/ ha LF	2.041	1.827	2.076
5110	dar. Pflanzenproduktion	€/ ha LF	423	435	421
5111	dar. Saat- u. Pflanzgut	€/ ha LF	75	76	75
5112	dar. Düngemittel	€/ ha LF	166	167	166
5113	dar. Pflanzenschutz	€/ ha LF	138	158	135
5210	dar. Tierproduktion	€/ ha LF	975	1.046	963
5211	dar. Tierzukauf	€/ ha LF	203	366	176
5280	dar. Futtermittelzukauf	€/ ha LF	648	591	657
5292	dar. Tierarzt	€/ ha LF	68	41	73
5293	dar. Besamung	€/ ha LF	14	9	15
5294	dar. sonst. bezogene Leist. Tierprod.	€/ ha LF	25	27	24
5330	dar. Nebenbetr., Handel, Dienstleist.	€/ ha LF	231	43	261
5350	dar. sonst. Materialaufwand	€/ ha LF	415	303	433
5352	dar. Heizmat., Strom	€/ ha LF	109	79	114
5354	dar. Wasser, Abwasser	€/ ha LF	7	5	8
5355	dar. Treib- u. Schmierstoffe	€/ ha LF	145	140	146
5357	dar. Lohnarbeit, Masch.miete	€/ ha LF	92	72	95

**Veredelungsverbundbetriebe in ausgewählten Bundesländern
(BWA: 742 und 841)
Vergleich der Rechtsformen**

Blatt 4 von 4

Kennzahl	Bezeichnung	Maßeinheit	alle Betriebe ohne NE	Natürliche Personen	Juristische Personen
0001	Betriebe	Anzahl	77	29	48
Aufwand					
5500	Personalaufwand (ohne BUV)	€ / ha LF	539	217	590
5501	Personalaufwand (ohne BUV)	€ / eAK	27.491	20.334	28.078
5600	Betriebswirtschaftliche AfA	€ / ha LF	274	281	273
5636	dar. Wirtschaftsgeb. u. baul. Anl.	€ / ha LF	79	67	81
5642	dar. Maschinen u. Geräte	€ / ha LF	122	127	121
5641	dar. Betriebsvorrichtungen	€ / ha LF	40	55	38
5700	Sonst. betriebl. Aufwand	€ / ha LF	582	627	575
5710	dar. Unterhaltung	€ / ha LF	208	148	218
5715	dar. Gebäude u. baul. Anlagen	€ / ha LF	52	30	55
5720	dar. techn. Anl., Masch., Fuhrp.	€ / ha LF	156	116	162
5730	dar. Betriebsversicherung	€ / ha LF	69	71	69
5731	dar. betriebliche Unfallversicherung	€ / ha LF	20	19	20
5742	dar. Pachten	€ / ha LF	146	157	144
5765	Pachtpreis / ha Pachtfläche	€ / ha	193	251	186
5764	dar. zeitraumzugehörige Vorsteuer	€ / ha LF	8	57	0
5770	dar. zeitraumfremder Aufwand	€ / ha LF	29	50	25
Unternehmensergebnis					
6000	Betriebsergebnis	€ / ha LF	340	550	306
4000	Betriebliche Erträge	€ / ha LF	3.776	3.500	3.820
5000	Betriebliche Aufwendungen	€ / ha LF	3.436	2.952	3.514
7000	Finanzergebnis	€ / ha LF	-76	-102	-72
7230	dar. Zinsaufwand	€ / ha LF	72	105	66
7600	Außerordentliches Ergebnis	€ / ha LF	11	0	13
7800	Steuern vom Einkommen u. Ertrag	€ / ha LF	37	0	43
7900	Sonstige Steuern	€ / ha LF	9	12	8
7910	Unternehmensertrag	€ / ha LF	3.808	3.512	3.856
7920	Unternehmensaufwand vor Steuern	€ / ha LF	3.542	3.078	3.617
Rentabilität					
9000	Gewinn/Jahresübersch. vor Steuern	€ / Betrieb	265.652	160.491	329.187
9000	Gewinn/Jahresübersch. vor Steuern	€ / ha LF	267	437	239
9004	Ordentliches Ergebnis	€ / Betrieb	235.615	163.054	279.454
9004	Ordentliches Ergebnis	€ / ha LF	237	444	203
9006	Gewinn + Personalaufwand (ohne BUV)	€ / AK	39.963	44.419	39.459
9007	Ordentliches Ergeb. + Personalaufw. (o. BUV)	€ / AK	38.466	44.893	37.740
9008	Ordentliches Ergeb. + Personalaufw. (o. BUV)	€ / ha LF	775	661	793
9071	Betriebseinkommen	€ / ha LF	1.007	938	1.018
9073	Relative Faktorentlohnung	%	110,7	127,2	108,6
9103	Ordentliche Rentabilitätsrate	%	5,8	9,2	5,3
9120	Gesamtkapitalrentabilität	%	5,3	7,8	4,9
9131	Eigenkapitalrentabilität (ohne Boden)	%	9,6	45,1	8,0
Liquidität / Stabilität					
9601	Liquidität 1. Grades	%	63	28	69
9221	Cashflow I	€ / ha LF	560	839	515
9223	Cashflow III (zur Neufinanzierung verfügbar)	€ / ha LF	265	139	286
9240	Kapitaldienst	€ / ha LF	332	573	293
9231	Langfristige Kapitaldienstgrenze	€ / ha LF	219	310	205
9232	Mittelfristige Kapitaldienstgrenze	€ / ha LF	299	377	286
9233	Kurzfristige Kapitaldienstgrenze	€ / ha LF	494	592	478
9241	Ausschöpf. d. langfr. Kapitaldienstgr.	%	151	185	143
9242	Ausschöpf. d. mittelfr. Kapitaldienstgr.	%	111	152	102
9243	Ausschöpf. d. kurzfr. Kapitaldienstgr.	%	67	97	61
9270	Eigenkapitalquote	%	56	40	58
9230	Eigenkapitalveränderung	€ / ha LF	157	103	165
9239	Bereinigte Eigenkapitalveränderung	€ / ha LF	150	206	141
9238	Bereinigte Eigenkapitalveränderung	€ / AK	7.443	13.994	6.703
Unternehmerfamilie					
9502	Gesamteinkommen	€ / Betrieb		184.312	
9503	Verfügbares Einkommen	€ / Betrieb		146.390	
3210	Entnahmen Lebenshaltung	€ / Betrieb		47.279	
3395	Nettoentnahmen	€ / nAK		60.449	

Blatt 5 von 5

Kennzahl	Bezeichnung	Maßeinheit	alle Betriebe ohne NE	Natürliche Personen	Juristische Personen
----------	-------------	------------	-----------------------	---------------------	----------------------

**Veredlungsverbundbetriebe in ausgewählten Bundesländern
(BWA: 742 und 841)
Vergleich der Rechtsformen**

0001	Betriebe	Anzahl	77	29	48
1	Umsatzerlöse Ferkel	€/ Betrieb	331.464,49	128.034,54	396.852,69
2	Umsatzerlöse Läufer	€/ Betrieb	410.166,16	103.155,92	544.483,13
3	Umsatzerlöse Mastschweine	€/ Betrieb	801.147,75	404.502,36	1.079.871,54
4	Umsatzerlöse Sauen	€/ Betrieb	85.404,51	62.293,82	94.350,59
5	Umsatzerlöse Legehennenhaltung	€/ Betrieb	807.278,47	271.088,26	1.611.563,79
6	Umsatzerlöse Mastgeflügelhaltung	€/ Betrieb	999.631,87	119.618,34	1.703.642,70
7	Verkaufte Ferkel bis 25 kg	Stück / Betrieb	6.873,08	2.904,25	8.007,04
8	Bestand Läufer	Stück / Betrieb	1.199,31	503,60	1.638,71
9	Bestand Läufer	VE / Betrieb	71,96	30,22	98,32
10	Verkaufte Läufer	Stück / Betrieb	6.962,24	1.709,43	9.260,34
11	Bestand Mastschweine	Stück / Betrieb	1.130,83	553,32	1.547,91
12	Bestand Mastschweine	VE / Betrieb	865,15	432,56	1.157,44
13	Verkaufte Mastschweine	Stück / Betrieb	5.407,19	2.703,48	7.234,03
14	Verkaufte Jungsauen	Stück / Betrieb	306,64	505,25	262,50
15	Bestand Zuchtsauen	Stück / Betrieb	580,30	250,46	696,71
16	Bestand Zuchtsauen	VE / Betrieb	191,50	82,65	229,92
17	Bestand Legehennen	Stück / Betrieb	20.764,20	7.567,67	40.559,00
18	Bestand Legehennen	VE / Betrieb	399,65	147,10	778,47
19	Bestand Mastgeflügel	Stück / Betrieb	15.477,44	1.055,67	24.130,50
20	Bestand Mastgeflügel	VE / Betrieb	232,16	15,84	361,96
21	Bestand Geflügel	VE / Betrieb	485,50	140,71	781,03
22	Bestand Geflügel (Stuttgarter Programm)	VE / Betrieb	653,47	117,58	1.189,36
23	Eier je Henne	Stück / Henne	198,17	236,01	187,58
24	Eierpreis	€/ 100 Eier	19,91	14,75	21,92
25	Ferkelpreis 1	€/ Tier	36,11	38,00	35,87
26	Ferkelpreis 2	€/ Tier	59,72	61,33	59,58
27	Läuferpreis	€/ Tier	58,91	60,35	58,80
28	Mastschweinpreis	€/ Tier	150,55	155,61	149,28
29	Bestand Schweine je Betrieb	Stück / Betrieb	4.281,77	1.661,19	5.889,85

Veredelungsverbundbetriebe in ausgewählten Bundesländern
(BWA: 742 und 841)
Vergleich der Rechtsformen nach "Ordentliches Ergebnis + Personalaufwand je AK"

Blatt 1 von 5

Kennzahl	Bezeichnung	Maßeinheit	oberstes Viertel			unterstes Viertel		
			Betr. ges.	Nat. Pers.	Jur. Pers.	Betr. ges.	Nat. Pers.	Jur. Pers.
0001	Betriebe	Anzahl	19	7	12	19	7	12
Faktorausstattung								
1006	Wirtschaftliche Betriebsgröße	€ / ha LF	1.811	2.031	1.921	2.805	2.554	2.804
1030	Landw. genutzte Fläche (LF)	ha / Betrieb	1.080,8	532,2	1.487,5	653,2	229,2	1.018,5
1033	dar. zugepachtete LF (Netto)	ha / Betrieb	766,1	384,1	997,9	475,9	158,5	780,5
1150	Ackerfläche	% LF	94,4	97,8	93,7	87,2	84,9	89,2
1160	Dauergrünland	% LF	5,4	2,2	6,0	12,2	15,1	10,1
1056	Ertragsmesszahl	EMZ / a	48	47	48	35	34	36
1110	Arbeitskräfte insgesamt	AK / Betrieb	12,86	5,05	19,78	16,59	6,87	23,14
1113	dar. Familienarbeitskräfte	FAK / Betrieb		1,62			1,85	
1120	Nicht entlohnte Arbeitskräfte	nAK / Betrieb		1,48			1,84	
1114	AK-Besatz	AK / 100 ha LF	1,19	0,95	1,33	2,54	3,00	2,27
1130	Lohnansatz	€ / Betrieb		49.594			51.092	
Produktionsstruktur								
1151	Ackerfläche (Anfang des Jahres)	ha AF / Betrieb	1.014,2	510,2	1.388,9	607,0	195,0	968,0
1210	dar. Getreide (ohne Körnermais)	% AF	61,4	63,5	60,8	54,3	46,3	56,8
1230	dar. Ölfrüchte, Hülsenfr., Faserpflanzen	% AF	23,0	25,5	22,7	15,0	17,8	15,3
1237	dar. Winterraps	% AF	22,4	24,7	22,1	13,2	15,8	13,8
1240	dar. Kartoffeln	% AF	0,1	0,0	0,8	0,4	3,6	0,0
1250	dar. Zuckerrüben	% AF	2,3	3,0	2,5	1,1	1,3	1,1
1271	dar. Silomais	% AF	6,1	2,3	6,6	12,6	4,1	13,0
1275	dar. sonst. Ackerfutter	% AF	0,9	0,9	0,9	6,9	2,2	6,7
1284	dar. nachwachs. Rohstoffe / Energiepflanzen	% AF	2,0	0,0	2,4	2,3	19,1	0,0
1300	Viehbesatz	VE / 100 ha LF	88,0	117,4	89,4	147,0	114,5	152,7
1330	dar. Rinder	VE / 100 ha LF	2,0	0,0	3,7	28,4	15,3	26,5
1335	dar. Milchkühe	VE / 100 ha LF	0,0	0,0	1,1	13,2	7,8	12,4
1336	dar. Mutter- und Ammenkühe	VE / 100 ha LF	0,7	0,0	0,8	4,3	3,2	3,8
1339	dar. Jung- und Mastvieh	VE / 100 ha LF	1,2	0,0	1,8	8,9	3,4	8,4
1350	dar. Schweine	VE / 100 ha LF	84,5	117,4	85,5	103,8	91,8	112,3
1351	dar. Mastschweine und Läufer	VE / 100 ha LF	61,9	103,3	52,0	67,8	37,0	77,3
1352	dar. Zuchtsauen	VE / 100 ha LF	7,1	4,2	10,4	12,7	14,7	11,7
1340	dar. Schafe	VE / 100 ha LF	0,0	0,0	0,0	0,8	1,7	0,6
1320	dar. Pferde	VE / 100 ha LF	0,0	0,1	0,0	0,0	0,2	0,0
1391	Rauhfuttermittelverzehr	GV / Betrieb	22,3	0,3	55,8	192,6	43,2	276,1
Erträge, Leistungen, Preise								
1411	Getreide (ohne Körnermais)	dt / ha	73	76	74	66	66	66
1420	dar. Weizen	dt / ha	78	77	79	70	69	69
1426	dar. Wintergerste	dt / ha	73	75	73	63	64	62
1427	dar. Sommergerste	dt / ha	54		54	44	48	43
1433	dar. Roggen	dt / ha	63	69	58	50	42	50
1434	dar. Triticale	dt / ha	69	67	70	55	67	53
1465	Raps	dt / ha	41	43	41	39	32	38
1472	Kartoffeln	dt / ha	233		335	278	278	
1473	Zuckerrüben	dt / ha	560	432	588	566	606	571
1631	Milchleistung (4 % Fett)	kg / Kuh			8.613	8.210	8.193	8.212
1632	Milchleistung (nat. Fettgehalt)	kg / Kuh			7.742	8.549	7.954	8.598
1612	Lebend geborene Ferkel	Ferkel / Sau	26	17	28	27	22	28
1511	Getreideerlös insges. (netto; o. Körnermais)	€ / dt	18,68	18,89	19,52	16,35	16,20	16,56
1520	Weizenerlös (netto)	€ / dt	19,08	19,40	19,07	17,77	17,10	17,73
1526	Wintergersteerlös (netto)	€ / dt	16,73	19,12	19,53	16,71	16,00	16,74
1527	Sommergersteerlös (netto)	€ / dt	22,50		24,33	16,51	15,50	16,88
1533	Roggenerlös (netto)	€ / dt	15,97	13,00	19,59	14,31		14,31
1534	Triticaleerlös (netto)	€ / dt	15,75	13,63	16,24	14,21	13,77	22,93
1565	Rapslerlös (netto)	€ / dt	41,88	44,41	42,36	38,03	38,30	38,24
1572	Kartoffelerlös (netto)	€ / dt	14,16		12,35	9,47	7,69	39,68
1573	Zuckerrübenlerlös (netto)	€ / dt	4,95	5,24	5,21	5,29	4,74	5,23
1731	Milcherlös (netto bei 4 % Fett)	€ / dt			34,69	38,62	39,63	38,55
1732	Milcherlös (netto bei nat. Fettgehalt)	€ / dt			38,60	37,09	40,82	36,82

Veredlungsverbundbetriebe in ausgewählten Bundesländern
(BWA: 742 und 841)
Vergleich der Rechtsformen nach "Ordentliches Ergebnis + Personalaufwand je AK"

Blatt 2 von 4

Kenn- zahl	Bezeichnung	Maß- einheit	oberstes Viertel			unterstes Viertel		
			Betr. ges.	Nat. Pers.	Jur. Pers.	Betr. ges.	Nat. Pers.	Jur. Pers.
0001	Betriebe	Anzahl	19	7	12	19	7	12
Bilanz								
2000	Summe Aktiva (Bilanzvermögen)	€ / Betrieb	5.851.592	2.707.903	8.350.726	3.323.107	1.039.146	5.010.855
2000	Summe Aktiva (Bilanzvermögen)	€ / ha LF	5.414	5.089	5.614	5.088	4.533	4.920
2100	Sachanlagen gesamt	€ / ha LF	3.389	3.659	3.363	3.086	3.323	2.915
2111	dar. Boden	€ / ha LF	1.475	1.755	1.453	1.185	881	1.115
2115	dar. Gebäude, baul. Anlagen	€ / ha LF	536	982	470	727	1.178	729
2120	dar. techn. Anlagen u. Maschinen	€ / ha LF	1.189	859	1.197	962	1.005	883
2130	dar. andere Anlagen insges.	€ / ha LF	77	41	92	119	224	91
2160	dar. Anlagen im Bau, Anzahlungen	€ / ha LF	108	5	150	90	15	95
2200	Finanzanlagen	€ / ha LF	155	25	178	56	43	51
2211	dar. Anteile an verbund. Untern.	€ / ha LF	10	0	13	15	0	15
2213	dar. Beteiligungen	€ / ha LF	101	25	107	29	13	28
2300	Tiervermögen	€ / ha LF	235	288	267	465	420	447
2320	dar. Rinder	€ / ha LF	14	0	27	182	98	169
2330	dar. Schweine	€ / ha LF	219	287	240	252	306	249
2400	Umlaufvermögen (ohne Tiere)	€ / ha LF	1.611	1.067	1.789	1.393	691	1.421
2410	dav. Vorräte	€ / ha LF	500	503	538	452	430	462
2412	dar. Feldinventar	€ / ha LF	370	466	328	236	388	248
2420	dav. Finanzumlaufvermögen	€ / ha LF	1.111	565	1.251	941	261	959
2431	dar. Forderungen aus Liefer. u. Leist.	€ / ha LF	207	188	209	367	117	376
2450	dar. Bank, Kasse	€ / ha LF	364	325	369	347	87	350
9041	Eigenkapital (+ 50% Sonderposten)	€ / ha LF	3.666	3.022	3.681	2.439	1.466	2.304
3600	dar. Geschäftsguth., gez. Kapital	€ / ha LF	65	0	77	91	0	97
3140	Sonderposten gesamt	€ / ha LF	93	108	126	182	469	170
3400	Rückstellungen	€ / ha LF	143	98	189	85	39	101
3500	Verbindlichkeiten	€ / ha LF	1.523	1.880	1.623	2.374	2.793	2.329
3510	dar. geg. Kreditinstituten	€ / ha LF	1.108	1.712	1.077	1.377	2.082	1.185
3521	dar. aus Lieferungen u. Leistungen	€ / ha LF	141	152	154	606	474	592
9280	Anlagenintensität	%	53	59	50	51	66	50
9281	Veralterungsgrad abnutzbares Anlagenverm.	%	44	46	41	36	41	35
9292	Fremdkapitaldeckung II	%	187	114	183	116	80	114
Investitionen, Finanzierung								
8300	Bruttoinvestitionen	€ / ha LF	787	804	750	681	1.192	525
8231	Zugang Boden	€ / ha LF	145	341	63	34	0	35
8232	Zugang Wirtschaftsgeb.u.baul. Anl.	€ / ha LF	14	9	19	51	0	53
8251	Zugang Anlagen im Bau, Anzahlung	€ / ha LF	294	38	360	301	850	202
8241	Zugang techn. Anlagen u. Masch.	€ / ha LF	248	406	183	211	206	188
2800	Veränderung Tiervermögen	€ / ha LF	-2	1	0	-44	57	-68
8400	Nettoinvestitionen	€ / ha LF	444	429	456	353	823	213
8401	Nettoinvestitionen	€ / AK	37.329	45.255	34.291	13.908	27.430	9.388
8404	Veränderung Sachanlageverm. (o. Boden)	%	18	8	19	28	45	21
9314	Nettoverbindlichkeiten	€ / ha LF	412	1.316	372	1.433	2.532	1.370
9315	Veränd. Nettoverbindlichkeiten	€ / ha LF	162	313	150	343	779	226
9318	Tilg.von Verbindlk.ges.(incl.Verm.auseinand.)	€ / ha LF	236	395	189	276	632	211
2920	Veränd. Finanzumlaufvermögen	€ / ha LF	-69	-152	-7	-93	4	-98
3822	Veränderung Sonder-AfA	€ / ha LF	0	-1	0	-1	-9	-3

Veredelungsverbundbetriebe in ausgewählten Bundesländern
(BWA: 742 und 841)
Vergleich der Rechtsformen nach "Ordentliches Ergebnis + Personalaufwand je AK"

Blatt 3 von 4

Kenn- zahl	Bezeichnung	Maß- einheit	oberstes Viertel			unterstes Viertel		
			Betr. ges.	Nat. Pers.	Jur. Pers.	Betr. ges.	Nat. Pers.	Jur. Pers.
0001	Betriebe	Anzahl	19	7	12	19	7	12
Gewinn- und Verlustrechnung								
Ertrag								
4010	Umsatzerlöse	€ / ha LF	2.718	3.084	2.841	2.941	2.605	3.012
4100	dar. landwirtschaftl. Pflanzenprod.	€ / ha LF	1.278	1.349	1.326	724	786	762
4112	dar. Getreide (ohne Körnermais)	€ / ha LF	692	737	680	346	273	404
4120	dar. Ölf., Hülsenfr., Faserpfl.	€ / ha LF	392	466	391	188	175	198
4130	dar. Kartoffeln	€ / ha LF	31	0	65	11	65	3
4140	dar. Zuckerrüben	€ / ha LF	61	65	70	30	31	31
4173	dar. nachwachs. Rohstoffe / Energiepfl.	€ / ha LF	19	0	24	24	183	0
4200	dar. Tierproduktion	€ / ha LF	1.266	1.667	1.300	1.908	1.610	1.917
4220	dar. Rinder	€ / ha LF	16	0	20	63	53	56
4230	dar. Milch	€ / ha LF	0	0	32	410	234	386
4240	dar. Schweine	€ / ha LF	1.234	1.663	1.248	1.090	1.132	1.155
4260	dar. Geflügel, Eier	€ / ha LF	16	0	0	332	141	315
4300	dar. Obst, Weinbau	€ / ha LF	2	0	4	0	0	0
4360	dar. Nebenbetr., Handel, Dienstleist.	€ / ha LF	171	65	211	308	209	332
4368	dar. Lohnarbeit, Masch.miete	€ / ha LF	27	64	39	83	61	78
4400	Bestandsveränderungen	€ / ha LF	47	-3	68	-57	64	-84
4500	Sonst. betr. Erträge	€ / ha LF	623	690	634	733	822	694
4510	dar. Zulagen u. Zuschüsse	€ / ha LF	378	401	368	454	639	418
4660	dar. betriebsbezogene Zahlungen	€ / ha LF	351	371	340	315	337	313
4670	dar. entkoppelte Betriebsprämie	€ / ha LF	285	292	285	284	289	287
4680	dar. Ausgleichszulage	€ / ha LF	2	0	2	9	12	8
4690	dar. für umweltger. Agrarprod.	€ / ha LF	44	13	45	21	32	18
4698	dar. sonstige Zuschüsse	€ / ha LF	1	2	1	0	2	0
4600	dar. produktbezogene Zahlungen	€ / ha LF	2	0	2	4	0	4
4610	dar. Beihilfen pflanzl. Prod.	€ / ha LF	1	0	2	3	0	3
4640	dar. Prämien Tierprod.	€ / ha LF	0	0	0	1	0	1
4520	dar. aufwandsbezogene Zahlungen	€ / ha LF	25	30	26	135	302	101
4560	dar. Agrardieselerstattung	€ / ha LF	21	22	22	27	25	27
4550	dar. Investitionszuschüsse	€ / ha LF	0	0	0	103	262	68
4722	dar. Mieten u. Pachten	€ / ha LF	30	45	45	50	60	44
4725	dar. zeitraumzugehörige Ust.	€ / ha LF	20	111	0	0	0	0
4900	dar. zeitraumfremde Erträge	€ / ha LF	67	37	73	90	43	94
Aufwand								
5100	Materialaufwand	€ / ha LF	1.674	1.955	1.785	2.043	1.795	2.143
5110	dar. Pflanzenproduktion	€ / ha LF	461	439	508	385	352	394
5111	dar. Saat- u. Pflanzgut	€ / ha LF	82	66	101	75	94	71
5112	dar. Düngemittel	€ / ha LF	164	182	181	161	135	164
5113	dar. Pflanzenschutz	€ / ha LF	158	176	163	116	104	128
5210	dar. Tierproduktion	€ / ha LF	933	1.244	912	1.118	881	1.181
5211	dar. Tierzukauf	€ / ha LF	352	604	275	155	112	162
5280	dar. Futtermittelzukauf	€ / ha LF	508	577	544	790	634	848
5292	dar. Tierarzt	€ / ha LF	39	28	54	93	76	94
5293	dar. Besamung	€ / ha LF	5	1	9	17	14	16
5294	dar. sonst. bezogene Leist. Tierprod.	€ / ha LF	23	32	22	38	37	35
5330	dar. Nebenbetr., Handel, Dienstleist.	€ / ha LF	11	12	10	53	46	54
5350	dar. sonst. Materialaufwand	€ / ha LF	268	258	355	490	520	517
5352	dar. Heizmat., Strom	€ / ha LF	57	53	70	164	196	153
5354	dar. Wasser, Abwasser	€ / ha LF	5	4	5	16	7	15
5355	dar. Treib- u. Schmierstoffe	€ / ha LF	120	126	130	173	192	151
5357	dar. Lohnarbeit, Masch.miete	€ / ha LF	65	72	78	98	94	159

Veredelungsverbundbetriebe in ausgewählten Bundesländern
(BWA: 742 und 841)
Vergleich der Rechtsformen nach "Ordentliches Ergebnis + Personalaufwand je AK"

Blatt 4 von 4

Kenn- zahl	Bezeichnung	Maß- einheit	oberstes Viertel			unterstes Viertel		
			Betr. ges.	Nat. Pers.	Jur. Pers.	Betr. ges.	Nat. Pers.	Jur. Pers.
0001	Betriebe	Anzahl	19	7	12	19	7	12
Aufwand								
5500	Personalaufwand (ohne BUV)	€ / ha LF	345	174	415	580	412	565
5501	Personalaufwand (ohne BUV)	€ / eAK	30.661	25.957	31.249	24.058	18.742	24.889
5600	Betriebswirtschaftliche AfA	€ / ha LF	242	247	244	272	350	256
5636	dar. Wirtschaftsgeb. u. baul. Anl.	€ / ha LF	45	61	46	65	65	76
5642	dar. Maschinen u. Geräte	€ / ha LF	144	128	150	117	175	102
5641	dar. Betriebsvorrichtungen	€ / ha LF	29	33	24	44	46	41
5700	Sonst. betriebl. Aufwand	€ / ha LF	501	633	492	731	836	677
5710	dar. Unterhaltung	€ / ha LF	161	135	185	228	189	215
5715	dar. Gebäude u. baul. Anlagen	€ / ha LF	43	42	47	42	35	39
5720	dar. techn. Anl., Masch., Fuhrp.	€ / ha LF	117	90	136	186	154	176
5730	dar. Betriebsversicherung	€ / ha LF	53	56	54	78	68	76
5731	dar. betriebliche Unfallversicherung	€ / ha LF	15	15	17	25	22	24
5742	dar. Pachten	€ / ha LF	169	232	154	144	104	158
5765	Pachtpreis / ha Pachtfläche	€ / ha	228	311	213	194	144	204
5764	dar. zeitraumzugehörige Vorsteuer	€ / ha LF	16	90	0	0	0	0
5770	dar. zeitraumfremder Aufwand	€ / ha LF	33	40	29	19	80	8
Unternehmensergebnis								
6000	Betriebsergebnis	€ / ha LF	627	769	606	-9	100	-18
4000	Betriebliche Erträge	€ / ha LF	3.389	3.771	3.543	3.616	3.492	3.623
5000	Betriebliche Aufwendungen	€ / ha LF	2.763	3.010	2.937	3.626	3.392	3.641
7000	Finanzergebnis	€ / ha LF	-102	-63	-105	-47	-66	-49
7230	dar. Zinsaufwand	€ / ha LF	50	67	56	69	69	65
7600	Außerordentliches Ergebnis	€ / ha LF	0	0	0	75	-7	77
7800	Steuern vom Einkommen u. Ertrag	€ / ha LF	68	1	97	10	0	11
7900	Sonstige Steuern	€ / ha LF	9	14	9	9	10	8
7910	Unternehmensertrag	€ / ha LF	3.411	3.779	3.578	3.720	3.494	3.727
7920	Unternehmensaufwand vor Steuern	€ / ha LF	2.897	3.094	3.087	3.709	3.479	3.726
Rentabilität								
9000	Gewinn/Jahresübersch. vor Steuern	€ / Betrieb	557.528	368.674	731.329	6.631	3.609	1.316
9000	Gewinn/Jahresübersch. vor Steuern	€ / ha LF	516	693	492	10	16	1
9004	Ordentliches Ergebnis	€ / Betrieb	595.117	370.405	767.563	-93.232	15.529	-164.802
9004	Ordentliches Ergebnis	€ / ha LF	551	696	516	-143	68	-162
9006	Gewinn + Personalaufwand (ohne BUV)	€ / AK	72.340	91.377	68.227	23.246	14.254	24.946
9007	Ordentliches Ergeb. + Personalaufw. (o. BUV)	€ / AK	75.263	91.719	70.059	17.227	15.988	17.765
9008	Ordentliches Ergeb. + Personalaufw. (o. BUV)	€ / ha LF	896	870	931	438	479	404
9071	Betriebseinkommen	€ / ha LF	1.125	1.191	1.151	680	656	656
9073	Relative Faktorentlohnung	%	152,4	166,7	146,7	71,5	74,3	72,7
9103	Ordentliche Rentabilitätsrate	%	15,5	16,0	14,5	-4,9	-4,4	-4,5
9120	Gesamtkapitalrentabilität	%	10,7	13,1	10,2	-2,2	-1,9	-2,0
9131	Eigenkapitalrentabilität (ohne Boden)	%	21,3	41,1	20,1	0,0	0,0	0,0
Liquidität / Stabilität								
9601	Liquidität 1. Grades	%	123	206	106	35	13	36
9221	Cashflow I	€ / ha LF	719	1.025	594	387	597	347
9223	Cashflow III (zur Neufinanzierung verfügbar)	€ / ha LF	432	304	405	95	-139	136
9240	Kapitaldienst	€ / ha LF	284	459	243	343	699	274
9231	Langfristige Kapitaldienstgrenze	€ / ha LF	418	479	404	-95	18	-108
9232	Mittelfristige Kapitaldienstgrenze	€ / ha LF	465	540	452	-27	84	-29
9233	Kurzfristige Kapitaldienstgrenze	€ / ha LF	661	728	648	176	366	148
9241	Ausschöpf. d. langfr. Kapitaldienstgr.	%	68	96	60	-361	3.979	-253
9242	Ausschöpf. d. mittelfr. Kapitaldienstgr.	%	61	85	54	-1.279	830	-933
9243	Ausschöpf. d. kurzfr. Kapitaldienstgr.	%	43	63	38	195	191	185
9270	Eigenkapitalquote	%	68	59	66	48	32	47
9230	Eigenkapitalveränderung	€ / ha LF	296	153	303	22	13	12
9239	Bereinigte Eigenkapitalveränderung	€ / ha LF	370	414	349	-162	-50	-171
9238	Bereinigte Eigenkapitalveränderung	€ / AK	31.070	43.653	26.286	-6.385	-1.669	-7.519
Unternehmerfamilie								
9502	Gesamteinkommen	€ / Betrieb		376.384			5.458	
9503	Verfügbares Einkommen	€ / Betrieb		300.471			-1.217	
3210	Entnahmen Lebenshaltung	€ / Betrieb		42.055			12.236	
3395	Nettoentnahmen	€ / nAK		120.992			14.365	

Blatt 5 von 5

Kenn-	Bezeichnung	Maß-	oberstes Viertel			unterstes Viertel		
-------	-------------	------	------------------	--	--	-------------------	--	--

**Veredelungsverbundbetriebe in ausgewählten Bundesländern
(BWA: 742 und 841)**

Vergleich der Rechtsformen nach "Ordentliches Ergebnis + Personalaufwand je AK"

zahl	einheit	Betr. ges.	Nat. Pers.	Jur. Pers.	Betr. ges.	Nat. Pers.	Jur. Pers.	
0001	Betriebe	Anzahl	19	7	12	19	7	12
1	Umsatzerlöse Ferkel	€/ Betrieb	528.652,17	42.630,96	671.115,57	89.268,50	68.153,23	102.323,66
2	Umsatzerlöse Läufer	€/ Betrieb	233.932,98	16.938,89	618.124,79	338.211,19	30.303,69	440.021,04
3	Umsatzerlöse Mastschweine	€/ Betrieb	1.122.700,97	849.091,93	1.317.704,56	574.329,35	164.420,01	1.229.940,82
4	Umsatzerlöse Sauen	€/ Betrieb	86.928,21	56.318,12	101.789,26	43.378,00	9.443,44	133.119,47
5	Umsatzerlöse Legehennenhaltung	€/ Betrieb	322.998,14			100.681,22	100.681,22	
6	Umsatzerlöse Mastgeflügelhaltung	€/ Betrieb				669.812,02	62.626,47	1.282.295,45
7	Verkaufte Ferkel bis 25 kg	Stück / Betrieb	10.917,40	733,00	11.830,60	2.646,29	1.826,50	2.997,83
8	Bestand Läufer	Stück / Betrieb	1.085,90	716,24	1.463,34	1.146,17	135,54	1.936,79
9	Bestand Läufer	VE / Betrieb	65,15	42,97	87,80	68,77	8,13	116,21
10	Verkaufte Läufer	Stück / Betrieb	4.738,63	288,33	11.607,33	5.468,92	499,75	7.132,33
11	Bestand Mastschweine	Stück / Betrieb	1.329,18	1.115,75	1.630,09	856,43	166,81	2.007,61
12	Bestand Mastschweine	VE / Betrieb	1.220,33	886,58	1.458,28	585,95	155,66	1.283,18
13	Verkaufte Mastschweine	Stück / Betrieb	7.627,06	5.541,14	9.114,27	3.662,21	972,86	8.019,86
14	Verkaufte Jungsauen	Stück / Betrieb	96,00		112,00	48,00	12,00	705,00
15	Bestand Zuchtsauen	Stück / Betrieb	634,90	235,98	801,63	432,64	178,38	621,22
16	Bestand Zuchtsauen	VE / Betrieb	209,52	77,87	264,54	142,77	58,87	205,00
17	Bestand Legehennen	Stück / Betrieb	14.240,00			2.704,00	2.704,00	
18	Bestand Legehennen	VE / Betrieb	284,80			51,53	51,53	
19	Bestand Mastgeflügel	Stück / Betrieb	724,00		724,00	18.628,75	1.111,00	36.201,83
20	Bestand Mastgeflügel	VE / Betrieb	10,86		10,86	279,43	16,67	543,03
21	Bestand Geflügel	VE / Betrieb	147,83		10,86	288,90	44,31	543,03
22	Bestand Geflügel (Stuttgarter Programm)	VE / Betrieb	284,80			307,75	34,67	589,56
23	Eier je Henne	Stück / Henne	240,47			239,14	239,14	
24	Eierpreis	€/ 100 Eier	9,28			15,16	15,16	
25	Ferkelpreis 1	€/ Tier	33,83		33,83	33,36	36,83	33,04
26	Ferkelpreis 2	€/ Tier	57,39	58,16	69,12	36,95	41,37	39,67
27	Läuferpreis	€/ Tier	49,37	58,75	53,25	61,84	60,64	61,69
28	Mastschweinpreis	€/ Tier	155,86	153,23	144,58	156,83	169,01	153,36
29	Bestand Schweine je Betrieb	Stück / Betrieb	3.728,84	2.292,02	5.657,45	3.329,02	899,15	6.370,65

Veredlungsbetriebe in ausgewählten Bundesländern
Identische Betriebe von 2011/12 bis 2013/14

Blatt 1 von 5

Kennzahl	Bezeichnung	Maßeinheit	2011/2012	2012/2013	2013/2014
0001	Betriebe	Anzahl	130	130	130
Faktorausstattung					
1006	Wirtschaftliche Betriebsgröße	€/ ha LF	10.638	10.515	10.045
1030	Landw. genutzte Fläche (LF)	ha / Betrieb	217,2	217,4	221,5
1033	dar. zugepachtete LF (Netto)	ha / Betrieb	152,5	147,5	148,0
1150	Ackerfläche	% LF	92,4	92,8	92,8
1160	Dauergrünland	% LF	7,4	6,8	6,9
1056	Ertragsmesszahl	EMZ / a	34	34	34
1110	Arbeitskräfte insgesamt	AK / Betrieb	14,03	14,54	14,38
1114	AK-Besatz	AK / 100 ha LF	6,46	6,69	6,49
Produktionsstruktur					
1151	Ackerfläche (Anfang des Jahres)	ha AF / Betrieb	195,4	200,2	201,6
1210	dar. Getreide (ohne Körnermais)	ha / Betrieb	103,4	107,2	111,8
1230	dar. Ölfrüchte, Hülsenfr., Faserpflanzen	ha / Betrieb	36,1	35,1	32,7
1237	dar. Winterraps	ha / Betrieb	33,3	31,9	29,6
1240	dar. Kartoffeln	ha / Betrieb	0,6	0,6	0,4
1250	dar. Zuckerrüben	ha / Betrieb	1,7	2,7	2,0
1271	dar. Silomais	ha / Betrieb	13,8	20,0	21,9
1275	dar. sonst. Ackerfutter	ha / Betrieb	8,7	8,4	8,1
1284	dar. nachwachs. Rohstoffe / Energiepflanzen	ha / Betrieb	10,7	6,1	7,1
1300	Viehbesatz	VE / 100 ha LF	1.002,9	985,9	921,7
1330	dar. Rinder	Stück / Betrieb	19,7	17,7	16,8
1335	dar. Milchkühe	Stück / Betrieb	2,6	2,6	2,6
1336	dar. Mutter- und Ammenkühe	Stück / Betrieb	5,1	4,6	4,1
1339	dar. Jung- und Mastvieh	Stück / Betrieb	10,1	8,8	8,6
1350	dar. Schweine	Stück / Betrieb	6.515,5	6.388,5	6.137,7
1351	dar. Mastschweine und Läufer	Stück / Betrieb	2.348,8	2.343,8	2.031,8
1352	dar. Zuchtsauen	Stück / Betrieb	557,7	572,3	578,5
1340	dar. Schafe	Stück / Betrieb	2,1	2,2	2,2
1320	dar. Pferde	Stück / Betrieb	0,3	0,2	0,2
1391	Rauhfuttermittelverzehr	GV / Betrieb	14,8	13,3	12,7
Erträge, Leistungen, Preise					
1411	Getreide (ohne Körnermais)	dt / ha	51	53	60
1420	dar. Weizen	dt / ha	61	64	71
1426	dar. Wintergerste	dt / ha	54	52	63
1427	dar. Sommergerste	dt / ha	52	52	48
1433	dar. Roggen	dt / ha	32	41	48
1434	dar. Triticale	dt / ha	42	57	59
1465	Raps	dt / ha	23	30	39
1472	Kartoffeln	dt / ha	345	262	250
1473	Zuckerrüben	dt / ha	680	640	582
1631	Milchleistung (4 % Fett)	kg / Kuh	11.173	11.322	11.037
1632	Milchleistung (nat. Fettgehalt)	kg / Kuh	10.954	11.294	11.206
1612	Lebend geborene Ferkel	Ferkel / Sau	27	28	29
1511	Getreideerlös insges.(netto; o. Körnermais)	€/ dt	17,58	20,12	16,80
1520	Weizenerlös (netto)	€/ dt	18,26	22,71	18,27
1526	Wintergersteerlös (netto)	€/ dt	17,81	18,29	16,80
1527	Sommergersteerlös (netto)	€/ dt	18,03	15,65	18,38
1533	Roggenerlös (netto)	€/ dt	17,41	19,44	14,23
1534	Triticaleerlös (netto)	€/ dt	12,41	18,43	14,99
1565	Rapselerlös (netto)	€/ dt	40,95	44,76	38,47
1572	Kartoffelerlös (netto)	€/ dt	8,94	9,88	13,85
1573	Zuckerrübenerlös (netto)	€/ dt	3,76	3,74	5,08
1731	Milcherlös (netto bei 4 % Fett)	€/ dt	33,19	30,99	38,26
1732	Milcherlös (netto bei nat. Fettgehalt)	€/ dt	33,85	31,07	37,69

Veredlungsbetriebe in ausgewählten Bundesländern
Identische Betriebe von 2011/12 bis 2013/14

Blatt 2 von 5

Kenn- zahl	Bezeichnung	Maß- einheit	2011/2012	2012/2013	2013/2014
0001	Betriebe	Anzahl	130	130	130
Bilanz					
2000	Summe Aktiva (Bilanzvermögen)	€ / Betrieb	4.158.525	4.242.300	4.218.498
2000	Summe Aktiva (Bilanzvermögen)	€ / ha LF	19.145	19.510	19.042
2100	Sachanlagen gesamt	€ / Betrieb	2.403.609	2.445.207	2.497.175
2111	dar. Boden	€ / Betrieb	482.229	523.282	584.583
2115	dar. Gebäude, baul. Anlagen	€ / Betrieb	1.057.860	1.071.658	1.047.603
2120	dar. techn. Anlagen u. Maschinen	€ / Betrieb	746.537	732.515	700.760
2130	dar. andere Anlagen insges.	€ / Betrieb	60.998	72.126	74.192
2160	dar. Anlagen im Bau, Anzahlungen	€ / Betrieb	55.175	44.844	89.138
2200	Finanzanlagen	€ / Betrieb	85.058	92.017	96.094
2211	dar. Anteile an verbund. Untern.	€ / Betrieb	18.159	18.159	20.551
2213	dar. Beteiligungen	€ / Betrieb	38.320	37.801	37.233
2300	Tiervermögen	€ / Betrieb	530.117	538.871	503.606
2320	dar. Rinder	€ / Betrieb	9.090	8.057	8.195
2330	dar. Schweine	€ / Betrieb	384.258	380.895	371.258
2400	Umlaufvermögen (ohne Tiere)	€ / Betrieb	1.124.165	1.141.830	1.091.552
2410	dav. Vorräte	€ / Betrieb	246.787	245.923	243.864
2412	dar. Feldinventar	€ / Betrieb	61.585	62.454	64.720
2420	dav. Finanzumlaufvermögen	€ / Betrieb	877.378	895.907	847.688
2431	dar. Forderungen aus Lief. u. Leist.	€ / Betrieb	284.323	269.388	249.472
2450	dar. Bank, Kasse	€ / Betrieb	164.694	202.374	213.731
9041	Eigenkapital (+ 50% Sonderposten)	€ / Betrieb	1.338.478	1.471.776	1.540.083
3600	dar. Geschäftsguth., gez. Kapital	€ / Betrieb	74.446	124.423	125.011
3140	Sonderposten gesamt	€ / Betrieb	282.159	261.277	237.570
3400	Rückstellungen	€ / Betrieb	60.443	70.006	74.781
3500	Verbindlichkeiten	€ / Betrieb	2.570.844	2.524.836	2.440.360
3510	dar. geg. Kreditinstituten	€ / Betrieb	1.555.648	1.542.984	1.494.825
3521	dar. aus Lieferungen u. Leistungen	€ / Betrieb	373.807	364.302	309.423
9280	Anlagenintensität	%	54	54	55
9281	Veralterungsgrad abnutzb. Anlagenverm.	%	53	50	47
9292	Fremdkapitaldeckung II	%	91	94	93
Investitionen, Finanzierung					
8300	Bruttoinvestitionen	€ / Betrieb	387.177	296.486	243.201
8231	Zugang Boden	€ / Betrieb	33.900	36.398	44.798
8232	Zugang Wirtschaftsgeb.u.baul. Anl.	€ / Betrieb	60.985	53.560	30.648
8251	Zugang Anlagen im Bau, Anzahlung	€ / Betrieb	144.912	83.305	120.935
8241	Zugang techn. Anlagen u. Masch.	€ / Betrieb	84.557	76.439	55.097
2800	Veränderung Tiervermögen	€ / Betrieb	6.831	6.153	-35.199
8400	Nettoinvestitionen	€ / Betrieb	154.808	50.173	807
8401	Nettoinvestitionen	€ / AK	11.037	3.451	56
8404	Veränderung Sachanlageverm. (o. Boden)	%	4	0	-1
9314	Nettoverbindlichkeiten	€ / Betrieb	1.693.466	1.628.929	1.592.672
9315	Veränd. Nettoverbindlichkeiten	€ / Betrieb	154.798	-65.515	-42.080
9317	Tilg.lang- u.mittelfr.Verbindlk.geg.Kreditinst.	€ / Betrieb	139.757	140.803	225.208
9318	Tilg.von Verbindlk.ges.(incl.Verm.auseinand.)	€ / Betrieb	164.034	168.596	265.156
9319	dar. Tilgung v.Altschuld.u.Verm.auseinand.	€ / Betrieb	104	85	90
2920	Veränd. Finanzumlaufvermögen	€ / Betrieb	39.962	20.464	-53.338
3822	Veränderung Sonder-AfA	€ / Betrieb	-529	-5.550	-1.047

Veredlungsbetriebe in ausgewählten Bundesländern
Identische Betriebe von 2011/12 bis 2013/14

Blatt 3 von 5

Kennzahl	Bezeichnung	Maßeinheit	2011/2012	2012/2013	2013/2014
0001	Betriebe	Anzahl	130	130	130
Gewinn- und Verlustrechnung					
Ertrag					
4010	Umsatzerlöse	€ / Betrieb	3.860.754	4.306.955	4.095.230
4100	dar. landwirtschaftl. Pflanzenprod.	€ / Betrieb	127.583	174.946	143.614
4112	dar. Getreide (ohne Körnermais)	€ / Betrieb	58.204	74.683	70.046
4120	dar. Ölfr., Hülsenfr., Faserpfl.	€ / Betrieb	34.323	45.322	44.271
4130	dar. Kartoffeln	€ / Betrieb	1.484	1.697	444
4140	dar. Zuckerrüben	€ / Betrieb	4.996	6.374	5.779
4173	dar. nachwachs. Rohstoffe / Energiepfl.	€ / Betrieb	5.435	7.961	6.671
4200	dar. Tierproduktion	€ / Betrieb	3.453.281	3.801.168	3.648.794
4220	dar. Rinder	€ / Betrieb	7.576	8.033	5.620
4230	dar. Milch	€ / Betrieb	9.698	9.122	10.883
4240	dar. Schweine	€ / Betrieb	1.754.383	1.988.901	2.013.010
4260	dar. Geflügel, Eier	€ / Betrieb	1.676.646	1.789.002	1.613.377
4300	dar. Obst, Weinbau	€ / Betrieb	0	0	0
4360	dar. Nebenbetr., Handel, Dienstleist.	€ / Betrieb	279.614	331.992	307.573
4368	dar. Lohnarbeit, Masch.miete	€ / Betrieb	17.098	16.862	15.016
4400	Bestandsveränderungen	€ / Betrieb	15.168	-3.727	-15.197
4500	Sonst. betr. Erträge	€ / Betrieb	300.222	295.492	271.875
4510	dar. Zulagen u. Zuschüsse	€ / Betrieb	145.590	95.235	98.873
4660	dar. betriebsbezogene Zahlungen	€ / Betrieb	71.889	72.684	72.753
4670	dar. entkoppelte Betriebsprämie	€ / Betrieb	63.058	64.122	62.732
4680	dar. Ausgleichszulage	€ / Betrieb	3.299	2.765	2.889
4690	dar. für umweltger. Agrarprod.	€ / Betrieb	4.890	4.965	5.467
4698	dar. sonstige Zuschüsse	€ / Betrieb	401	500	653
4600	dar. produktbezogene Zahlungen	€ / Betrieb	2.014	1.168	1.752
4610	dar. Beihilfen pflanzl. Prod.	€ / Betrieb	270	184	17
4640	dar. Prämien Tierprod.	€ / Betrieb	1.744	984	1.735
4520	dar. aufwandsbezogene Zahlungen	€ / Betrieb	71.687	21.383	24.368
4560	dar. Agrardieselerstattung	€ / Betrieb	5.213	6.045	6.109
4550	dar. Investitionszuschüsse	€ / Betrieb	60.427	9.081	10.407
4722	dar. Mieten u. Pachten	€ / Betrieb	22.167	22.048	24.313
4725	dar. zeitraumzugehörige Ust.	€ / Betrieb	10.000	10.873	11.188
4900	dar. zeitraumfremde Erträge	€ / Betrieb	20.652	26.130	17.001
Aufwand					
5100	Materialaufwand	€ / Betrieb	3.112.018	3.386.162	3.168.013
5110	dar. Pflanzenproduktion	€ / Betrieb	88.294	93.301	92.973
5111	dar. Saat- u. Pflanzgut	€ / Betrieb	18.572	17.366	17.898
5112	dar. Düngemittel	€ / Betrieb	26.753	31.822	27.493
5113	dar. Pflanzenschutz	€ / Betrieb	21.555	22.259	25.258
5210	dar. Tierproduktion	€ / Betrieb	2.529.050	2.754.466	2.554.052
5211	dar. Tierzukauf	€ / Betrieb	774.650	801.718	754.137
5280	dar. Futtermittelzukauf	€ / Betrieb	1.523.010	1.701.058	1.577.950
5292	dar. Tierarzt	€ / Betrieb	119.307	112.814	112.597
5293	dar. Besamung	€ / Betrieb	12.251	14.116	15.300
5294	dar. sonst. bezogene Leist. Tierprod.	€ / Betrieb	53.844	62.248	50.333
5330	dar. Nebenbetr., Handel, Dienstleist.	€ / Betrieb	148.279	151.594	137.736
5350	dar. sonst. Materialaufwand	€ / Betrieb	351.114	393.337	382.532
5352	dar. Heizmat., Strom	€ / Betrieb	155.126	171.120	164.003
5354	dar. Wasser, Abwasser	€ / Betrieb	8.603	9.480	9.026
5355	dar. Treib- u. Schmierstoffe	€ / Betrieb	40.421	42.460	39.974
5357	dar. Lohnarbeit, Masch.miete	€ / Betrieb	83.604	102.294	102.498

Veredlungsbetriebe in ausgewählten Bundesländern
Identische Betriebe von 2011/12 bis 2013/14

Blatt 4 von 5

Kennzahl	Bezeichnung	Maßeinheit	2011/2012	2012/2013	2013/2014
0001	Betriebe	Anzahl	130	130	130
Aufwand					
5500	Personalaufwand (ohne BUV)	€ / Betrieb	332.713	364.003	363.489
5501	Personalaufwand (ohne BUV)	€ / AK	24.406	25.700	25.932
5600	Betriebswirtschaftliche AfA	€ / Betrieb	214.881	223.310	232.746
5636	dar. Wirtschaftsgeb. u. baul. Anl.	€ / Betrieb	68.772	73.018	75.245
5642	dar. Maschinen u. Geräte	€ / Betrieb	52.170	53.369	53.517
5641	dar. Betriebsvorrichtungen	€ / Betrieb	64.110	68.260	68.677
5700	Sonst. betriebl. Aufwand	€ / Betrieb	406.201	389.409	383.358
5710	dar. Unterhaltung	€ / Betrieb	104.852	108.829	116.180
5715	dar. Gebäude u. baul. Anlagen	€ / Betrieb	26.930	22.089	24.006
5720	dar. techn. Anl., Masch., Fuhrp.	€ / Betrieb	77.862	86.621	92.142
5730	dar. Betriebsversicherung	€ / Betrieb	41.063	45.371	47.644
5731	dar. betriebliche Unfallversicherung	€ / Betrieb	5.559	9.594	9.486
5742	dar. Pachten	€ / Betrieb	25.555	26.750	27.803
5765	Pachtpreis / ha Pachtfläche	€ / ha	142	153	160
5764	dar. zeitraumzugehörige Vorsteuer	€ / Betrieb	7.019	7.751	7.655
5770	dar. zeitraumfremder Aufwand	€ / Betrieb	6.600	11.655	10.795
Unternehmensergebnis					
6000	Betriebsergebnis	€ / Betrieb	116.844	244.430	219.347
4000	Betriebliche Erträge	€ / Betrieb	4.182.564	4.607.184	4.366.970
5000	Betriebliche Aufwendungen	€ / Betrieb	4.065.721	4.362.754	4.147.623
7000	Finanzergebnis	€ / Betrieb	-88.614	-62.801	-56.659
7230	dar. Zinsaufwand	€ / Betrieb	88.748	88.879	81.382
7600	Außerordentliches Ergebnis	€ / Betrieb	456	-5.184	40
7800	Steuern vom Einkommen u. Ertrag	€ / Betrieb	17.081	15.300	21.652
7900	Sonstige Steuern	€ / Betrieb	391	6.705	6.606
7910	Unternehmensertrag	€ / Betrieb	4.206.873	4.641.715	4.400.375
7920	Unternehmensaufwand vor Steuern	€ / Betrieb	4.178.579	4.471.975	4.244.253
Rentabilität					
9000	Gewinn/Jahresübersch. vor Steuern	€ / Betrieb	28.295	169.738	156.125
9000	Gewinn/Jahresübersch. vor Steuern	€ / ha LF	130	781	705
9004	Ordentliches Ergebnis	€ / Betrieb	26.514	145.256	139.647
9004	Ordentliches Ergebnis	€ / ha LF	122	668	630
9006	Gewinn + Personalaufwand (ohne BUV)	€ / AK	25.737	36.709	36.132
9007	Ordentliches Ergeb. + Personalaufw. (o. BUV)	€ / AK	25.610	35.025	34.987
9008	Ordentliches Ergeb. + Personalaufw. (o. BUV)	€ / Betrieb	359.227	509.259	503.135
9071	Betriebseinkommen	€ / Betrieb	539.496	699.544	670.963
9073	Relative Faktorentlohnung	%	94,8	114,0	113,0
9103	Ordentliche Rentabilitätsrate	%	0,4	2,9	2,9
9120	Gesamtkapitalrentabilität	%	2,5	5,2	5,0
9131	Eigenkapitalrent. (ohne Boden)	%	0,5	12,9	12,0
Liquidität / Stabilität					
9601	Liquidität 1. Grades	%	25	32	38
9221	Cash flow I	€ / Betrieb	220.396	340.274	376.304
9223	Cash flow III (zur Neufinanzierung verfügbar)	€ / Betrieb	27.815	167.864	77.327
9240	Kapitaldienst	€ / Betrieb	251.259	256.099	345.400
9231	Langfristige Kapitaldienstgrenze	€ / Betrieb	62.584	223.781	184.518
9232	Mittelfristige Kapitaldienstgrenze	€ / Betrieb	131.747	297.197	260.342
9233	Kurzfristige Kapitaldienstgrenze	€ / Betrieb	264.321	435.715	400.846
9241	Ausschöpf. d. langfr. Kapitaldienstgr.	%	401	114	187
9242	Ausschöpf. d. mittelfr. Kapitaldienstgr.	%	191	86	133
9243	Ausschöpf. d. kurzfr. Kapitaldienstgr.	%	95	59	86
9270	Eigenkapitalquote	%	32	35	37
9230	Eigenkapitalveränderung	€ / Betrieb	-10.167	127.765	54.974
9239	Bereinigte Eigenkapitalveränderung	€ / Betrieb	-24.641	136.278	104.274
9238	Bereinigte Eigenkapitalveränderung	€ / AK	-1.757	9.373	7.251

Veredlungsbetriebe in ausgewählten Bundesländern
Identische Betriebe von 2011/12 bis 2013/14

Blatt 5 von 5

Kenn- zahl	Bezeichnung	Maß- einheit	2011/2012	2012/2013	2013/2014
0001	Betriebe	Anzahl	130	130	130
1	Umsatzerlöse Ferkel	€ / Betrieb	1.140.116,13	1.578.185,32	1.542.987,83
2	Umsatzerlöse Läufer	€ / Betrieb	657.917,24	671.222,25	608.811,80
3	Umsatzerlöse Mastschweine	€ / Betrieb	1.451.365,02	1.553.742,80	1.607.520,31
4	Umsatzerlöse Sauen	€ / Betrieb	264.565,80	319.506,33	284.416,20
5	Umsatzerlöse Legehennenhaltung	€ / Betrieb	3.559.124,50	3.750.996,47	3.286.465,24
6	Umsatzerlöse Mastgeflügelhaltung	€ / Betrieb	4.664.211,59	4.791.442,27	4.024.393,94
7	Verkaufte Ferkel bis 25 kg	Stück / Betrieb	25.756,78	30.584,80	30.636,75
8	Bestand Läufer	Stück / Betrieb	1.650,88	1.722,55	1.399,90
9	Bestand Läufer	VE / Betrieb	99,05	103,35	83,99
10	Verkaufte Läufer	Stück / Betrieb	13.022,11	11.329,80	9.482,48
11	Bestand Mastschweine	Stück / Betrieb	2.388,53	2.348,34	2.229,81
12	Bestand Mastschweine	VE / Betrieb	1.680,75	1.580,37	1.626,04
13	Verkaufte Mastschweine	Stück / Betrieb	10.504,68	9.877,32	10.162,73
14	Verkaufte Jungsauen	Stück / Betrieb	1.139,46	1.507,63	1.279,60
15	Bestand Zuchtsauen	Stück / Betrieb	1.271,88	1.282,83	1.319,36
16	Bestand Zuchtsauen	VE / Betrieb	419,72	423,33	435,39
17	Bestand Legehennen	Stück / Betrieb	92.765,81	91.939,89	91.368,50
18	Bestand Legehennen	VE / Betrieb	1.855,59	1.846,63	1.829,58
19	Bestand Mastgeflügel	Stück / Betrieb	11.677,70	12.579,51	12.675,88
20	Bestand Mastgeflügel	VE / Betrieb	175,17	188,69	190,14
21	Bestand Geflügel	VE / Betrieb	2.559,64	2.495,27	2.447,89
22	Bestand Geflügel (Stuttgarter Programm)	VE / Betrieb	3.709,48	3.594,34	3.091,25
23	Eier je Henne	Stück / Henne	302,09	306,30	305,52
24	Eierpreis	€ / 100 Eier	8,71	9,51	9,80
25	Ferkelpreis 1	€ / Tier	34,26	41,12	39,83
26	Ferkelpreis 2	€ / Tier	49,71	57,26	57,78
27	Läuferpreis	€ / Tier	51,65	62,13	64,20
28	Mastschweinpreis	€ / Tier	139,93	155,26	156,04
29	Bestand Schweine je Betrieb	Stück / Betrieb	9.010,76	8.835,20	8.488,33

Veredlungsbetriebe in ausgewählten Bundesländern
Schweinebetriebe (BWA 511; 512; 513)
Identische Betriebe von 2011/12 bis 2013/14

Blatt 1 von 5

Kennzahl	Bezeichnung	Maßeinheit	2011/2012	2012/2013	2013/2014
0001	Betriebe	Anzahl	91	91	91
Faktorausstattung					
1006	Wirtschaftliche Betriebsgröße	€/ ha LF	7.649	7.568	7.201
1030	Landw. genutzte Fläche (LF)	ha / Betrieb	277,5	277,9	280,5
1033	dar. zugepachtete LF (Netto)	ha / Betrieb	195,7	189,9	187,6
1150	Ackerfläche	% LF	92,4	92,9	92,8
1160	Dauergrünland	% LF	7,4	6,8	7,0
1056	Ertragsmesszahl	EMZ / a	34	34	34
1110	Arbeitskräfte insgesamt	AK / Betrieb	11,64	11,77	12,21
1114	AK-Besatz	AK / 100 ha LF	4,20	4,23	4,35
Produktionsstruktur					
1151	Ackerfläche (Anfang des Jahres)	ha AF / Betrieb	253,7	255,9	256,7
1210	dar. Getreide (ohne Körnermais)	ha / Betrieb	129,2	136,7	141,6
1230	dar. Ölfrüchte, Hülsenfr., Faserpflanzen	ha / Betrieb	46,9	44,6	40,6
1237	dar. Winterraps	ha / Betrieb	43,3	40,2	36,7
1240	dar. Kartoffeln	ha / Betrieb	0,7	0,7	0,5
1250	dar. Zuckerrüben	ha / Betrieb	1,8	2,3	1,7
1271	dar. Silomais	ha / Betrieb	18,1	26,3	30,4
1275	dar. sonst. Ackerfutter	ha / Betrieb	11,2	10,8	9,1
1284	dar. nachwachs. Rohstoffe / Energiepflanzen	ha / Betrieb	14,4	8,7	10,1
1300	Viehbesatz	VE / 100 ha LF	705,0	696,7	646,2
1330	dar. Rinder	Stück / Betrieb	26,5	23,7	22,4
1335	dar. Milchkühe	Stück / Betrieb	3,7	3,7	3,7
1336	dar. Mutter- und Ammenkühe	Stück / Betrieb	6,6	5,9	5,2
1339	dar. Jung- und Mastvieh	Stück / Betrieb	13,5	11,8	11,5
1350	dar. Schweine	Stück / Betrieb	9.303,7	9.122,0	8.764,6
1351	dar. Mastschweine und Läufer	Stück / Betrieb	3.353,6	3.345,4	2.901,2
1352	dar. Zuchtsauen	Stück / Betrieb	796,1	817,1	825,9
1340	dar. Schafe	Stück / Betrieb	2,2	2,3	2,3
1320	dar. Pferde	Stück / Betrieb	0,3	0,3	0,2
1391	Rauhfuttermittelverzehr	GV / Betrieb	19,8	17,8	17,0
Erträge, Leistungen, Preise					
1411	Getreide (ohne Körnermais)	dt / ha	51	54	61
1420	dar. Weizen	dt / ha	64	65	73
1426	dar. Wintergerste	dt / ha	54	52	63
1427	dar. Sommergerste	dt / ha	50	52	48
1433	dar. Roggen	dt / ha	32	41	47
1434	dar. Triticale	dt / ha	42	59	60
1465	Raps	dt / ha	23	30	39
1472	Kartoffeln	dt / ha	347	270	249
1473	Zuckerrüben	dt / ha	619	605	588
1631	Milchleistung (4 % Fett)	kg / Kuh	11.173	11.322	11.037
1632	Milchleistung (nat. Fettgehalt)	kg / Kuh	10.954	11.294	11.206
1612	Lebend geborene Ferkel	Ferkel / Sau	27	28	29
1511	Getreideerlös insges.(netto; o. Körnermais)	€/ dt	17,39	20,13	16,84
1520	Weizenerlös (netto)	€/ dt	18,33	22,88	18,25
1526	Wintergersteerlös (netto)	€/ dt	17,75	18,52	17,04
1527	Sommergersteerlös (netto)	€/ dt	16,65	14,19	16,96
1533	Roggenerlös (netto)	€/ dt	17,05	19,42	14,38
1534	Triticaleerlös (netto)	€/ dt	11,76	18,40	14,94
1565	Rapselerlös (netto)	€/ dt	40,97	44,26	38,45
1572	Kartoffelerlös (netto)	€/ dt	5,57	5,79	13,82
1573	Zuckerrübenerlös (netto)	€/ dt	3,86	4,11	4,35
1731	Milcherlös (netto bei 4 % Fett)	€/ dt	33,19	30,99	38,26
1732	Milcherlös (netto bei nat. Fettgehalt)	€/ dt	33,85	31,07	37,69

Veredlungsbetriebe in ausgewählten Bundesländern
Schweinebetriebe (BWA 511; 512; 513)
Identische Betriebe von 2011/12 bis 2013/14

Blatt 2 von 5

Kennzahl	Bezeichnung	Maßeinheit	2011/2012	2012/2013	2013/2014
0001	Betriebe	Anzahl	91	91	91
Bilanz					
2000	Summe Aktiva (Bilanzvermögen)	€ / Betrieb	4.152.853	4.207.005	4.390.813
2000	Summe Aktiva (Bilanzvermögen)	€ / ha LF	14.964	15.140	15.656
2100	Sachanlagen gesamt	€ / Betrieb	2.377.595	2.454.150	2.584.884
2111	dar. Boden	€ / Betrieb	551.373	598.478	671.718
2115	dar. Gebäude, baul. Anlagen	€ / Betrieb	1.033.010	1.052.355	1.042.178
2120	dar. techn. Anlagen u. Maschinen	€ / Betrieb	674.429	674.080	671.786
2130	dar. andere Anlagen insges.	€ / Betrieb	57.576	71.307	77.603
2160	dar. Anlagen im Bau, Anzahlungen	€ / Betrieb	60.059	56.825	120.327
2200	Finanzanlagen	€ / Betrieb	80.158	90.286	93.125
2211	dar. Anteile an verbund. Untern.	€ / Betrieb	14.222	14.222	17.639
2213	dar. Beteiligungen	€ / Betrieb	36.487	35.776	34.545
2300	Tiervermögen	€ / Betrieb	561.745	555.511	541.908
2320	dar. Rinder	€ / Betrieb	12.317	10.869	11.064
2330	dar. Schweine	€ / Betrieb	548.684	543.972	530.168
2400	Umlaufvermögen (ohne Tiere)	€ / Betrieb	1.113.877	1.081.954	1.144.070
2410	dav. Vorräte	€ / Betrieb	247.635	254.628	256.628
2412	dar. Feldinventar	€ / Betrieb	78.721	80.148	82.030
2420	dav. Finanzumlaufvermögen	€ / Betrieb	866.242	827.326	887.443
2431	dar. Forderungen aus Lief. u. Leist.	€ / Betrieb	285.322	223.165	227.707
2450	dar. Bank, Kasse	€ / Betrieb	200.489	258.470	265.252
9041	Eigenkapital (+ 50% Sonderposten)	€ / Betrieb	1.330.553	1.480.390	1.544.845
3600	dar. Geschäftsguth., gez. Kapital	€ / Betrieb	84.863	84.929	85.306
3140	Sonderposten gesamt	€ / Betrieb	199.563	184.721	170.239
3400	Rückstellungen	€ / Betrieb	47.228	60.823	80.136
3500	Verbindlichkeiten	€ / Betrieb	2.619.388	2.518.476	2.625.895
3510	dar. geg. Kreditinstituten	€ / Betrieb	1.541.323	1.536.027	1.561.605
3521	dar. aus Lieferungen u. Leistungen	€ / Betrieb	385.501	314.370	337.860
9280	Anlagenintensität	%	52	54	54
9281	Veralterungsgrad abnutzb. Anlagenverm.	%	50	48	47
9292	Fremdkapitaldeckung II	%	89	92	90
Investitionen, Finanzierung					
8300	Bruttoinvestitionen	€ / Betrieb	441.998	312.863	345.048
8231	Zugang Boden	€ / Betrieb	43.740	38.872	58.632
8232	Zugang Wirtschaftsgeb.u.baul. Anl.	€ / Betrieb	66.751	51.194	38.567
8251	Zugang Anlagen im Bau, Anzahlung	€ / Betrieb	145.747	106.200	161.007
8241	Zugang techn. Anlagen u. Masch.	€ / Betrieb	92.338	73.853	65.325
2800	Veränderung Tiervermögen	€ / Betrieb	28.420	-10.460	-14.060
8400	Nettoinvestitionen	€ / Betrieb	212.723	78.262	105.502
8401	Nettoinvestitionen	€ / AK	18.270	6.651	8.642
8404	Veränderung Sachanlageverm. (o. Boden)	%	5	1	2
9314	Nettoverbindlichkeiten	€ / Betrieb	1.753.146	1.691.151	1.738.452
9315	Veränd. Nettoverbindlichkeiten	€ / Betrieb	190.976	-64.533	40.163
9317	Tilg.lang- u.mittelfr.Verbindlk.geg.Kreditinst.	€ / Betrieb	139.557	137.980	248.252
9318	Tilg.von Verbindlk.ges.(incl.Verm.auseinand.)	€ / Betrieb	170.417	171.472	297.207
9319	dar. Tilgung v.Altschuld.u.Verm.auseinand.	€ / Betrieb	122	122	122
2920	Veränd. Finanzumlaufvermögen	€ / Betrieb	8.703	-35.377	52.853
3822	Veränderung Sonder-AfA	€ / Betrieb	-635	-7.967	-937

**Veredlungsbetriebe in ausgewählten Bundesländern
Schweinebetriebe (BWA 511; 512; 513)
Identische Betriebe von 2011/12 bis 2013/14**

Blatt 3 von 5

Kennzahl	Bezeichnung	Maßeinheit	2011/2012	2012/2013	2013/2014
0001	Betriebe	Anzahl	91	91	91
Gewinn- und Verlustrechnung					
Ertrag					
4010	Umsatzerlöse	€ / Betrieb	3.030.060	3.477.610	3.464.090
4100	dar. landwirtschaftl. Pflanzenprod.	€ / Betrieb	155.991	208.457	175.275
4112	dar. Getreide (ohne Körnermais)	€ / Betrieb	68.060	91.752	88.070
4120	dar. Ölfr., Hülsenfr., Faserpfl.	€ / Betrieb	44.315	55.743	54.267
4130	dar. Kartoffeln	€ / Betrieb	1.077	1.304	631
4140	dar. Zuckerrüben	€ / Betrieb	5.091	5.624	4.263
4173	dar. nachwachs. Rohstoffe / Energiepfl.	€ / Betrieb	7.764	11.373	9.530
4200	dar. Tierproduktion	€ / Betrieb	2.533.839	2.870.053	2.903.241
4220	dar. Rinder	€ / Betrieb	10.397	11.077	7.710
4230	dar. Milch	€ / Betrieb	13.854	13.032	15.547
4240	dar. Schweine	€ / Betrieb	2.505.180	2.840.125	2.874.807
4260	dar. Geflügel, Eier	€ / Betrieb	187	140	69
4300	dar. Obst, Weinbau	€ / Betrieb	0	0	0
4360	dar. Nebenbetr., Handel, Dienstleist.	€ / Betrieb	340.300	400.019	391.843
4368	dar. Lohnarbeit, Masch.miete	€ / Betrieb	21.100	17.671	19.168
4400	Bestandsveränderungen	€ / Betrieb	32.768	-12.521	1.583
4500	Sonst. betr. Erträge	€ / Betrieb	284.425	256.149	285.251
4510	dar. Zulagen u. Zuschüsse	€ / Betrieb	157.780	121.198	127.901
4660	dar. betriebsbezogene Zahlungen	€ / Betrieb	90.835	92.810	92.906
4670	dar. entkoppelte Betriebsprämie	€ / Betrieb	79.890	81.799	80.171
4680	dar. Ausgleichszulage	€ / Betrieb	4.252	3.504	3.617
4690	dar. für umweltger. Agrarprod.	€ / Betrieb	5.956	6.526	7.230
4698	dar. sonstige Zuschüsse	€ / Betrieb	404	565	638
4600	dar. produktbezogene Zahlungen	€ / Betrieb	2.852	1.669	2.502
4610	dar. Beihilfen pflanzl. Prod.	€ / Betrieb	360	263	25
4640	dar. Prämien Tierprod.	€ / Betrieb	2.492	1.406	2.478
4520	dar. aufwandsbezogene Zahlungen	€ / Betrieb	64.093	26.720	32.493
4560	dar. Agrardieselerstattung	€ / Betrieb	6.617	7.813	7.525
4550	dar. Investitionszuschüsse	€ / Betrieb	50.103	11.222	14.663
4722	dar. Mieten u. Pachten	€ / Betrieb	23.629	24.548	27.353
4725	dar. zeitraumzugehörige Ust.	€ / Betrieb	13.182	14.393	14.669
4900	dar. zeitraumfremde Erträge	€ / Betrieb	22.548	10.013	20.512
Aufwand					
5100	Materialaufwand	€ / Betrieb	2.432.332	2.656.195	2.656.453
5110	dar. Pflanzenproduktion	€ / Betrieb	113.498	119.186	118.792
5111	dar. Saat- u. Pflanzgut	€ / Betrieb	23.621	21.790	23.177
5112	dar. Düngemittel	€ / Betrieb	33.397	40.550	34.725
5113	dar. Pflanzenschutz	€ / Betrieb	26.946	28.063	31.566
5210	dar. Tierproduktion	€ / Betrieb	1.920.970	2.110.192	2.099.498
5211	dar. Tierzukauf	€ / Betrieb	596.322	623.658	632.578
5280	dar. Futtermittelzukauf	€ / Betrieb	1.134.173	1.285.575	1.258.457
5292	dar. Tierarzt	€ / Betrieb	111.623	103.440	113.604
5293	dar. Besamung	€ / Betrieb	17.431	20.112	21.805
5294	dar. sonst. bezogene Leist. Tierprod.	€ / Betrieb	41.282	49.451	46.094
5330	dar. Nebenbetr., Handel, Dienstleist.	€ / Betrieb	175.359	177.168	175.716
5350	dar. sonst. Materialaufwand	€ / Betrieb	225.667	251.973	258.093
5352	dar. Heizmat., Strom	€ / Betrieb	118.826	130.287	136.404
5354	dar. Wasser, Abwasser	€ / Betrieb	6.508	6.947	7.245
5355	dar. Treib- u. Schmierstoffe	€ / Betrieb	40.455	41.274	41.471
5357	dar. Lohnarbeit, Masch.miete	€ / Betrieb	40.513	55.694	52.656

Veredlungsbetriebe in ausgewählten Bundesländern
Schweinebetriebe (BWA 511; 512; 513)
Identische Betriebe von 2011/12 bis 2013/14

Blatt 4 von 5

Kenn- zahl	Bezeichnung	Maß- einheit	2011/2012	2012/2013	2013/2014
0001	Betriebe	Anzahl	91	91	91
Aufwand					
5500	Personalaufwand (ohne BUV)	€ / Betrieb	279.824	291.441	310.973
5501	Personalaufwand (ohne BUV)	€ / AK	24.837	25.532	26.218
5600	Betriebswirtschaftliche AfA	€ / Betrieb	193.126	203.876	209.147
5636	dar. Wirtschaftsgeb. u. baul. Anl.	€ / Betrieb	64.680	69.173	71.659
5642	dar. Maschinen u. Geräte	€ / Betrieb	36.936	36.373	36.228
5641	dar. Betriebsvorrichtungen	€ / Betrieb	75.658	81.175	81.286
5700	Sonst. betriebl. Aufwand	€ / Betrieb	311.669	290.967	329.560
5710	dar. Unterhaltung	€ / Betrieb	95.390	102.524	121.356
5715	dar. Gebäude u. baul. Anlagen	€ / Betrieb	29.095	25.106	27.242
5720	dar. techn. Anl., Masch., Fuhrp.	€ / Betrieb	66.246	77.268	94.100
5730	dar. Betriebsversicherung	€ / Betrieb	39.627	43.337	47.517
5731	dar. betriebliche Unfallversicherung	€ / Betrieb	5.972	9.929	10.612
5742	dar. Pachten	€ / Betrieb	30.971	32.522	33.845
5765	Pachtpreis / ha Pachtfläche	€ / ha	138	148	155
5764	dar. zeitraumzugehörige Vorsteuer	€ / Betrieb	9.313	10.182	9.993
5770	dar. zeitraumfremder Aufwand	€ / Betrieb	8.793	11.840	14.020
Unternehmensergebnis					
6000	Betriebsergebnis	€ / Betrieb	136.268	281.425	246.252
4000	Betriebliche Erträge	€ / Betrieb	3.353.088	3.723.717	3.752.407
5000	Betriebliche Aufwendungen	€ / Betrieb	3.216.820	3.442.292	3.506.155
7000	Finanzergebnis	€ / Betrieb	-67.900	-75.129	-63.157
7230	dar. Zinsaufwand	€ / Betrieb	89.612	89.032	81.062
7600	Außerordentliches Ergebnis	€ / Betrieb	218	-323	67
7800	Steuern vom Einkommen u. Ertrag	€ / Betrieb	6.480	18.529	24.751
7900	Sonstige Steuern	€ / Betrieb	5.466	6.072	6.341
7910	Unternehmensertrag	€ / Betrieb	3.381.148	3.747.552	3.782.708
7920	Unternehmensaufwand vor Steuern	€ / Betrieb	3.318.028	3.547.652	3.605.888
Rentabilität					
9000	Gewinn/Jahresübersch. vor Steuern	€ / Betrieb	63.120	199.897	176.824
9000	Gewinn/Jahresübersch. vor Steuern	€ / ha LF	227	719	630
9004	Ordentliches Ergebnis	€ / Betrieb	42.331	199.765	169.597
9004	Ordentliches Ergebnis	€ / ha LF	153	719	605
9006	Gewinn + Personalaufwand (ohne BUV)	€ / AK	29.454	41.756	39.958
9007	Ordentliches Ergeb. + Personalaufw. (o. BUV)	€ / AK	27.669	41.744	39.366
9008	Ordentliches Ergeb. + Personalaufw. (o. BUV)	€ / Betrieb	322.155	491.206	480.570
9071	Betriebseinkommen	€ / Betrieb	454.975	624.185	609.111
9073	Relative Faktorentlohnung	%	96,9	128,8	121,1
9103	Ordentliche Rentabilitätsrate	%	0,9	5,1	4,2
9120	Gesamtkapitalrentabilität	%	2,9	6,6	5,4
9131	Eigenkapitalrent. (ohne Boden)	%	2,3	19,9	16,3
Liquidität / Stabilität					
9601	Liquidität 1. Grades	%	30	47	47
9221	Cash flow I	€ / Betrieb	218.699	366.923	357.119
9223	Cash flow III (zur Neufinanzierung verfügbar)	€ / Betrieb	12.283	197.548	15.505
9240	Kapitaldienst	€ / Betrieb	257.896	258.602	376.661
9231	Langfristige Kapitaldienstgrenze	€ / Betrieb	102.192	264.234	194.745
9232	Mittelfristige Kapitaldienstgrenze	€ / Betrieb	167.408	333.937	267.178
9233	Kurzfristige Kapitaldienstgrenze	€ / Betrieb	295.229	467.782	403.537
9241	Ausschöpf. d. langfr. Kapitaldienstgr.	%	252	98	193
9242	Ausschöpf. d. mittelfr. Kapitaldienstgr.	%	154	77	141
9243	Ausschöpf. d. kurzfr. Kapitaldienstgr.	%	87	55	93
9270	Eigenkapitalquote	%	32	35	35
9230	Eigenkapitalveränderung	€ / Betrieb	11.133	142.648	53.622
9239	Bereinigte Eigenkapitalveränderung	€ / Betrieb	14.713	177.103	115.292
9238	Bereinigte Eigenkapitalveränderung	€ / AK	1.264	15.051	9.444

**Veredlungsbetriebe in ausgewählten Bundesländern
Schweinebetriebe (BWA 511; 512; 513)
Identische Betriebe von 2011/12 bis 2013/14**

Blatt 5 von 5

Kenn- zahl	Bezeichnung	Maß- einheit	2011/2012	2012/2013	2013/2014
0001	Betriebe	Anzahl	91	91	91
1	Umsatzerlöse Ferkel	€ / Betrieb	1.159.361,64	1.605.202,62	1.591.789,15
2	Umsatzerlöse Läufer	€ / Betrieb	672.462,71	703.875,28	608.811,80
3	Umsatzerlöse Mastschweine	€ / Betrieb	1.507.748,21	1.594.545,83	1.651.844,68
4	Umsatzerlöse Sauen	€ / Betrieb	269.336,26	325.264,06	289.174,32
5	Umsatzerlöse Legehennenhaltung	€ / Betrieb			
6	Umsatzerlöse Mastgeflügelhaltung	€ / Betrieb	17.004,23	12.776,30	6.238,89
7	Verkaufte Ferkel bis 25 kg	Stück / Betrieb	26.192,98	31.108,72	31.621,55
8	Bestand Läufer	Stück / Betrieb	1.718,41	1.792,47	1.438,11
9	Bestand Läufer	VE / Betrieb	103,10	107,55	86,29
10	Verkaufte Läufer	Stück / Betrieb	13.316,43	11.611,55	9.482,48
11	Bestand Mastschweine	Stück / Betrieb	2.485,69	2.410,82	2.292,34
12	Bestand Mastschweine	VE / Betrieb	1.724,08	1.621,39	1.670,14
13	Verkaufte Mastschweine	Stück / Betrieb	10.775,53	10.133,69	10.438,38
14	Verkaufte Jungsauen	Stück / Betrieb	1.139,46	1.507,63	1.279,60
15	Bestand Zuchtsauen	Stück / Betrieb	1.317,16	1.327,86	1.342,11
16	Bestand Zuchtsauen	VE / Betrieb	434,66	438,19	442,90
17	Bestand Legehennen	Stück / Betrieb	96,00	94,50	95,50
18	Bestand Legehennen	VE / Betrieb	1,75	1,72	1,74
19	Bestand Mastgeflügel	Stück / Betrieb	275,00	154,00	35,00
20	Bestand Mastgeflügel	VE / Betrieb	4,13	2,31	0,53
21	Bestand Geflügel	VE / Betrieb	3,03	2,10	1,22
22	Bestand Geflügel (Stuttgarter Programm)	VE / Betrieb	2,51	1,88	1,40
23	Eier je Henne	Stück / Henne	0,00	0,00	0,00
24	Eierpreis	€ / 100 Eier			
25	Ferkelpreis 1	€ / Tier	34,26	41,12	39,83
26	Ferkelpreis 2	€ / Tier	49,70	57,26	57,78
27	Läuferpreis	€ / Tier	51,65	62,13	64,20
28	Mastschweinpreis	€ / Tier	139,92	155,25	156,05
29	Bestand Schweine je Betrieb	Stück / Betrieb	9.303,66	9.121,97	8.764,61

Veredlungsbetriebe in ausgewählten Bundesländern
Spezialisierte Schweineaufzuchtbetriebe (BWA 511)
Identische Betriebe von 2011/12 bis 2013/14

Blatt 1 von 5

Kennzahl	Bezeichnung	Maßeinheit	2011/2012	2012/2013	2013/2014
0001	Betriebe	Anzahl	39	39	39
Faktorausstattung					
1006	Wirtschaftliche Betriebsgröße	€/ ha LF	9,435	9,487	9,183
1030	Landw. genutzte Fläche (LF)	ha / Betrieb	235,6	241,6	242,8
1033	dar. zugepachtete LF (Netto)	ha / Betrieb	160,2	162,8	158,4
1150	Ackerfläche	% LF	94,6	95,1	95,3
1160	Dauergrünland	% LF	5,4	4,9	4,7
1056	Ertragsmesszahl	EMZ / a	39	38	38
1110	Arbeitskräfte insgesamt	AK / Betrieb	13,72	13,87	14,43
1114	AK-Besatz	AK / 100 ha LF	5,82	5,74	5,94
Produktionsstruktur					
1151	Ackerfläche (Anfang des Jahres)	ha AF / Betrieb	216,4	222,7	226,7
1210	dar. Getreide (ohne Körnermais)	ha / Betrieb	112,6	111,1	122,3
1230	dar. Ölfrüchte, Hülsenfr., Faserpflanzen	ha / Betrieb	37,7	37,0	34,8
1237	dar. Winterraps	ha / Betrieb	35,8	36,2	34,0
1240	dar. Kartoffeln	ha / Betrieb	0,0	0,0	0,0
1250	dar. Zuckerrüben	ha / Betrieb	0,9	0,8	0,8
1271	dar. Silomais	ha / Betrieb	13,5	27,8	41,7
1275	dar. sonst. Ackerfutter	ha / Betrieb	5,1	4,2	1,5
1284	dar. nachwachs. Rohstoffe / Energiepflanzen	ha / Betrieb	16,0	9,6	9,6
1300	Viehbesatz	VE / 100 ha LF	783,7	770,9	734,5
1330	dar. Rinder	Stück / Betrieb	0,0	0,0	0,0
1335	dar. Milchkühe	Stück / Betrieb	0,0	0,0	0,0
1336	dar. Mutter- und Ammenkühe	Stück / Betrieb	0,0	0,0	0,0
1339	dar. Jung- und Mastvieh	Stück / Betrieb	0,0	0,0	0,0
1350	dar. Schweine	Stück / Betrieb	10.523,9	10.524,6	10.394,5
1351	dar. Mastschweine und Läufer	Stück / Betrieb	1.105,4	1.116,3	739,0
1352	dar. Zuchtsauen	Stück / Betrieb	1.484,4	1.534,6	1.556,6
1340	dar. Schafe	Stück / Betrieb	1,0	1,2	1,5
1320	dar. Pferde	Stück / Betrieb	0,4	0,4	0,3
1391	Rauhfuttermittelverzehr	GV / Betrieb	1,5	1,0	1,0
Erträge, Leistungen, Preise					
1411	Getreide (ohne Körnermais)	dt / ha	56	64	65
1420	dar. Weizen	dt / ha	62	68	70
1426	dar. Wintergerste	dt / ha	55	57	64
1427	dar. Sommergerste	dt / ha	49	57	45
1433	dar. Roggen	dt / ha	35	52	58
1434	dar. Triticale	dt / ha	62	88	72
1465	Raps	dt / ha	28	31	39
1472	Kartoffeln	dt / ha			
1473	Zuckerrüben	dt / ha	345	375	442
1631	Milchleistung (4 % Fett)	kg / Kuh			
1632	Milchleistung (nat. Fettgehalt)	kg / Kuh			
1612	Lebend geborene Ferkel	Ferkel / Sau	27	28	29
1511	Getreideerlös insges.(netto; o. Körnermais)	€/ dt	17,47	19,10	16,65
1520	Weizenerlös (netto)	€/ dt	18,82	21,09	17,58
1526	Wintergersteerlös (netto)	€/ dt	17,54	17,67	16,89
1527	Sommergersteerlös (netto)	€/ dt	15,37	13,11	18,20
1533	Roggenerlös (netto)	€/ dt	19,26	19,25	14,41
1534	Triticaleerlös (netto)	€/ dt	11,27	18,72	15,35
1565	Rapselerlös (netto)	€/ dt	39,81	41,21	37,48
1572	Kartoffelerlös (netto)	€/ dt			
1573	Zuckerrübenerlös (netto)	€/ dt	3,40	3,00	3,25
1731	Milcherlös (netto bei 4 % Fett)	€/ dt			
1732	Milcherlös (netto bei nat. Fettgehalt)	€/ dt			

**Veredlungsbetriebe in ausgewählten Bundesländern
Spezialisierte Schweineaufzuchtbetriebe (BWA 511)
Identische Betriebe von 2011/12 bis 2013/14**

Blatt 2 von 5

Kennzahl	Bezeichnung	Maßeinheit	2011/2012	2012/2013	2013/2014
0001	Betriebe	Anzahl	39	39	39
Bilanz					
2000	Summe Aktiva (Bilanzvermögen)	€ / Betrieb	4.802.126	4.807.652	4.998.105
2000	Summe Aktiva (Bilanzvermögen)	€ / ha LF	20.383	19.897	20.587
2100	Sachanlagen gesamt	€ / Betrieb	3.088.139	3.110.793	3.270.444
2111	dar. Boden	€ / Betrieb	554.605	579.120	671.682
2115	dar. Gebäude, baul. Anlagen	€ / Betrieb	1.479.115	1.502.762	1.474.198
2120	dar. techn. Anlagen u. Maschinen	€ / Betrieb	966.479	914.192	880.567
2130	dar. andere Anlagen insges.	€ / Betrieb	46.647	52.417	57.980
2160	dar. Anlagen im Bau, Anzahlungen	€ / Betrieb	40.495	61.592	184.908
2200	Finanzanlagen	€ / Betrieb	88.665	88.552	92.445
2211	dar. Anteile an verbund. Untern.	€ / Betrieb	14.117	14.117	19.245
2213	dar. Beteiligungen	€ / Betrieb	59.833	58.425	58.570
2300	Tiervermögen	€ / Betrieb	634.710	628.719	615.876
2320	dar. Rinder	€ / Betrieb	0	0	0
2330	dar. Schweine	€ / Betrieb	633.759	627.922	615.075
2400	Umlaufvermögen (ohne Tiere)	€ / Betrieb	977.090	957.880	998.689
2410	dav. Vorräte	€ / Betrieb	149.112	160.048	160.196
2412	dar. Feldinventar	€ / Betrieb	75.723	83.099	83.685
2420	dav. Finanzumlaufvermögen	€ / Betrieb	827.977	797.832	838.493
2431	dar. Forderungen aus Lief. u. Leist.	€ / Betrieb	354.309	243.424	247.658
2450	dar. Bank, Kasse	€ / Betrieb	161.549	211.987	238.484
9041	Eigenkapital (+ 50% Sonderposten)	€ / Betrieb	1.105.292	1.278.058	1.399.088
3600	dar. Geschäftsguth., gez. Kapital	€ / Betrieb	91.768	91.768	92.666
3140	Sonderposten gesamt	€ / Betrieb	228.420	211.178	198.268
3400	Rückstellungen	€ / Betrieb	55.665	67.303	75.290
3500	Verbindlichkeiten	€ / Betrieb	3.482.073	3.311.302	3.374.491
3510	dar. geg. Kreditinstituten	€ / Betrieb	2.331.084	2.320.749	2.246.912
3521	dar. aus Lieferungen u. Leistungen	€ / Betrieb	378.631	324.932	351.170
9280	Anlagenintensität	%	61	62	62
9281	Veralterungsgrad abnutzb. Anlagenverm.	%	59	54	53
9292	Fremdkapitaldeckung II	%	74	75	74
Investitionen, Finanzierung					
8300	Bruttoinvestitionen	€ / Betrieb	589.113	296.072	373.598
8231	Zugang Boden	€ / Betrieb	49.996	22.052	58.941
8232	Zugang Wirtschaftsgeb.u.baul. Anl.	€ / Betrieb	113.638	63.826	23.187
8251	Zugang Anlagen im Bau, Anzahlung	€ / Betrieb	215.042	105.686	238.285
8241	Zugang techn. Anlagen u. Masch.	€ / Betrieb	115.187	79.792	40.558
2800	Veränderung Tiervermögen	€ / Betrieb	55.895	-9.427	-14.053
8400	Nettoinvestitionen	€ / Betrieb	333.893	19.778	105.643
8401	Nettoinvestitionen	€ / AK	24.342	1.426	7.323
8404	Veränderung Sachanlageverm. (o. Boden)	%	7	0	1
9314	Nettoverbindlichkeiten	€ / Betrieb	2.654.095	2.513.470	2.535.998
9315	Veränd. Nettoverbindlichkeiten	€ / Betrieb	291.482	-140.454	9.857
9317	Tilg.lang- u.mittelfr.Verbindlk.geg.Kreditinst.	€ / Betrieb	172.796	208.803	455.240
9318	Tilg.von Verbindlk.ges.(incl.Verm.auseinand.)	€ / Betrieb	200.088	250.225	528.910
9319	dar. Tilgung v.Altschuld.u.Verm.auseinand.	€ / Betrieb	0	0	0
2920	Veränd. Finanzumlaufvermögen	€ / Betrieb	-37.667	-27.568	21.051
3822	Veränderung Sonder-AfA	€ / Betrieb	-1.089	-3.623	-419

**Veredlungsbetriebe in ausgewählten Bundesländern
Spezialisierte Schweineaufzuchtbetriebe (BWA 511)
Identische Betriebe von 2011/12 bis 2013/14**

Blatt 3 von 5

Kenn- zahl	Bezeichnung	Maß- einheit	2011/2012	2012/2013	2013/2014
0001	Betriebe	Anzahl	39	39	39
Gewinn- und Verlustrechnung					
Ertrag					
4010	Umsatzerlöse	€ / Betrieb	2.783.117	3.440.482	3.471.174
4100	dar. landwirtschaftl. Pflanzenprod.	€ / Betrieb	161.503	217.403	195.243
4112	dar. Getreide (ohne Körnermais)	€ / Betrieb	75.980	101.501	102.317
4120	dar. Ölfr., Hülsenfr., Faserpfl.	€ / Betrieb	41.779	46.386	50.017
4130	dar. Kartoffeln	€ / Betrieb	0	0	0
4140	dar. Zuckerrüben	€ / Betrieb	1.103	849	1.084
4173	dar. nachwachs. Rohstoffe / Energiepfl.	€ / Betrieb	5.012	12.272	13.996
4200	dar. Tierproduktion	€ / Betrieb	2.390.122	2.918.900	3.003.873
4220	dar. Rinder	€ / Betrieb	0	0	0
4230	dar. Milch	€ / Betrieb	0	0	0
4240	dar. Schweine	€ / Betrieb	2.384.599	2.911.136	2.996.509
4260	dar. Geflügel, Eier	€ / Betrieb	0	0	0
4300	dar. Obst, Weinbau	€ / Betrieb	0	0	0
4360	dar. Nebenbetr., Handel, Dienstleist.	€ / Betrieb	233.136	305.389	278.621
4368	dar. Lohnarbeit, Masch.miete	€ / Betrieb	15.998	12.793	10.636
4400	Bestandsveränderungen	€ / Betrieb	59.872	-5.870	-14.763
4500	Sonst. betr. Erträge	€ / Betrieb	357.626	231.568	275.916
4510	dar. Zulagen u. Zuschüsse	€ / Betrieb	190.950	99.513	103.774
4660	dar. betriebsbezogene Zahlungen	€ / Betrieb	73.662	77.136	75.487
4670	dar. entkoppelte Betriebsprämie	€ / Betrieb	68.036	70.178	68.799
4680	dar. Ausgleichszulage	€ / Betrieb	2.969	1.728	2.108
4690	dar. für umweltger. Agrarprod.	€ / Betrieb	2.539	3.886	4.230
4698	dar. sonstige Zuschüsse	€ / Betrieb	117	565	350
4600	dar. produktbezogene Zahlungen	€ / Betrieb	4.448	1.414	3.870
4610	dar. Beihilfen pflanzl. Prod.	€ / Betrieb	76	71	33
4640	dar. Prämien Tierprod.	€ / Betrieb	4.373	1.343	3.836
4520	dar. aufwandsbezogene Zahlungen	€ / Betrieb	112.840	20.963	24.418
4560	dar. Agrardieselerstattung	€ / Betrieb	6.379	8.473	6.797
4550	dar. Investitionszuschüsse	€ / Betrieb	101.341	6.254	5.232
4722	dar. Mieten u. Pachten	€ / Betrieb	20.739	23.104	26.064
4725	dar. zeitraumzugehörige Ust.	€ / Betrieb	25.144	27.713	28.378
4900	dar. zeitraumfremde Erträge	€ / Betrieb	34.538	8.987	32.468
Aufwand					
5100	Materialaufwand	€ / Betrieb	2.103.553	2.328.475	2.353.815
5110	dar. Pflanzenproduktion	€ / Betrieb	112.239	118.651	123.463
5111	dar. Saat- u. Pflanzgut	€ / Betrieb	21.134	21.622	22.904
5112	dar. Düngemittel	€ / Betrieb	32.345	40.211	30.254
5113	dar. Pflanzenschutz	€ / Betrieb	23.467	26.672	31.705
5210	dar. Tierproduktion	€ / Betrieb	1.653.300	1.801.384	1.860.382
5211	dar. Tierzukauf	€ / Betrieb	306.473	289.872	317.033
5280	dar. Futtermittelzukauf	€ / Betrieb	1.079.785	1.223.718	1.230.775
5292	dar. Tierarzt	€ / Betrieb	166.362	158.346	174.484
5293	dar. Besamung	€ / Betrieb	30.739	36.291	40.237
5294	dar. sonst. bezogene Leist. Tierprod.	€ / Betrieb	36.936	53.119	53.764
5330	dar. Nebenbetr., Handel, Dienstleist.	€ / Betrieb	94.781	119.080	80.353
5350	dar. sonst. Materialaufwand	€ / Betrieb	243.380	293.890	299.250
5352	dar. Heizmat., Strom	€ / Betrieb	145.001	162.270	170.528
5354	dar. Wasser, Abwasser	€ / Betrieb	6.690	7.193	6.415
5355	dar. Treib- u. Schmierstoffe	€ / Betrieb	38.005	38.842	39.836
5357	dar. Lohnarbeit, Masch.miete	€ / Betrieb	35.424	67.359	59.629

**Veredlungsbetriebe in ausgewählten Bundesländern
Spezialisierte Schweineaufzuchtbetriebe (BWA 511)
Identische Betriebe von 2011/12 bis 2013/14**

Blatt 4 von 5

Kenn- zahl	Bezeichnung	Maß- einheit	2011/2012	2012/2013	2013/2014
0001	Betriebe	Anzahl	39	39	39
Aufwand					
5500	Personalaufwand (ohne BUV)	€ / Betrieb	321.947	335.961	360.669
5501	Personalaufwand (ohne BUV)	€ / AK	23.952	24.705	25.455
5600	Betriebswirtschaftliche AfA	€ / Betrieb	239.727	254.215	259.228
5636	dar. Wirtschaftsgeb. u. baul. Anl.	€ / Betrieb	79.559	87.536	90.862
5642	dar. Maschinen u. Geräte	€ / Betrieb	48.053	46.361	44.989
5641	dar. Betriebsvorrichtungen	€ / Betrieb	97.421	104.591	103.747
5700	Sonst. betriebl. Aufwand	€ / Betrieb	365.977	314.216	350.927
5710	dar. Unterhaltung	€ / Betrieb	86.876	107.455	129.984
5715	dar. Gebäude u. baul. Anlagen	€ / Betrieb	20.579	29.425	30.720
5720	dar. techn. Anl., Masch., Fuhrp.	€ / Betrieb	66.293	77.827	99.264
5730	dar. Betriebsversicherung	€ / Betrieb	46.812	54.120	59.466
5731	dar. betriebliche Unfallversicherung	€ / Betrieb	5.537	9.791	10.935
5742	dar. Pachten	€ / Betrieb	28.868	31.414	31.402
5765	Pachtpreis / ha Pachtfläche	€ / ha	157	166	167
5764	dar. zeitraumzugehörige Vorsteuer	€ / Betrieb	17.384	19.484	19.198
5770	dar. zeitraumfremder Aufwand	€ / Betrieb	9.213	9.614	9.618
Unternehmensergebnis					
6000	Betriebsergebnis	€ / Betrieb	181.689	435.913	407.923
4000	Betriebliche Erträge	€ / Betrieb	3.212.552	3.668.343	3.732.593
5000	Betriebliche Aufwendungen	€ / Betrieb	3.030.863	3.232.431	3.324.670
7000	Finanzergebnis	€ / Betrieb	-102.030	-126.516	-113.585
7230	dar. Zinsaufwand	€ / Betrieb	122.970	119.577	102.896
7600	Außerordentliches Ergebnis	€ / Betrieb	306	-1.344	-946
7800	Steuern vom Einkommen u. Ertrag	€ / Betrieb	4.708	17.414	25.785
7900	Sonstige Steuern	€ / Betrieb	5.255	7.333	7.294
7910	Unternehmensertrag	€ / Betrieb	3.234.554	3.680.896	3.747.454
7920	Unternehmensaufwand vor Steuern	€ / Betrieb	3.159.845	3.380.177	3.461.356
Rentabilität					
9000	Gewinn/Jahresübersch. vor Steuern	€ / Betrieb	74.709	300.719	286.098
9000	Gewinn/Jahresübersch. vor Steuern	€ / ha LF	317	1.245	1.178
9004	Ordentliches Ergebnis	€ / Betrieb	36.814	318.873	287.556
9004	Ordentliches Ergebnis	€ / ha LF	156	1.320	1.184
9006	Gewinn + Personalaufwand (ohne BUV)	€ / AK	28.917	45.892	44.830
9007	Ordentliches Ergeb. + Personalaufw. (o. BUV)	€ / AK	26.155	47.200	44.931
9008	Ordentliches Ergeb. + Personalaufw. (o. BUV)	€ / Betrieb	358.760	654.834	648.225
9071	Betriebseinkommen	€ / Betrieb	516.931	813.277	794.428
9073	Relative Faktorentlohnung	%	97,7	148,4	140,7
9103	Ordentliche Rentabilitätsrate	%	0,9	8,5	7,5
9120	Gesamtkapitalrentabilität	%	3,1	8,9	7,6
9131	Eigenkapitalrent. (ohne Boden)	%	2,7	42,6	36,3
Liquidität / Stabilität					
9601	Liquidität 1. Grades	%	23	32	37
9221	Cash flow I	€ / Betrieb	304.161	512.718	516.130
9223	Cash flow III (zur Neufinanzierung verfügbar)	€ / Betrieb	58.118	240.510	-73.921
9240	Kapitaldienst	€ / Betrieb	320.311	367.289	629.782
9231	Langfristige Kapitaldienstgrenze	€ / Betrieb	127.906	366.267	283.734
9232	Mittelfristige Kapitaldienstgrenze	€ / Betrieb	208.051	454.364	375.668
9233	Kurzfristige Kapitaldienstgrenze	€ / Betrieb	367.633	620.482	542.528
9241	Ausschöpf. d. langfr. Kapitaldienstgr.	%	250	100	222
9242	Ausschöpf. d. mittelfr. Kapitaldienstgr.	%	154	81	168
9243	Ausschöpf. d. kurzfr. Kapitaldienstgr.	%	87	59	116
9270	Eigenkapitalquote	%	23	27	28
9230	Eigenkapitalveränderung	€ / Betrieb	11.051	164.458	92.121
9239	Bereinigte Eigenkapitalveränderung	€ / Betrieb	7.682	249.202	182.861
9238	Bereinigte Eigenkapitalveränderung	€ / AK	560	17.962	12.675

**Veredlungsbetriebe in ausgewählten Bundesländern
Spezialisierte Schweineaufzuchtbetriebe (BWA 511)
Identische Betriebe von 2011/12 bis 2013/14**

Blatt 5 von 5

Kenn- zahl	Bezeichnung	Maß- einheit	2011/2012	2012/2013	2013/2014
0001	Betriebe	Anzahl	39	39	39
1	Umsatzerlöse Ferkel	€ / Betrieb	1.602.874,52	2.251.715,93	2.334.020,08
2	Umsatzerlöse Läufer	€ / Betrieb	968.488,60	948.087,35	891.457,08
3	Umsatzerlöse Mastschweine	€ / Betrieb	319.283,16	300.565,85	331.986,89
4	Umsatzerlöse Sauen	€ / Betrieb	323.925,90	385.216,94	350.813,53
5	Umsatzerlöse Legehennenhaltung	€ / Betrieb			
6	Umsatzerlöse Mastgeflügelhaltung	€ / Betrieb			
7	Verkaufte Ferkel bis 25 kg	Stück / Betrieb	36.079,46	43.519,97	45.714,74
8	Bestand Läufer	Stück / Betrieb	983,95	1.135,47	661,49
9	Bestand Läufer	VE / Betrieb	59,04	68,13	39,69
10	Verkaufte Läufer	Stück / Betrieb	18.909,83	16.789,57	14.391,76
11	Bestand Mastschweine	Stück / Betrieb	771,40	688,56	616,44
12	Bestand Mastschweine	VE / Betrieb	370,20	299,73	327,98
13	Verkaufte Mastschweine	Stück / Betrieb	2.313,73	1.873,33	2.049,86
14	Verkaufte Jungsauen	Stück / Betrieb	1.170,22	1.540,05	1.414,80
15	Bestand Zuchtsauen	Stück / Betrieb	1.654,07	1.709,93	1.734,45
16	Bestand Zuchtsauen	VE / Betrieb	545,84	564,28	572,37
17	Bestand Legehennen	Stück / Betrieb			
18	Bestand Legehennen	VE / Betrieb			
19	Bestand Mastgeflügel	Stück / Betrieb			
20	Bestand Mastgeflügel	VE / Betrieb			
21	Bestand Geflügel	VE / Betrieb			
22	Bestand Geflügel (Stuttgarter Programm)	VE / Betrieb			
23	Eier je Henne	Stück / Henne			
24	Eierpreis	€ / 100 Eier			
25	Ferkelpreis 1	€ / Tier	34,66	41,45	40,10
26	Ferkelpreis 2	€ / Tier	49,91	58,19	59,22
27	Läuferpreis	€ / Tier	51,22	60,50	61,94
28	Mastschweinpreis	€ / Tier	137,99	153,76	154,59
29	Bestand Schweine je Betrieb	Stück / Betrieb	10.523,85	10.524,55	10.394,45

Veredlungsbetriebe in ausgewählten Bundesländern
Spezialisierte Schweinemastbetriebe (BWA 512)
Identische Betriebe von 2011/12 bis 2013/14

Blatt 1 von 5

Kennzahl	Bezeichnung	Maßeinheit	2011/2012	2012/2013	2013/2014
0001	Betriebe	Anzahl	34	34	34
Faktorausstattung					
1006	Wirtschaftliche Betriebsgröße	€/ ha LF	5.777	5.446	5.250
1030	Landw. genutzte Fläche (LF)	ha / Betrieb	311,7	307,1	308,6
1033	dar. zugepachtete LF (Netto)	ha / Betrieb	212,7	197,4	193,6
1150	Ackerfläche	% LF	91,6	92,3	92,1
1160	Dauergrünland	% LF	8,1	7,1	7,4
1056	Ertragsmesszahl	EMZ / a	31	31	31
1110	Arbeitskräfte insgesamt	AK / Betrieb	8,45	8,44	8,66
1114	AK-Besatz	AK / 100 ha LF	2,71	2,75	2,81
Produktionsstruktur					
1151	Ackerfläche (Anfang des Jahres)	ha AF / Betrieb	284,7	283,3	283,1
1210	dar. Getreide (ohne Körnermais)	ha / Betrieb	136,8	157,2	157,1
1230	dar. Ölfrüchte, Hülsenfr., Faserpflanzen	ha / Betrieb	62,5	54,9	49,3
1237	dar. Winterraps	ha / Betrieb	56,0	48,0	42,7
1240	dar. Kartoffeln	ha / Betrieb	1,7	1,8	1,4
1250	dar. Zuckerrüben	ha / Betrieb	3,3	4,8	3,3
1271	dar. Silomais	ha / Betrieb	19,9	19,0	19,8
1275	dar. sonst. Ackerfutter	ha / Betrieb	16,2	15,7	11,8
1284	dar. nachwachs. Rohstoffe / Energiepflanzen	ha / Betrieb	5,8	5,0	6,9
1300	Viehbesatz	VE / 100 ha LF	557,3	538,5	511,9
1330	dar. Rinder	Stück / Betrieb	37,2	32,7	30,8
1335	dar. Milchkühe	Stück / Betrieb	0,0	0,0	0,0
1336	dar. Mutter- und Ammenkühe	Stück / Betrieb	9,7	8,9	7,8
1339	dar. Jung- und Mastvieh	Stück / Betrieb	24,2	21,2	20,6
1350	dar. Schweine	Stück / Betrieb	6.419,5	5.899,9	5.800,4
1351	dar. Mastschweine und Läufer	Stück / Betrieb	5.164,4	5.068,1	4.740,8
1352	dar. Zuchtsauen	Stück / Betrieb	14,2	13,2	3,9
1340	dar. Schafe	Stück / Betrieb	2,3	2,4	2,5
1320	dar. Pferde	Stück / Betrieb	0,2	0,2	0,2
1391	Rauhfuttermittelverzehrer	GV / Betrieb	25,0	21,9	21,0
Erträge, Leistungen, Preise					
1411	Getreide (ohne Körnermais)	dt / ha	52	49	59
1420	dar. Weizen	dt / ha	69	63	81
1426	dar. Wintergerste	dt / ha	56	53	65
1427	dar. Sommergerste	dt / ha	59	45	54
1433	dar. Roggen	dt / ha	31	37	42
1434	dar. Triticale	dt / ha	36	47	50
1465	Raps	dt / ha	21	29	38
1472	Kartoffeln	dt / ha	353	270	251
1473	Zuckerrüben	dt / ha	685	641	613
1631	Milchleistung (4 % Fett)	kg / Kuh			
1632	Milchleistung (nat. Fettgehalt)	kg / Kuh			
1612	Lebend geborene Ferkel	Ferkel / Sau	29	30	26
1511	Getreideerlös insges.(netto; o. Körnermais)	€/ dt	16,60	21,20	17,05
1520	Weizenerlös (netto)	€/ dt	17,71	25,03	18,72
1526	Wintergersteerlös (netto)	€/ dt	17,44	19,63	17,43
1527	Sommergersteerlös (netto)	€/ dt	13,25	17,46	14,70
1533	Roggenerlös (netto)	€/ dt	15,36	19,01	13,79
1534	Triticaleerlös (netto)	€/ dt	11,04	14,75	14,09
1565	Rapselerlös (netto)	€/ dt	41,43	46,37	39,72
1572	Kartoffelerlös (netto)	€/ dt	5,37	5,79	13,82
1573	Zuckerrübenelerlös (netto)	€/ dt	3,89	4,06	4,45
1731	Milcherlös (netto bei 4 % Fett)	€/ dt			
1732	Milcherlös (netto bei nat. Fettgehalt)	€/ dt			

Veredlungsbetriebe in ausgewählten Bundesländern
Spezialisierte Schweinemastbetriebe (BWA 512)
Identische Betriebe von 2011/12 bis 2013/14

Blatt 2 von 5

Kennzahl	Bezeichnung	Maßeinheit	2011/2012	2012/2013	2013/2014
0001	Betriebe	Anzahl	34	34	34
Bilanz					
2000	Summe Aktiva (Bilanzvermögen)	€ / Betrieb	3.381.660	3.571.611	3.575.776
2000	Summe Aktiva (Bilanzvermögen)	€ / ha LF	10.850	11.632	11.589
2100	Sachanlagen gesamt	€ / Betrieb	1.748.880	1.900.230	1.944.697
2111	dar. Boden	€ / Betrieb	564.259	637.737	691.549
2115	dar. Gebäude, baul. Anlagen	€ / Betrieb	618.372	603.916	583.656
2120	dar. techn. Anlagen u. Maschinen	€ / Betrieb	453.577	526.078	540.389
2130	dar. andere Anlagen insges.	€ / Betrieb	46.793	77.121	85.108
2160	dar. Anlagen im Bau, Anzahlungen	€ / Betrieb	63.797	53.295	41.912
2200	Finanzanlagen	€ / Betrieb	86.012	112.603	116.769
2211	dar. Anteile an verbund. Untern.	€ / Betrieb	14.610	14.610	17.874
2213	dar. Beteiligungen	€ / Betrieb	24.088	23.800	20.339
2300	Tiervermögen	€ / Betrieb	413.956	414.222	394.278
2320	dar. Rinder	€ / Betrieb	16.977	14.095	14.716
2330	dar. Schweine	€ / Betrieb	396.196	399.341	378.761
2400	Umlaufvermögen (ohne Tiere)	€ / Betrieb	1.119.825	1.125.721	1.101.806
2410	dav. Vorräte	€ / Betrieb	314.692	279.895	301.081
2412	dar. Feldinventar	€ / Betrieb	88.179	84.677	88.989
2420	dav. Finanzumlaufvermögen	€ / Betrieb	805.133	845.825	800.725
2431	dar. Forderungen aus Lief. u. Leist.	€ / Betrieb	233.566	189.578	167.582
2450	dar. Bank, Kasse	€ / Betrieb	272.130	353.873	311.317
9041	Eigenkapital (+ 50% Sonderposten)	€ / Betrieb	1.594.283	1.735.151	1.738.324
3600	dar. Geschäftsguth., gez. Kapital	€ / Betrieb	65.000	65.028	64.957
3140	Sonderposten gesamt	€ / Betrieb	174.139	158.458	143.589
3400	Rückstellungen	€ / Betrieb	32.862	41.161	44.699
3500	Verbindlichkeiten	€ / Betrieb	1.605.230	1.651.599	1.661.189
3510	dar. geg. Kreditinstituten	€ / Betrieb	949.996	976.989	998.606
3521	dar. aus Lieferungen u. Leistungen	€ / Betrieb	246.833	264.950	244.934
9280	Anlagenintensität	%	44	47	47
9281	Veralterungsgrad abnutzb. Anlagenverm.	%	42	42	39
9292	Fremdkapitaldeckung II	%	119	124	123
Investitionen, Finanzierung					
8300	Bruttoinvestitionen	€ / Betrieb	332.457	331.849	279.585
8231	Zugang Boden	€ / Betrieb	27.939	54.204	53.327
8232	Zugang Wirtschaftsgeb.u.baul. Anl.	€ / Betrieb	40.147	46.956	40.803
8251	Zugang Anlagen im Bau, Anzahlung	€ / Betrieb	92.918	108.134	64.667
8241	Zugang techn. Anlagen u. Masch.	€ / Betrieb	89.503	79.170	78.221
2800	Veränderung Tiervermögen	€ / Betrieb	-5.566	-5.977	-20.138
8400	Nettoinvestitionen	€ / Betrieb	123.095	127.835	61.187
8401	Nettoinvestitionen	€ / AK	14.574	15.155	7.064
8404	Veränderung Sachanlageverm. (o. Boden)	%	5	6	-1
9314	Nettoverbindlichkeiten	€ / Betrieb	800.098	805.773	860.465
9315	Veränd. Nettoverbindlichkeiten	€ / Betrieb	99.631	-1.344	52.950
9317	Tilg.lang- u.mittelfr.Verbindlk.geg.Kreditinst.	€ / Betrieb	119.685	85.723	93.635
9318	Tilg.von Verbindlk.ges.(incl.Verm.auseinand.)	€ / Betrieb	164.188	116.061	129.337
9319	dar. Tilgung v.Altschuld.u.Verm.auseinand.	€ / Betrieb	0	0	0
2920	Veränd. Finanzumlaufvermögen	€ / Betrieb	66.024	44.740	-45.454
3822	Veränderung Sonder-AfA	€ / Betrieb	-299	-17.033	-232

Veredlungsbetriebe in ausgewählten Bundesländern
Spezialisierte Schweinemastbetriebe (BWA 512)
Identische Betriebe von 2011/12 bis 2013/14

Blatt 3 von 5

Kennzahl	Bezeichnung	Maßeinheit	2011/2012	2012/2013	2013/2014
0001	Betriebe	Anzahl	34	34	34
Gewinn- und Verlustrechnung					
Ertrag					
4010	Umsatzerlöse	€ / Betrieb	3.109.713	3.323.891	3.245.964
4100	dar. landwirtschaftl. Pflanzenprod.	€ / Betrieb	165.053	217.803	178.447
4112	dar. Getreide (ohne Körnermais)	€ / Betrieb	69.397	97.926	93.989
4120	dar. Ölfr., Hülsenfr., Faserpfl.	€ / Betrieb	54.590	67.967	62.485
4130	dar. Kartoffeln	€ / Betrieb	2.436	3.489	1.690
4140	dar. Zuckerrüben	€ / Betrieb	10.812	12.387	8.872
4173	dar. nachwachs. Rohstoffe / Energiepfl.	€ / Betrieb	0	0	0
4200	dar. Tierproduktion	€ / Betrieb	2.514.486	2.582.002	2.573.892
4220	dar. Rinder	€ / Betrieb	17.093	19.486	13.078
4230	dar. Milch	€ / Betrieb	0	0	0
4240	dar. Schweine	€ / Betrieb	2.494.890	2.559.798	2.557.683
4260	dar. Geflügel, Eier	€ / Betrieb	500	376	184
4300	dar. Obst, Weinbau	€ / Betrieb	0	0	0
4360	dar. Nebenbetr., Handel, Dienstleist.	€ / Betrieb	429.238	524.941	503.529
4368	dar. Lohnarbeit, Masch.miete	€ / Betrieb	28.939	25.937	28.177
4400	Bestandsveränderungen	€ / Betrieb	-3.006	-11.864	9.330
4500	Sonst. betr. Erträge	€ / Betrieb	242.285	305.099	322.175
4510	dar. Zulagen u. Zuschüsse	€ / Betrieb	141.440	140.926	158.928
4660	dar. betriebsbezogene Zahlungen	€ / Betrieb	102.281	102.729	104.627
4670	dar. entkoppelte Betriebsprämie	€ / Betrieb	88.026	90.218	87.792
4680	dar. Ausgleichszulage	€ / Betrieb	4.935	4.084	3.855
4690	dar. für umweltger. Agrarprod.	€ / Betrieb	8.152	7.747	9.209
4698	dar. sonstige Zuschüsse	€ / Betrieb	312	493	447
4600	dar. produktbezogene Zahlungen	€ / Betrieb	2.233	2.327	1.683
4610	dar. Beihilfen pflanzl. Prod.	€ / Betrieb	871	616	27
4640	dar. Prämien Tierprod.	€ / Betrieb	1.362	1.711	1.656
4520	dar. aufwandsbezogene Zahlungen	€ / Betrieb	36.925	35.870	52.618
4560	dar. Agrardieselerstattung	€ / Betrieb	7.180	7.809	7.807
4550	dar. Investitionszuschüsse	€ / Betrieb	17.795	16.054	33.244
4722	dar. Mieten u. Pachten	€ / Betrieb	29.003	28.612	31.627
4725	dar. zeitraumzugehörige Ust.	€ / Betrieb	6.440	6.734	6.709
4900	dar. zeitraumfremde Erträge	€ / Betrieb	16.448	11.976	12.766
Aufwand					
5100	Materialaufwand	€ / Betrieb	2.607.971	2.844.537	2.785.764
5110	dar. Pflanzenproduktion	€ / Betrieb	124.387	127.736	120.897
5111	dar. Saat- u. Pflanzgut	€ / Betrieb	25.087	22.210	20.232
5112	dar. Düngemittel	€ / Betrieb	36.730	42.287	40.671
5113	dar. Pflanzenschutz	€ / Betrieb	32.881	33.807	35.442
5210	dar. Tierproduktion	€ / Betrieb	2.098.178	2.310.958	2.258.278
5211	dar. Tierzukauf	€ / Betrieb	1.025.753	1.090.988	1.069.484
5280	dar. Futtermittelzukauf	€ / Betrieb	991.459	1.137.033	1.107.273
5292	dar. Tierarzt	€ / Betrieb	45.193	45.817	45.051
5293	dar. Besamung	€ / Betrieb	503	508	731
5294	dar. sonst. bezogene Leist. Tierprod.	€ / Betrieb	27.452	27.868	28.448
5330	dar. Nebenbetr., Handel, Dienstleist.	€ / Betrieb	203.680	205.465	207.961
5350	dar. sonst. Materialaufwand	€ / Betrieb	189.218	199.381	207.432
5352	dar. Heizmat., Strom	€ / Betrieb	80.417	87.075	89.714
5354	dar. Wasser, Abwasser	€ / Betrieb	5.881	6.467	8.176
5355	dar. Treib- u. Schmierstoffe	€ / Betrieb	43.587	43.554	43.254
5357	dar. Lohnarbeit, Masch.miete	€ / Betrieb	43.574	46.144	48.750

Veredlungsbetriebe in ausgewählten Bundesländern
Spezialisierte Schweinemastbetriebe (BWA 512)
Identische Betriebe von 2011/12 bis 2013/14

Blatt 4 von 5

Kennzahl	Bezeichnung	Maßeinheit	2011/2012	2012/2013	2013/2014
0001	Betriebe	Anzahl	34	34	34
Aufwand					
5500	Personalaufwand (ohne BUV)	€ / Betrieb	211.602	218.076	224.437
5501	Personalaufwand (ohne BUV)	€ / AK	26.650	27.433	27.460
5600	Betriebswirtschaftliche AfA	€ / Betrieb	138.698	152.343	156.930
5636	dar. Wirtschaftsgeb. u. baul. Anl.	€ / Betrieb	49.393	49.895	48.859
5642	dar. Maschinen u. Geräte	€ / Betrieb	27.549	28.784	30.728
5641	dar. Betriebsvorrichtungen	€ / Betrieb	48.192	57.663	60.431
5700	Sonst. betriebl. Aufwand	€ / Betrieb	274.547	261.333	295.809
5710	dar. Unterhaltung	€ / Betrieb	106.617	93.236	88.651
5715	dar. Gebäude u. baul. Anlagen	€ / Betrieb	42.666	19.176	18.784
5720	dar. techn. Anl., Masch., Fuhrp.	€ / Betrieb	63.848	73.893	69.859
5730	dar. Betriebsversicherung	€ / Betrieb	31.214	32.220	35.695
5731	dar. betriebliche Unfallversicherung	€ / Betrieb	5.659	8.724	9.554
5742	dar. Pachten	€ / Betrieb	33.843	34.246	36.538
5765	Pachtpreis / ha Pachtfläche	€ / ha	133	143	156
5764	dar. zeitraumzugehörige Vorsteuer	€ / Betrieb	4.985	4.902	4.724
5770	dar. zeitraumfremder Aufwand	€ / Betrieb	11.038	20.140	21.530
Unternehmensergebnis					
6000	Betriebsergebnis	€ / Betrieb	116.136	143.795	114.583
4000	Betriebliche Erträge	€ / Betrieb	3.348.992	3.620.087	3.577.549
5000	Betriebliche Aufwendungen	€ / Betrieb	3.232.856	3.476.291	3.462.966
7000	Finanzergebnis	€ / Betrieb	-38.948	-27.435	-27.803
7230	dar. Zinsaufwand	€ / Betrieb	57.238	60.525	54.721
7600	Außerordentliches Ergebnis	€ / Betrieb	149	-107	422
7800	Steuern vom Einkommen u. Ertrag	€ / Betrieb	4.504	15.514	18.681
7900	Sonstige Steuern	€ / Betrieb	5.388	4.965	5.712
7910	Unternehmensertrag	€ / Betrieb	3.382.880	3.653.318	3.607.480
7920	Unternehmensaufwand vor Steuern	€ / Betrieb	3.310.932	3.542.031	3.525.991
Rentabilität					
9000	Gewinn/Jahresübersch. vor Steuern	€ / Betrieb	71.948	111.288	81.489
9000	Gewinn/Jahresübersch. vor Steuern	€ / ha LF	231	362	264
9004	Ordentliches Ergebnis	€ / Betrieb	71.089	92.091	84.483
9004	Ordentliches Ergebnis	€ / ha LF	228	300	274
9006	Gewinn + Personalaufwand (ohne BUV)	€ / AK	33.571	39.046	35.320
9007	Ordentliches Ergeb. + Personalaufw. (o. BUV)	€ / AK	33.470	36.770	35.666
9008	Ordentliches Ergeb. + Personalaufw. (o. BUV)	€ / Betrieb	282.690	310.167	308.920
9071	Betriebseinkommen	€ / Betrieb	389.749	416.346	411.684
9073	Relative Faktorentlohnung	%	100,7	105,1	102,7
9103	Ordentliche Rentabilitätsrate	%	1,7	2,1	1,9
9120	Gesamtkapitalrentabilität	%	3,3	3,8	3,4
9131	Eigenkapitalrent. (ohne Boden)	%	4,1	5,5	4,8
Liquidität / Stabilität					
9601	Liquidität 1. Grades	%	48	77	65
9221	Cash flow I	€ / Betrieb	191.109	267.141	209.000
9223	Cash flow III (zur Neufinanzierung verfügbar)	€ / Betrieb	-16.697	179.071	38.170
9240	Kapitaldienst	€ / Betrieb	219.733	175.099	182.722
9231	Langfristige Kapitaldienstgrenze	€ / Betrieb	92.973	184.873	102.541
9232	Mittelfristige Kapitaldienstgrenze	€ / Betrieb	143.015	235.434	152.049
9233	Kurzfristige Kapitaldienstgrenze	€ / Betrieb	231.431	336.340	259.017
9241	Ausschöpf. d. langfr. Kapitaldienstgr.	%	236	95	178
9242	Ausschöpf. d. mittelfr. Kapitaldienstgr.	%	154	74	120
9243	Ausschöpf. d. kurzfr. Kapitaldienstgr.	%	95	52	71
9270	Eigenkapitalquote	%	47	49	49
9230	Eigenkapitalveränderung	€ / Betrieb	15.737	132.160	6.726
9239	Bereinigte Eigenkapitalveränderung	€ / Betrieb	37.428	125.835	49.157
9238	Bereinigte Eigenkapitalveränderung	€ / AK	4.431	14.918	5.675

**Veredlungsbetriebe in ausgewählten Bundesländern
Spezialisierte Schweinemastbetriebe (BWA 512)
Identische Betriebe von 2011/12 bis 2013/14**

Blatt 5 von 5

Kenn- zahl	Bezeichnung	Maß- einheit	2011/2012	2012/2013	2013/2014
0001	Betriebe	Anzahl	34	34	34
1	Umsatzerlöse Ferkel	€ / Betrieb	173.060,93	212.594,47	450.906,26
2	Umsatzerlöse Läufer	€ / Betrieb	585.639,32	702.054,51	423.884,14
3	Umsatzerlöse Mastschweine	€ / Betrieb	2.315.169,86	2.271.170,92	2.312.084,08
4	Umsatzerlöse Sauen	€ / Betrieb	140.573,73	194.776,54	129.186,64
5	Umsatzerlöse Legehennenhaltung	€ / Betrieb			
6	Umsatzerlöse Mastgeflügelhaltung	€ / Betrieb	17.004,23	12.776,30	6.238,89
7	Verkaufte Ferkel bis 25 kg	Stück / Betrieb	4.508,64	4.970,90	9.497,33
8	Bestand Läufer	Stück / Betrieb	2.030,42	2.106,21	1.936,15
9	Bestand Läufer	VE / Betrieb	121,82	126,37	116,17
10	Verkaufte Läufer	Stück / Betrieb	12.392,31	11.299,77	6.284,60
11	Bestand Mastschweine	Stück / Betrieb	3.583,67	3.410,26	3.221,94
12	Bestand Mastschweine	VE / Betrieb	2.636,94	2.385,30	2.400,31
13	Verkaufte Mastschweine	Stück / Betrieb	16.480,84	14.908,12	15.001,94
14	Verkaufte Jungsauen	Stück / Betrieb	2.755,00	2.976,00	1.484,50
15	Bestand Zuchtsauen	Stück / Betrieb	241,14	149,75	43,88
16	Bestand Zuchtsauen	VE / Betrieb	79,58	49,42	14,48
17	Bestand Legehennen	Stück / Betrieb			
18	Bestand Legehennen	VE / Betrieb			
19	Bestand Mastgeflügel	Stück / Betrieb	275,00	154,00	35,00
20	Bestand Mastgeflügel	VE / Betrieb	4,13	2,31	0,53
21	Bestand Geflügel	VE / Betrieb	4,13	2,31	0,53
22	Bestand Geflügel (Stuttgarter Programm)	VE / Betrieb	3,26	2,03	1,06
23	Eier je Henne	Stück / Henne			
24	Eierpreis	€ / 100 Eier			
25	Ferkelpreis 1	€ / Tier	37,03	22,27	39,00
26	Ferkelpreis 2	€ / Tier	41,36	42,98	51,52
27	Läuferpreis	€ / Tier	50,89	62,13	67,45
28	Mastschweinpreis	€ / Tier	140,48	152,34	154,12
29	Bestand Schweine je Betrieb	Stück / Betrieb	6.419,52	5.899,89	5.800,39

**Veredlungsbetriebe in ausgewählten Bundesländern
Schweineaufzucht- und mastverbundbetriebe (BWA 513)
Identische Betriebe von 2011/12 bis 2013/14**

Blatt 1 von 5

Kennzahl	Bezeichnung	Maßeinheit	2011/2012	2012/2013	2013/2014
0001	Betriebe	Anzahl	18	18	18
Faktorausstattung					
1006	Wirtschaftliche Betriebsgröße	€/ ha LF	8.276	8.317	7.505
1030	Landw. genutzte Fläche (LF)	ha / Betrieb	303,9	301,3	309,0
1033	dar. zugepachtete LF (Netto)	ha / Betrieb	240,6	234,3	239,7
1150	Ackerfläche	% LF	90,3	90,2	89,6
1160	Dauergrünland	% LF	9,6	9,7	10,4
1056	Ertragsmesszahl	EMZ / a	32	31	31
1110	Arbeitskräfte insgesamt	AK / Betrieb	13,19	13,50	14,10
1114	AK-Besatz	AK / 100 ha LF	4,34	4,48	4,56
Produktionsstruktur					
1151	Ackerfläche (Anfang des Jahres)	ha AF / Betrieb	275,7	276,0	271,7
1210	dar. Getreide (ohne Körnermais)	ha / Betrieb	150,6	153,4	154,2
1230	dar. Ölfrüchte, Hülsenfr., Faserpflanzen	ha / Betrieb	37,3	41,4	36,8
1237	dar. Winterraps	ha / Betrieb	35,5	34,2	31,2
1240	dar. Kartoffeln	ha / Betrieb	0,5	0,0	0,1
1250	dar. Zuckerrüben	ha / Betrieb	0,9	0,8	0,7
1271	dar. Silomais	ha / Betrieb	24,4	36,9	25,7
1275	dar. sonst. Ackerfutter	ha / Betrieb	15,0	15,9	20,2
1284	dar. nachwachs. Rohstoffe / Energiepflanzen	ha / Betrieb	26,9	13,7	17,4
1300	Viehbesatz	VE / 100 ha LF	858,8	872,1	749,3
1330	dar. Rinder	Stück / Betrieb	63,8	58,1	55,3
1335	dar. Milchkühe	Stück / Betrieb	18,9	18,8	18,6
1336	dar. Mutter- und Ammenkühe	Stück / Betrieb	15,1	12,9	11,6
1339	dar. Jung- und Mastvieh	Stück / Betrieb	22,6	19,6	19,2
1350	dar. Schweine	Stück / Betrieb	12.107,7	12.169,2	10.832,4
1351	dar. Mastschweine und Läufer	Stück / Betrieb	4.804,4	4.921,1	4.111,1
1352	dar. Zuchtsauen	Stück / Betrieb	781,6	781,3	795,6
1340	dar. Schafe	Stück / Betrieb	4,8	4,6	3,4
1320	dar. Pferde	Stück / Betrieb	0,0	0,0	0,0
1391	Rauhfuttermittelverzehrer	GV / Betrieb	49,8	46,1	44,0
Erträge, Leistungen, Preise					
1411	Getreide (ohne Körnermais)	dt / ha	42	46	56
1420	dar. Weizen	dt / ha	55	61	63
1426	dar. Wintergerste	dt / ha	49	42	59
1427	dar. Sommergerste	dt / ha	40	51	57
1433	dar. Roggen	dt / ha	31	42	49
1434	dar. Triticale	dt / ha	36	44	58
1465	Raps	dt / ha	19	30	42
1472	Kartoffeln	dt / ha	301		114
1473	Zuckerrüben	dt / ha	793	667	716
1631	Milchleistung (4 % Fett)	kg / Kuh	11.173	11.322	11.037
1632	Milchleistung (nat. Fettgehalt)	kg / Kuh	10.954	11.294	11.206
1612	Lebend geborene Ferkel	Ferkel / Sau	30	28	28
1511	Getreideerlös insges.(netto; o. Körnermais)	€/ dt	19,67	21,11	16,97
1520	Weizenerlös (netto)	€/ dt	18,75	22,72	18,86
1526	Wintergersteerlös (netto)	€/ dt	18,85	20,13	16,66
1527	Sommergersteerlös (netto)	€/ dt	38,31		
1533	Roggenerlös (netto)	€/ dt	18,77	20,35	15,39
1534	Triticaleerlös (netto)	€/ dt	23,31	21,73	15,22
1565	Rapselerlös (netto)	€/ dt	43,10	45,82	37,74
1572	Kartoffelerlös (netto)	€/ dt	6,95		
1573	Zuckerrübenerlös (netto)	€/ dt	4,11	5,75	5,25
1731	Milcherlös (netto bei 4 % Fett)	€/ dt	33,19	30,99	38,26
1732	Milcherlös (netto bei nat. Fettgehalt)	€/ dt	33,85	31,07	37,69

**Veredlungsbetriebe in ausgewählten Bundesländern
Schweineaufzucht- und mastverbundbetriebe (BWA 513)
Identische Betriebe von 2011/12 bis 2013/14**

Blatt 2 von 5

Kenn- zahl	Bezeichnung	Maß- einheit	2011/2012	2012/2013	2013/2014
0001	Betriebe	Anzahl	18	18	18
Bilanz					
2000	Summe Aktiva (Bilanzvermögen)	€ / Betrieb	4.202.795	4.105.792	4.614.525
2000	Summe Aktiva (Bilanzvermögen)	€ / ha LF	13.831	13.627	14.933
2100	Sachanlagen gesamt	€ / Betrieb	2.025.653	2.077.715	2.308.747
2111	dar. Boden	€ / Betrieb	520.031	566.264	634.336
2115	dar. Gebäude, baul. Anlagen	€ / Betrieb	849.652	923.521	972.234
2120	dar. techn. Anlagen u. Maschinen	€ / Betrieb	458.819	433.398	467.624
2130	dar. andere Anlagen insges.	€ / Betrieb	101.622	101.255	105.942
2160	dar. Anlagen im Bau, Anzahlungen	€ / Betrieb	95.388	53.162	128.522
2200	Finanzanlagen	€ / Betrieb	50.672	51.891	49.940
2211	dar. Anteile an verbund. Untern.	€ / Betrieb	13.715	13.715	13.715
2213	dar. Beteiligungen	€ / Betrieb	9.323	9.323	9.323
2300	Tiervermögen	€ / Betrieb	682.812	663.774	660.500
2320	dar. Rinder	€ / Betrieb	30.199	28.325	28.139
2330	dar. Schweine	€ / Betrieb	652.388	635.271	632.197
2400	Umlaufvermögen (ohne Tiere)	€ / Betrieb	1.399.012	1.268.112	1.538.895
2410	dav. Vorräte	€ / Betrieb	334.437	411.827	381.596
2412	dar. Feldinventar	€ / Betrieb	67.353	65.199	65.298
2420	dav. Finanzumlaufvermögen	€ / Betrieb	1.064.575	856.285	1.157.299
2431	dar. Forderungen aus Lief. u. Leist.	€ / Betrieb	233.612	242.713	298.047
2450	dar. Bank, Kasse	€ / Betrieb	149.539	178.980	236.239
9041	Eigenkapital (+ 50% Sonderposten)	€ / Betrieb	1.320.463	1.437.560	1.495.194
3600	dar. Geschäftsguth., gez. Kapital	€ / Betrieb	107.423	107.702	107.798
3140	Sonderposten gesamt	€ / Betrieb	185.064	177.006	159.850
3400	Rückstellungen	€ / Betrieb	56.084	83.921	157.569
3500	Verbindlichkeiten	€ / Betrieb	2.665.867	2.438.123	2.826.156
3510	dar. geg. Kreditinstituten	€ / Betrieb	947.127	891.758	1.140.214
3521	dar. aus Lieferungen u. Leistungen	€ / Betrieb	662.312	384.836	484.547
9280	Anlagenintensität	%	43	45	44
9281	Veralterungsgrad abnutzb. Anlagenverm.	%	40	38	41
9292	Fremdkapitaldeckung II	%	95	96	92
Investitionen, Finanzierung					
8300	Bruttoinvestitionen	€ / Betrieb	330.160	313.383	406.844
8231	Zugang Boden	€ / Betrieb	60.035	46.357	67.981
8232	Zugang Wirtschaftsgeb.u.baul. Anl.	€ / Betrieb	15.417	31.827	67.666
8251	Zugang Anlagen im Bau, Anzahlung	€ / Betrieb	95.395	103.663	175.546
8241	Zugang techn. Anlagen u. Masch.	€ / Betrieb	48.186	50.944	94.629
2800	Veränderung Tiervermögen	€ / Betrieb	33.089	-21.168	-2.596
8400	Nettoinvestitionen	€ / Betrieb	119.484	111.336	188.903
8401	Nettoinvestitionen	€ / AK	9.059	8.249	13.400
8404	Veränderung Sachanlageverm. (o. Boden)	%	-2	0	11
9314	Nettoverbindlichkeiten	€ / Betrieb	1.601.292	1.581.839	1.668.857
9315	Veränd. Nettoverbindlichkeiten	€ / Betrieb	145.752	-19.397	81.674
9317	Tilg.lang- u.mittelfr.Verbindlk.geg.Kreditinst.	€ / Betrieb	105.075	83.237	91.836
9318	Tilg.von Verbindlk.ges.(incl.Verm.auseinand.)	€ / Betrieb	117.896	105.505	112.271
9319	dar. Tilgung v.Altschuld.u.Verm.auseinand.	€ / Betrieb	617	617	617
2920	Veränd. Finanzumlaufvermögen	€ / Betrieb	900	-203.630	307.446
3822	Veränderung Sonder-AfA	€ / Betrieb	-285	-253	-3.391

**Veredlungsbetriebe in ausgewählten Bundesländern
Schweineaufzucht- und mastverbundbetriebe (BWA 513)
Identische Betriebe von 2011/12 bis 2013/14**

Blatt 3 von 5

Kenn- zahl	Bezeichnung	Maß- einheit	2011/2012	2012/2013	2013/2014
0001	Betriebe	Anzahl	18	18	18
Gewinn- und Verlustrechnung					
Ertrag					
4010	Umsatzerlöse	€ / Betrieb	3.414.648	3.848.412	3.860.758
4100	dar. landwirtschaftl. Pflanzenprod.	€ / Betrieb	126.933	171.422	126.021
4112	dar. Getreide (ohne Körnermais)	€ / Betrieb	48.372	58.966	46.019
4120	dar. Ölfr., Hülsenfr., Faserpfl.	€ / Betrieb	30.399	52.928	47.951
4130	dar. Kartoffeln	€ / Betrieb	845	0	0
4140	dar. Zuckerrüben	€ / Betrieb	2.922	3.196	2.445
4173	dar. nachwachs. Rohstoffe / Energiepfl.	€ / Betrieb	28.394	30.910	17.854
4200	dar. Tierproduktion	€ / Betrieb	2.881.785	3.308.314	3.307.305
4220	dar. Rinder	€ / Betrieb	20.278	19.194	14.275
4230	dar. Milch	€ / Betrieb	70.041	65.884	78.598
4240	dar. Schweine	€ / Betrieb	2.785.876	3.215.776	3.210.132
4260	dar. Geflügel, Eier	€ / Betrieb	0	0	0
4300	dar. Obst, Weinbau	€ / Betrieb	0	0	0
4360	dar. Nebenbetr., Handel, Dienstleist.	€ / Betrieb	404.495	369.090	426.193
4368	dar. Lohnarbeit, Masch.miete	€ / Betrieb	17.349	12.627	20.635
4400	Bestandsveränderungen	€ / Betrieb	41.614	-28.172	22.368
4500	Sonst. betr. Erträge	€ / Betrieb	205.420	216.949	235.734
4510	dar. Zulagen u. Zuschüsse	€ / Betrieb	116.774	130.919	121.570
4660	dar. betriebsbezogene Zahlungen	€ / Betrieb	106.422	108.032	108.508
4670	dar. entkoppelte Betriebsprämie	€ / Betrieb	90.204	91.077	90.415
4680	dar. Ausgleichszulage	€ / Betrieb	5.743	6.258	6.440
4690	dar. für umweltger. Agrarprod.	€ / Betrieb	9.209	9.939	9.991
4698	dar. sonstige Zuschüsse	€ / Betrieb	1.200	700	1.623
4600	dar. produktbezogene Zahlungen	€ / Betrieb	561	977	1.087
4610	dar. Beihilfen pflanzl. Prod.	€ / Betrieb	11	11	0
4640	dar. Prämien Tierprod.	€ / Betrieb	550	966	1.087
4520	dar. aufwandsbezogene Zahlungen	€ / Betrieb	9.791	21.910	11.976
4560	dar. Agrardieselerstattung	€ / Betrieb	6.072	6.389	8.567
4550	dar. Investitionszuschüsse	€ / Betrieb	113	12.860	0
4722	dar. Mieten u. Pachten	€ / Betrieb	19.738	20.003	22.072
4725	dar. zeitraumzugehörige Ust.	€ / Betrieb	0	0	0
4900	dar. zeitraumfremde Erträge	€ / Betrieb	8.091	8.531	9.238
Aufwand					
5100	Materialaufwand	€ / Betrieb	2.812.924	3.010.499	3.067.915
5110	dar. Pflanzenproduktion	€ / Betrieb	95.661	104.197	104.697
5111	dar. Saat- u. Pflanzgut	€ / Betrieb	26.239	21.360	29.332
5112	dar. Düngemittel	€ / Betrieb	29.379	38.005	33.180
5113	dar. Pflanzenschutz	€ / Betrieb	23.277	20.226	23.942
5210	dar. Tierproduktion	€ / Betrieb	2.166.196	2.400.052	2.317.663
5211	dar. Tierzukauf	€ / Betrieb	413.178	464.125	490.992
5280	dar. Futtermittelzukauf	€ / Betrieb	1.521.587	1.700.176	1.604.003
5292	dar. Tierarzt	€ / Betrieb	118.502	93.323	111.185
5293	dar. Besamung	€ / Betrieb	20.572	22.087	21.674
5294	dar. sonst. bezogene Leist. Tierprod.	€ / Betrieb	76.822	82.274	62.809
5330	dar. Nebenbetr., Handel, Dienstleist.	€ / Betrieb	296.450	249.575	321.427
5350	dar. sonst. Materialaufwand	€ / Betrieb	256.133	260.496	264.616
5352	dar. Heizmat., Strom	€ / Betrieb	134.665	142.614	150.660
5354	dar. Wasser, Abwasser	€ / Betrieb	7.298	7.322	7.286
5355	dar. Treib- u. Schmierstoffe	€ / Betrieb	39.845	42.237	41.647
5357	dar. Lohnarbeit, Masch.miete	€ / Betrieb	45.757	48.458	44.924

**Veredlungsbetriebe in ausgewählten Bundesländern
Schweineaufzucht- und mastverbundbetriebe (BWA 513)
Identische Betriebe von 2011/12 bis 2013/14**

Blatt 4 von 5

Kenn- zahl	Bezeichnung	Maß- einheit	2011/2012	2012/2013	2013/2014
0001	Betriebe	Anzahl	18	18	18
Aufwand					
5500	Personalaufwand (ohne BUV)	€ / Betrieb	317.423	333.559	366.755
5501	Personalaufwand (ohne BUV)	€ / AK	24.725	25.217	26.527
5600	Betriebswirtschaftliche AfA	€ / Betrieb	194.968	192.147	199.267
5636	dar. Wirtschaftsgeb. u. baul. Anl.	€ / Betrieb	61.320	65.798	73.119
5642	dar. Maschinen u. Geräte	€ / Betrieb	30.578	29.069	27.637
5641	dar. Betriebsvorrichtungen	€ / Betrieb	80.385	74.851	72.013
5700	Sonst. betriebl. Aufwand	€ / Betrieb	264.120	296.568	347.014
5710	dar. Unterhaltung	€ / Betrieb	92.633	109.383	164.437
5715	dar. Gebäude u. baul. Anlagen	€ / Betrieb	21.911	26.950	35.685
5720	dar. techn. Anl., Masch., Fuhrp.	€ / Betrieb	70.676	82.433	128.703
5730	dar. Betriebsversicherung	€ / Betrieb	39.949	40.971	43.961
5731	dar. betriebliche Unfallversicherung	€ / Betrieb	7.503	12.505	11.912
5742	dar. Pachten	€ / Betrieb	30.105	31.666	34.052
5765	Pachtpreis / ha Pachtfläche	€ / ha	117	129	137
5764	dar. zeitraumzugehörige Vorsteuer	€ / Betrieb	0	1	0
5770	dar. zeitraumfremder Aufwand	€ / Betrieb	3.641	988	9.373
Unternehmensergebnis					
6000	Betriebsergebnis	€ / Betrieb	75.884	206.668	144.672
4000	Betriebliche Erträge	€ / Betrieb	3.665.319	4.039.440	4.125.624
5000	Betriebliche Aufwendungen	€ / Betrieb	3.589.434	3.832.773	3.980.952
7000	Finanzergebnis	€ / Betrieb	-48.638	-53.880	-20.676
7230	dar. Zinsaufwand	€ / Betrieb	78.489	76.696	83.512
7600	Außerordentliches Ergebnis	€ / Betrieb	161	1.483	1.591
7800	Steuern vom Einkommen u. Ertrag	€ / Betrieb	14.052	26.639	33.978
7900	Sonstige Steuern	€ / Betrieb	6.072	5.434	5.467
7910	Unternehmensertrag	€ / Betrieb	3.695.500	4.069.969	4.190.079
7920	Unternehmensaufwand vor Steuern	€ / Betrieb	3.674.164	3.921.132	4.069.959
Rentabilität					
9000	Gewinn/Jahresübersch. vor Steuern	€ / Betrieb	21.335	148.823	120.140
9000	Gewinn/Jahresübersch. vor Steuern	€ / ha LF	70	494	389
9004	Ordentliches Ergebnis	€ / Betrieb	-36	145.084	74.793
9004	Ordentliches Ergebnis	€ / ha LF	0	482	242
9006	Gewinn + Personalaufwand (ohne BUV)	€ / AK	25.685	35.742	34.537
9007	Ordentliches Ergeb. + Personalaufw. (o. BUV)	€ / AK	24.065	35.465	31.320
9008	Ordentliches Ergeb. + Personalaufw. (o. BUV)	€ / Betrieb	317.387	478.643	441.548
9071	Betriebseinkommen	€ / Betrieb	443.941	607.069	580.507
9073	Relative Faktorentlohnung	%	89,4	117,8	103,2
9103	Ordentliche Rentabilitätsrate	%	-0,3	3,4	1,6
9120	Gesamtkapitalrentabilität	%	1,6	5,2	3,2
9131	Eigenkapitalrent. (ohne Boden)	%	0,0	14,4	6,2
Liquidität / Stabilität					
9601	Liquidität 1. Grades	%	20	37	40
9221	Cash flow I	€ / Betrieb	85.643	239.510	292.377
9223	Cash flow III (zur Neufinanzierung verfügbar)	€ / Betrieb	-32.286	139.367	166.451
9240	Kapitaldienst	€ / Betrieb	194.747	180.843	194.560
9231	Langfristige Kapitaldienstgrenze	€ / Betrieb	63.893	193.065	176.102
9232	Mittelfristige Kapitaldienstgrenze	€ / Betrieb	125.422	259.071	249.584
9233	Kurzfristige Kapitaldienstgrenze	€ / Betrieb	258.861	385.211	375.369
9241	Ausschöpf. d. langfr. Kapitaldienstgr.	%	305	94	110
9242	Ausschöpf. d. mittelfr. Kapitaldienstgr.	%	155	70	78
9243	Ausschöpf. d. kurzfr. Kapitaldienstgr.	%	75	47	52
9270	Eigenkapitalquote	%	31	35	32
9230	Eigenkapitalveränderung	€ / Betrieb	2.617	115.205	58.786
9239	Bereinigte Eigenkapitalveränderung	€ / Betrieb	-12.958	117.727	93.813
9238	Bereinigte Eigenkapitalveränderung	€ / AK	-983	8.723	6.654

**Veredlungsbetriebe in ausgewählten Bundesländern
Schweineaufzucht- und mastverbundbetriebe (BWA 513)
Identische Betriebe von 2011/12 bis 2013/14**

Blatt 5 von 5

Kenn- zahl	Bezeichnung	Maß- einheit	2011/2012	2012/2013	2013/2014
0001	Betriebe	Anzahl	18	18	18
1	Umsatzerlöse Ferkel	€ / Betrieb	769.891,42	935.826,89	848.682,14
2	Umsatzerlöse Läufer	€ / Betrieb	356.082,83	423.912,88	439.557,23
3	Umsatzerlöse Mastschweine	€ / Betrieb	1.789.003,71	2.007.485,38	2.017.919,82
4	Umsatzerlöse Sauen	€ / Betrieb	190.454,04	226.739,01	202.073,61
5	Umsatzerlöse Legehennenhaltung	€ / Betrieb			
6	Umsatzerlöse Mastgeflügelhaltung	€ / Betrieb			
7	Verkaufte Ferkel bis 25 kg	Stück / Betrieb	17.234,75	17.799,85	16.436,80
8	Bestand Läufer	Stück / Betrieb	2.247,88	2.182,05	1.643,55
9	Bestand Läufer	VE / Betrieb	134,87	130,92	98,61
10	Verkaufte Läufer	Stück / Betrieb	6.495,85	6.347,00	6.525,00
11	Bestand Mastschweine	Stück / Betrieb	2.839,07	2.739,00	2.612,71
12	Bestand Mastschweine	VE / Betrieb	2.056,85	1.983,10	2.012,48
13	Verkaufte Mastschweine	Stück / Betrieb	12.855,33	12.394,39	12.578,00
14	Verkaufte Jungsauen	Stück / Betrieb	898,44	1.209,86	974,88
15	Bestand Zuchtsauen	Stück / Betrieb	781,61	781,30	795,59
16	Bestand Zuchtsauen	VE / Betrieb	257,93	257,83	262,55
17	Bestand Legehennen	Stück / Betrieb	96,00	94,50	95,50
18	Bestand Legehennen	VE / Betrieb	1,75	1,72	1,74
19	Bestand Mastgeflügel	Stück / Betrieb			
20	Bestand Mastgeflügel	VE / Betrieb			
21	Bestand Geflügel	VE / Betrieb	1,92	1,89	1,91
22	Bestand Geflügel (Stuttgarter Programm)	VE / Betrieb	1,75	1,72	1,74
23	Eier je Henne	Stück / Henne	0,00	0,00	0,00
24	Eierpreis	€ / 100 Eier			
25	Ferkelpreis 1	€ / Tier	28,37	37,10	35,20
26	Ferkelpreis 2	€ / Tier	49,46	56,36	54,82
27	Läuferpreis	€ / Tier	54,82	66,79	67,37
28	Mastschweinpreis	€ / Tier	139,16	161,97	160,43
29	Bestand Schweine je Betrieb	Stück / Betrieb	12.107,73	12.169,22	10.832,37

Veredlungsbetriebe in ausgewählten Bundesländern
Geflügelbetriebe (BWA 521; 522; 523)
Identische Betriebe von 2011/12 bis 2013/14

Blatt 1 von 5

Kennzahl	Bezeichnung	Maßeinheit	2011/2012	2012/2013	2013/2014
0001	Betriebe	Anzahl	38	38	38
Faktorausstattung					
1006	Wirtschaftliche Betriebsgröße	€/ ha LF	37.069	36.698	33.149
1030	Landw. genutzte Fläche (LF)	ha / Betrieb	75,9	75,7	83,6
1033	dar. zugepachtete LF (Netto)	ha / Betrieb	52,4	49,2	56,3
1150	Ackerfläche	% LF	92,1	91,7	92,9
1160	Dauergrünland	% LF	6,9	6,5	6,1
1056	Ertragsmesszahl	EMZ / a	37	38	39
1110	Arbeitskräfte insgesamt	AK / Betrieb	20,05	21,52	19,92
1114	AK-Besatz	AK / 100 ha LF	26,41	28,42	23,83
Produktionsstruktur					
1151	Ackerfläche (Anfang des Jahres)	ha AF / Betrieb	58,7	69,8	72,5
1210	dar. Getreide (ohne Körnermais)	ha / Betrieb	42,9	37,7	41,6
1230	dar. Ölfrüchte, Hülsenfr., Faserpflanzen	ha / Betrieb	10,5	12,6	13,7
1237	dar. Winterraps	ha / Betrieb	9,7	12,3	12,8
1240	dar. Kartoffeln	ha / Betrieb	0,4	0,4	0,0
1250	dar. Zuckerrüben	ha / Betrieb	1,7	3,7	2,7
1271	dar. Silomais	ha / Betrieb	4,0	5,4	2,3
1275	dar. sonst. Ackerfutter	ha / Betrieb	2,8	3,0	5,9
1284	dar. nachwachs. Rohstoffe / Energiepflanzen	ha / Betrieb	2,1	0,0	0,0
1300	Viehbesatz	VE / 100 ha LF	3.638,7	3.556,6	3.161,4
1330	dar. Rinder	Stück / Betrieb	4,0	3,7	3,7
1335	dar. Milchkühe	Stück / Betrieb	0,0	0,0	0,0
1336	dar. Mutter- und Ammenkühe	Stück / Betrieb	1,8	1,7	1,5
1339	dar. Jung- und Mastvieh	Stück / Betrieb	2,0	1,9	2,0
1350	dar. Schweine	Stück / Betrieb	0,4	0,4	0,4
1351	dar. Mastschweine und Läufer	Stück / Betrieb	0,2	0,2	0,3
1352	dar. Zuchtsauen	Stück / Betrieb	0,0	0,0	0,0
1340	dar. Schafe	Stück / Betrieb	0,9	1,0	1,4
1320	dar. Pferde	Stück / Betrieb	0,3	0,2	0,2
1391	Rauhfuttermittelverzehr	GV / Betrieb	3,1	2,8	2,7
Erträge, Leistungen, Preise					
1411	Getreide (ohne Körnermais)	dt / ha	48	50	56
1420	dar. Weizen	dt / ha	49	56	57
1426	dar. Wintergerste	dt / ha	53	49	61
1427	dar. Sommergerste	dt / ha	67	54	47
1433	dar. Roggen	dt / ha	35	35	59
1434	dar. Triticale	dt / ha	55	21	38
1465	Raps	dt / ha	25	34	43
1472	Kartoffeln	dt / ha	340	233	360
1473	Zuckerrüben	dt / ha	838	692	574
1631	Milchleistung (4 % Fett)	kg / Kuh			
1632	Milchleistung (nat. Fettgehalt)	kg / Kuh			
1612	Lebend geborene Ferkel	Ferkel / Sau	10	14	
1511	Getreideerlös insges.(netto; o. Körnermais)	€/ dt	18,56	20,03	16,52
1520	Weizenerlös (netto)	€/ dt	17,98	21,88	18,48
1526	Wintergersteerlös (netto)	€/ dt	18,12	16,50	15,32
1527	Sommergersteerlös (netto)	€/ dt	23,93	23,00	21,50
1533	Roggenerlös (netto)	€/ dt	19,23	19,64	13,60
1534	Triticaleerlös (netto)	€/ dt	18,00	21,38	17,16
1565	Rapselerlös (netto)	€/ dt	41,47	48,10	38,43
1572	Kartoffelerlös (netto)	€/ dt	23,95	54,96	54,96
1573	Zuckerrübenelerlös (netto)	€/ dt	3,52	3,27	6,20
1731	Milcherlös (netto bei 4 % Fett)	€/ dt			
1732	Milcherlös (netto bei nat. Fettgehalt)	€/ dt			

Veredlungsbetriebe in ausgewählten Bundesländern
Geflügelbetriebe (BWA 521; 522; 523)
Identische Betriebe von 2011/12 bis 2013/14

Blatt 2 von 5

Kennzahl	Bezeichnung	Maßeinheit	2011/2012	2012/2013	2013/2014
0001	Betriebe	Anzahl	38	38	38
Bilanz					
2000	Summe Aktiva (Bilanzvermögen)	€ / Betrieb	4.256.608	4.413.354	3.891.328
2000	Summe Aktiva (Bilanzvermögen)	€ / ha LF	56.055	58.289	46.559
2100	Sachanlagen gesamt	€ / Betrieb	2.507.844	2.466.160	2.330.447
2111	dar. Boden	€ / Betrieb	319.421	346.826	381.136
2115	dar. Gebäude, baul. Anlagen	€ / Betrieb	1.138.048	1.139.200	1.081.550
2120	dar. techn. Anlagen u. Maschinen	€ / Betrieb	936.442	889.517	785.710
2130	dar. andere Anlagen insges.	€ / Betrieb	70.730	75.508	67.563
2160	dar. Anlagen im Bau, Anzahlungen	€ / Betrieb	43.175	15.080	14.459
2200	Finanzanlagen	€ / Betrieb	98.990	98.543	105.693
2211	dar. Anteile an verbund. Untern.	€ / Betrieb	28.065	28.065	28.065
2213	dar. Beteiligungen	€ / Betrieb	43.679	43.608	44.610
2300	Tiervermögen	€ / Betrieb	467.475	512.552	424.399
2320	dar. Rinder	€ / Betrieb	1.601	1.536	1.540
2330	dar. Schweine	€ / Betrieb	24	23	15
2400	Umlaufvermögen (ohne Tiere)	€ / Betrieb	1.175.856	1.313.025	992.318
2410	dav. Vorräte	€ / Betrieb	249.531	229.903	218.349
2412	dar. Feldinventar	€ / Betrieb	21.037	20.542	23.802
2420	dav. Finanzumlaufvermögen	€ / Betrieb	926.325	1.083.122	773.968
2431	dar. Forderungen aus Lief. u. Leist.	€ / Betrieb	289.073	386.857	308.109
2450	dar. Bank, Kasse	€ / Betrieb	83.146	73.276	95.305
9041	Eigenkapital (+ 50% Sonderposten)	€ / Betrieb	1.370.042	1.466.576	1.545.938
3600	dar. Geschäftsguth., gez. Kapital	€ / Betrieb	51.458	222.275	223.384
3140	Sonderposten gesamt	€ / Betrieb	487.381	451.483	405.061
3400	Rückstellungen	€ / Betrieb	93.636	93.793	63.880
3500	Verbindlichkeiten	€ / Betrieb	2.519.997	2.604.748	2.058.054
3510	dar. geg. Kreditinstituten	€ / Betrieb	1.629.273	1.598.864	1.372.289
3521	dar. aus Lieferungen u. Leistungen	€ / Betrieb	355.081	493.142	249.309
9280	Anlagenintensität	%	58	54	58
9281	Veralterungsgrad abnutzb. Anlagenverm.	%	59	54	48
9292	Fremdkapitaldeckung II	%	95	99	103
Investitionen, Finanzierung					
8300	Bruttoinvestitionen	€ / Betrieb	264.492	263.574	4.583
8231	Zugang Boden	€ / Betrieb	11.229	31.193	12.832
8232	Zugang Wirtschaftsgeb.u.baul. Anl.	€ / Betrieb	48.780	60.635	12.490
8251	Zugang Anlagen im Bau, Anzahlung	€ / Betrieb	145.458	30.169	28.076
8241	Zugang techn. Anlagen u. Masch.	€ / Betrieb	68.037	84.092	30.881
2800	Veränderung Tiervermögen	€ / Betrieb	-44.739	46.301	-86.833
8400	Nettoinvestitionen	€ / Betrieb	19.776	-16.161	-249.902
8401	Nettoinvestitionen	€ / AK	986	-751	-12.548
8404	Veränderung Sachanlageverm. (o. Boden)	%	2	-3	-8
9314	Nettoverbindlichkeiten	€ / Betrieb	1.593.672	1.521.626	1.284.086
9315	Veränd. Nettoverbindlichkeiten	€ / Betrieb	72.585	-69.298	-240.130
9317	Tilg.lang- u.mittelfr.Verbindlk.geg.Kreditinst.	€ / Betrieb	143.612	151.041	175.582
9318	Tilg.von Verbindlk.ges.(incl.Verm.auseinand.)	€ / Betrieb	152.764	165.920	195.011
9319	dar. Tilgung v.Altschuld.u.Verm.auseinand.	€ / Betrieb	64	0	14
2920	Veränd. Finanzumlaufvermögen	€ / Betrieb	115.440	154.925	-309.236
3822	Veränderung Sonder-AfA	€ / Betrieb	-289	92	-1.338

Veredlungsbetriebe in ausgewählten Bundesländern
Geflügelbetriebe (BWA 521; 522; 523)
Identische Betriebe von 2011/12 bis 2013/14

Blatt 3 von 5

Kennzahl	Bezeichnung	Maßeinheit	2011/2012	2012/2013	2013/2014
0001	Betriebe	Anzahl	38	38	38
Gewinn- und Verlustrechnung					
Ertrag					
4010	Umsatzerlöse	€ / Betrieb	5.945.007	6.398.964	5.707.239
4100	dar. landwirtschaftl. Pflanzenprod.	€ / Betrieb	61.664	97.669	69.720
4112	dar. Getreide (ohne Körnermais)	€ / Betrieb	35.360	34.962	27.895
4120	dar. Ölfr., Hülsenfr., Faserpfl.	€ / Betrieb	10.838	20.758	20.486
4130	dar. Kartoffeln	€ / Betrieb	2.498	2.684	6
4140	dar. Zuckerrüben	€ / Betrieb	4.902	8.338	9.563
4173	dar. nachwachs. Rohstoffe / Energiepfl.	€ / Betrieb	0	0	0
4200	dar. Tierproduktion	€ / Betrieb	5.740.586	6.125.257	5.524.982
4220	dar. Rinder	€ / Betrieb	1.021	956	763
4230	dar. Milch	€ / Betrieb	0	0	0
4240	dar. Schweine	€ / Betrieb	32	28	34
4260	dar. Geflügel, Eier	€ / Betrieb	5.732.650	6.117.015	5.516.252
4300	dar. Obst, Weinbau	€ / Betrieb	0	0	0
4360	dar. Nebenbetr., Handel, Dienstleist.	€ / Betrieb	141.644	177.773	113.780
4368	dar. Lohnarbeit, Masch.miete	€ / Betrieb	7.962	15.346	5.385
4400	Bestandsveränderungen	€ / Betrieb	-26.827	17.585	-55.652
4500	Sonst. betr. Erträge	€ / Betrieb	345.047	396.109	245.987
4510	dar. Zulagen u. Zuschüsse	€ / Betrieb	119.398	34.699	31.043
4660	dar. betriebsbezogene Zahlungen	€ / Betrieb	27.722	25.597	25.548
4670	dar. entkoppelte Betriebsprämie	€ / Betrieb	23.722	22.674	21.761
4680	dar. Ausgleichszulage	€ / Betrieb	1.103	1.067	1.221
4690	dar. für umweltger. Agrarprod.	€ / Betrieb	2.467	1.359	1.391
4698	dar. sonstige Zuschüsse	€ / Betrieb	404	358	707
4600	dar. produktbezogene Zahlungen	€ / Betrieb	47	0	0
4610	dar. Beihilfen pflanzl. Prod.	€ / Betrieb	47	0	0
4640	dar. Prämien Tierprod.	€ / Betrieb	0	0	0
4520	dar. aufwandsbezogene Zahlungen	€ / Betrieb	91.629	9.102	5.495
4560	dar. Agrardieselerstattung	€ / Betrieb	1.858	1.906	2.824
4550	dar. Investitionszuschüsse	€ / Betrieb	86.740	4.192	487
4722	dar. Mieten u. Pachten	€ / Betrieb	19.175	16.566	17.598
4725	dar. zeitraumzugehörige Ust.	€ / Betrieb	2.642	2.732	3.147
4900	dar. zeitraumfremde Erträge	€ / Betrieb	16.656	65.290	9.033
Aufwand					
5100	Materialaufwand	€ / Betrieb	4.816.804	5.218.115	4.471.501
5110	dar. Pflanzenproduktion	€ / Betrieb	29.507	32.822	32.611
5111	dar. Saat- u. Pflanzgut	€ / Betrieb	6.871	7.046	5.621
5112	dar. Düngemittel	€ / Betrieb	11.238	11.377	10.469
5113	dar. Pflanzenschutz	€ / Betrieb	8.887	8.575	10.414
5210	dar. Tierproduktion	€ / Betrieb	4.048.712	4.366.430	3.706.935
5211	dar. Tierzukauf	€ / Betrieb	1.221.523	1.248.573	1.064.700
5280	dar. Futtermittelzukauf	€ / Betrieb	2.492.517	2.738.834	2.382.599
5292	dar. Tierarzt	€ / Betrieb	140.679	138.151	113.076
5293	dar. Besamung	€ / Betrieb	144	106	89
5294	dar. sonst. bezogene Leist. Tierprod.	€ / Betrieb	85.310	94.473	61.768
5330	dar. Nebenbetr., Handel, Dienstleist.	€ / Betrieb	87.330	94.316	50.409
5350	dar. sonst. Materialaufwand	€ / Betrieb	659.828	741.342	689.508
5352	dar. Heizmat., Strom	€ / Betrieb	245.889	273.283	234.163
5354	dar. Wasser, Abwasser	€ / Betrieb	13.825	15.765	13.456
5355	dar. Treib- u. Schmierstoffe	€ / Betrieb	41.038	46.106	37.091
5357	dar. Lohnarbeit, Masch.miete	€ / Betrieb	188.688	216.171	224.135

Veredlungsbetriebe in ausgewählten Bundesländern
Geflügelbetriebe (BWA 521; 522; 523)
Identische Betriebe von 2011/12 bis 2013/14

Blatt 4 von 5

Kennzahl	Bezeichnung	Maßeinheit	2011/2012	2012/2013	2013/2014
0001	Betriebe	Anzahl	38	38	38
Aufwand					
5500	Personalaufwand (ohne BUV)	€ / Betrieb	467.918	547.156	498.606
5501	Personalaufwand (ohne BUV)	€ / AK	23.814	25.910	25.515
5600	Betriebswirtschaftliche AfA	€ / Betrieb	271.458	274.617	294.350
5636	dar. Wirtschaftsgeb. u. baul. Anl.	€ / Betrieb	80.106	83.874	85.537
5642	dar. Maschinen u. Geräte	€ / Betrieb	89.505	94.930	95.756
5641	dar. Betriebsvorrichtungen	€ / Betrieb	37.845	38.910	40.209
5700	Sonst. betriebl. Aufwand	€ / Betrieb	642.445	634.137	521.256
5710	dar. Unterhaltung	€ / Betrieb	129.916	126.249	106.582
5715	dar. Gebäude u. baul. Anlagen	€ / Betrieb	22.430	15.316	16.874
5720	dar. techn. Anl., Masch., Fuhrp.	€ / Betrieb	107.399	110.885	89.629
5730	dar. Betriebsversicherung	€ / Betrieb	45.340	51.099	48.829
5731	dar. betriebliche Unfallversicherung	€ / Betrieb	4.655	8.936	6.929
5742	dar. Pachten	€ / Betrieb	13.138	13.371	13.772
5765	Pachtpreis / ha Pachtfläche	€ / ha	176	187	190
5764	dar. zeitraumzugehörige Vorsteuer	€ / Betrieb	1.709	2.135	2.259
5770	dar. zeitraumfremder Aufwand	€ / Betrieb	1.522	11.519	3.357
Unternehmensergebnis					
6000	Betriebsergebnis	€ / Betrieb	72.593	161.652	159.842
4000	Betriebliche Erträge	€ / Betrieb	6.271.218	6.835.676	5.945.555
5000	Betriebliche Aufwendungen	€ / Betrieb	6.198.625	6.674.025	5.785.713
7000	Finanzergebnis	€ / Betrieb	-140.469	-34.859	-42.535
7230	dar. Zinsaufwand	€ / Betrieb	88.931	90.780	84.235
7600	Außerordentliches Ergebnis	€ / Betrieb	981	-16.950	-25
7800	Steuern vom Einkommen u. Ertrag	€ / Betrieb	42.916	7.970	14.800
7900	Sonstige Steuern	€ / Betrieb	-11.797	8.354	7.372
7910	Unternehmensertrag	€ / Betrieb	6.287.126	6.896.727	5.987.268
7920	Unternehmensaufwand vor Steuern	€ / Betrieb	6.342.224	6.795.238	5.877.359
Rentabilität					
9000	Gewinn/Jahresübersch. vor Steuern	€ / Betrieb	-55.099	101.488	109.909
9000	Gewinn/Jahresübersch. vor Steuern	€ / ha LF	-726	1.340	1.315
9004	Ordentliches Ergebnis	€ / Betrieb	-11.349	18.158	70.851
9004	Ordentliches Ergebnis	€ / ha LF	-149	240	848
9006	Gewinn + Personalaufwand (ohne BUV)	€ / AK	20.588	30.148	30.554
9007	Ordentliches Ergeb. + Personalaufw. (o. BUV)	€ / AK	22.770	26.275	28.593
9008	Ordentliches Ergeb. + Personalaufw. (o. BUV)	€ / Betrieb	456.569	565.314	569.457
9071	Betriebseinkommen	€ / Betrieb	755.005	897.508	835.433
9073	Relative Faktorentlohnung	%	92,0	95,8	101,4
9103	Ordentliche Rentabilitätsrate	%	-0,4	0,1	1,0
9120	Gesamtkapitalrentabilität	%	1,6	2,2	3,7
9131	Eigenkapitalrent. (ohne Boden)	%	0,0	0,1	4,5
Liquidität / Stabilität					
9601	Liquidität 1. Grades	%	12	9	18
9221	Cash flow I	€ / Betrieb	228.578	283.559	430.160
9223	Cash flow III (zur Neufinanzierung verfügbar)	€ / Betrieb	64.309	99.359	226.459
9240	Kapitaldienst	€ / Betrieb	241.592	256.543	279.204
9231	Langfristige Kapitaldienstgrenze	€ / Betrieb	-31.630	132.566	164.814
9232	Mittelfristige Kapitaldienstgrenze	€ / Betrieb	48.532	216.531	250.479
9233	Kurzfristige Kapitaldienstgrenze	€ / Betrieb	195.077	369.051	403.846
9241	Ausschöpf. d. langfr. Kapitaldienstgr.	%	-764	194	169
9242	Ausschöpf. d. mittelfr. Kapitaldienstgr.	%	498	118	111
9243	Ausschöpf. d. kurzfr. Kapitaldienstgr.	%	124	70	69
9270	Eigenkapitalquote	%	32	33	40
9230	Eigenkapitalveränderung	€ / Betrieb	-62.213	94.806	59.638
9239	Bereinigte Eigenkapitalveränderung	€ / Betrieb	-120.459	41.943	80.621
9238	Bereinigte Eigenkapitalveränderung	€ / AK	-6.007	1.949	4.048

Veredlungsbetriebe in ausgewählten Bundesländern
Geflügelbetriebe (BWA 521; 522; 523)
Identische Betriebe von 2011/12 bis 2013/14

Blatt 5 von 5

Kennzahl	Bezeichnung	Maßeinheit	2011/2012	2012/2013	2013/2014
0001	Betriebe	Anzahl	38	38	38
1	Umsatzerlöse Ferkel	€/ Betrieb			400,37
2	Umsatzerlöse Läufer	€/ Betrieb		250,00	
3	Umsatzerlöse Mastschweine	€/ Betrieb	600,00	822,44	897,21
4	Umsatzerlöse Sauen	€/ Betrieb			
5	Umsatzerlöse Legehennenhaltung	€/ Betrieb	3.709.246,14	3.909.259,43	3.418.598,89
6	Umsatzerlöse Mastgeflügelhaltung	€/ Betrieb	4.896.571,96	5.030.375,57	4.225.301,70
7	Verkaufte Ferkel bis 25 kg	Stück / Betrieb			4,00
8	Bestand Läufer	Stück / Betrieb	1,01	1,49	4,50
9	Bestand Läufer	VE / Betrieb	0,06	0,09	0,27
10	Verkaufte Läufer	Stück / Betrieb			
11	Bestand Mastschweine	Stück / Betrieb	3,00	5,42	5,96
12	Bestand Mastschweine	VE / Betrieb	2,08	1,76	1,92
13	Verkaufte Mastschweine	Stück / Betrieb	13,00	11,00	12,00
14	Verkaufte Jungsauen	Stück / Betrieb			
15	Bestand Zuchtsauen	Stück / Betrieb	1,50	1,01	
16	Bestand Zuchtsauen	VE / Betrieb	0,50	0,33	
17	Bestand Legehennen	Stück / Betrieb	101.456,74	100.505,00	99.920,35
18	Bestand Legehennen	VE / Betrieb	2.029,76	2.019,01	2.001,00
19	Bestand Mastgeflügel	Stück / Betrieb	12.554,84	13.535,32	13.648,26
20	Bestand Mastgeflügel	VE / Betrieb	188,32	203,03	204,73
21	Bestand Geflügel	VE / Betrieb	2.759,95	2.690,03	2.639,42
22	Bestand Geflügel (Stuttgarter Programm)	VE / Betrieb	4.008,71	3.883,74	3.340,26
23	Eier je Henne	Stück / Henne	302,09	306,43	305,48
24	Eierpreis	€/ 100 Eier	8,71	9,51	9,80
25	Ferkelpreis 1	€/ Tier			
26	Ferkelpreis 2	€/ Tier			100,09
27	Läuferpreis	€/ Tier			
28	Mastschweinpreis	€/ Tier	92,31	74,77	74,77
29	Bestand Schweine je Betrieb	Stück / Betrieb	7,77	6,71	7,48

Veredlungsbetriebe in ausgewählten Bundesländern
Spezialisierte Legehennenbetriebe (BWA 521)
Identische Betriebe von 2011/12 bis 2013/14

Blatt 1 von 5

Kennzahl	Bezeichnung	Maßeinheit	2011/2012	2012/2013	2013/2014
0001	Betriebe	Anzahl	20	20	20
Faktorausstattung					
1006	Wirtschaftliche Betriebsgröße	€/ ha LF	40.169	40.662	35.313
1030	Landw. genutzte Fläche (LF)	ha / Betrieb	55,7	55,0	63,0
1033	dar. zugepachtete LF (Netto)	ha / Betrieb	37,6	35,7	43,1
1150	Ackerfläche	% LF	85,2	85,7	88,2
1160	Dauergrünland	% LF	12,0	11,1	9,3
1056	Ertragsmesszahl	EMZ / a	29	28	32
1110	Arbeitskräfte insgesamt	AK / Betrieb	17,34	17,46	17,30
1114	AK-Besatz	AK / 100 ha LF	31,13	31,74	27,49
Produktionsstruktur					
1151	Ackerfläche (Anfang des Jahres)	ha AF / Betrieb	25,1	47,3	52,2
1210	dar. Getreide (ohne Körnermais)	ha / Betrieb	19,4	25,5	22,9
1230	dar. Ölfrüchte, Hülsenfr., Faserpflanzen	ha / Betrieb	11,5	6,6	11,3
1237	dar. Winterraps	ha / Betrieb	11,0	6,1	11,3
1240	dar. Kartoffeln	ha / Betrieb	0,8	0,8	0,0
1250	dar. Zuckerrüben	ha / Betrieb	0,5	0,8	0,0
1271	dar. Silomais	ha / Betrieb	7,6	6,3	4,3
1275	dar. sonst. Ackerfutter	ha / Betrieb	2,4	2,4	8,6
1284	dar. nachwachs. Rohstoffe / Energiepflanzen	ha / Betrieb	0,0	0,0	0,0
1300	Viehbesatz	VE / 100 ha LF	3.867,0	3.894,4	3.376,4
1330	dar. Rinder	Stück / Betrieb	5,5	5,1	4,6
1335	dar. Milchkühe	Stück / Betrieb	0,0	0,0	0,0
1336	dar. Mutter- und Ammenkühe	Stück / Betrieb	2,0	1,9	1,7
1339	dar. Jung- und Mastvieh	Stück / Betrieb	3,2	3,0	2,6
1350	dar. Schweine	Stück / Betrieb	0,8	0,7	0,8
1351	dar. Mastschweine und Läufer	Stück / Betrieb	0,4	0,4	0,5
1352	dar. Zuchtsauen	Stück / Betrieb	0,1	0,1	0,0
1340	dar. Schafe	Stück / Betrieb	1,8	2,0	2,7
1320	dar. Pferde	Stück / Betrieb	0,0	0,0	0,0
1391	Rauhfuttermittelverzehr	GV / Betrieb	3,5	3,3	3,0
Erträge, Leistungen, Preise					
1411	Getreide (ohne Körnermais)	dt / ha	51	48	54
1420	dar. Weizen	dt / ha	69	68	52
1426	dar. Wintergerste	dt / ha	59		51
1427	dar. Sommergerste	dt / ha	68	58	48
1433	dar. Roggen	dt / ha	28	30	59
1434	dar. Triticale	dt / ha	70	14	61
1465	Raps	dt / ha	26	38	37
1472	Kartoffeln	dt / ha	348	237	
1473	Zuckerrüben	dt / ha	735	534	
1631	Milchleistung (4 % Fett)	kg / Kuh			
1632	Milchleistung (nat. Fettgehalt)	kg / Kuh			
1612	Lebend geborene Ferkel	Ferkel / Sau	10	14	
1511	Getreideerlös insges.(netto; o. Körnermais)	€/ dt	19,97	22,30	16,54
1520	Weizenerlös (netto)	€/ dt	18,95	22,83	24,02
1526	Wintergersteerlös (netto)	€/ dt	17,88		14,81
1527	Sommergersteerlös (netto)	€/ dt	24,00	23,00	21,50
1533	Roggenerlös (netto)	€/ dt	19,24	20,03	13,42
1534	Triticaleerlös (netto)	€/ dt	18,00	21,38	17,65
1565	Rapselerlös (netto)	€/ dt	42,44	47,70	40,57
1572	Kartoffelerlös (netto)	€/ dt	23,95	54,96	54,96
1573	Zuckerrübenerlös (netto)	€/ dt	4,03	3,37	
1731	Milcherlös (netto bei 4 % Fett)	€/ dt			
1732	Milcherlös (netto bei nat. Fettgehalt)	€/ dt			

Veredlungsbetriebe in ausgewählten Bundesländern
Spezialisierte Legehennenbetriebe (BWA 521)
Identische Betriebe von 2011/12 bis 2013/14

Blatt 2 von 5

Kennzahl	Bezeichnung	Maßeinheit	2011/2012	2012/2013	2013/2014
0001	Betriebe	Anzahl	20	20	20
Bilanz					
2000	Summe Aktiva (Bilanzvermögen)	€ / Betrieb	4.764.503	4.708.768	4.341.001
2000	Summe Aktiva (Bilanzvermögen)	€ / ha LF	85.527	85.632	68.955
2100	Sachanlagen gesamt	€ / Betrieb	3.289.622	3.170.803	2.953.917
2111	dar. Boden	€ / Betrieb	296.731	305.706	323.160
2115	dar. Gebäude, baul. Anlagen	€ / Betrieb	1.385.610	1.415.566	1.353.811
2120	dar. techn. Anlagen u. Maschinen	€ / Betrieb	1.465.090	1.339.509	1.169.233
2130	dar. andere Anlagen insges.	€ / Betrieb	91.582	101.876	95.248
2160	dar. Anlagen im Bau, Anzahlungen	€ / Betrieb	50.555	8.093	12.411
2200	Finanzanlagen	€ / Betrieb	100.328	99.479	113.067
2211	dar. Anteile an verbund. Untern.	€ / Betrieb	17.273	17.273	17.273
2213	dar. Beteiligungen	€ / Betrieb	31.342	31.205	33.110
2300	Tiervermögen	€ / Betrieb	275.790	248.947	272.537
2320	dar. Rinder	€ / Betrieb	1.941	1.785	1.580
2330	dar. Schweine	€ / Betrieb	46	43	29
2400	Umlaufvermögen (ohne Tiere)	€ / Betrieb	1.095.078	1.186.385	998.846
2410	dav. Vorräte	€ / Betrieb	129.463	136.248	164.572
2412	dar. Feldinventar	€ / Betrieb	14.432	13.413	15.769
2420	dav. Finanzumlaufvermögen	€ / Betrieb	965.615	1.050.137	834.274
2431	dar. Forderungen aus Lief. u. Leist.	€ / Betrieb	412.923	442.257	432.570
2450	dar. Bank, Kasse	€ / Betrieb	81.673	84.590	105.265
9041	Eigenkapital (+ 50% Sonderposten)	€ / Betrieb	1.528.695	1.601.837	1.647.399
3600	dar. Geschäftsguth., gez. Kapital	€ / Betrieb	43.937	44.789	47.345
3140	Sonderposten gesamt	€ / Betrieb	827.892	763.115	678.433
3400	Rückstellungen	€ / Betrieb	57.943	43.709	48.144
3500	Verbindlichkeiten	€ / Betrieb	2.748.399	2.672.458	2.298.512
3510	dar. geg. Kreditinstituten	€ / Betrieb	2.083.711	1.982.648	1.757.761
3521	dar. aus Lieferungen u. Leistungen	€ / Betrieb	249.604	287.086	219.946
9280	Anlagenintensität	%	69	67	68
9281	Veralterungsgrad abnutzb. Anlagenverm.	%	62	56	50
9292	Fremdkapitaldeckung II	%	94	96	98
Investitionen, Finanzierung					
8300	Bruttoinvestitionen	€ / Betrieb	319.996	181.611	168.813
8231	Zugang Boden	€ / Betrieb	7.597	7.457	16.473
8232	Zugang Wirtschaftsgeb.u.baul. Anl.	€ / Betrieb	56.695	64.975	4.502
8251	Zugang Anlagen im Bau, Anzahlung	€ / Betrieb	238.384	49.331	47.554
8241	Zugang techn. Anlagen u. Masch.	€ / Betrieb	36.778	44.725	22.175
2800	Veränderung Tiervermögen	€ / Betrieb	-22.234	-26.512	24.101
8400	Nettoinvestitionen	€ / Betrieb	8.967	-140.763	-150.440
8401	Nettoinvestitionen	€ / AK	517	-8.064	-8.694
8404	Veränderung Sachanlageverm. (o. Boden)	%	1	-4	-8
9314	Nettoverbindlichkeiten	€ / Betrieb	1.782.784	1.622.321	1.464.238
9315	Veränd. Nettoverbindlichkeiten	€ / Betrieb	97.136	-157.857	-155.124
9317	Tilg.lang- u.mittelfr.Verbindlk.geg.Kreditinst.	€ / Betrieb	183.153	178.627	194.363
9318	Tilg.von Verbindlk.ges.(incl.Verm.auseinand.)	€ / Betrieb	192.538	192.584	212.716
9319	dar. Tilgung v.Altschuld.u.Verm.auseinand.	€ / Betrieb	122	0	27
2920	Veränd. Finanzumlaufvermögen	€ / Betrieb	134.800	82.486	-214.881
3822	Veränderung Sonder-AfA	€ / Betrieb	-549	174	-2.542

Veredlungsbetriebe in ausgewählten Bundesländern
Spezialisierte Legehennenbetriebe (BWA 521)
Identische Betriebe von 2011/12 bis 2013/14

Blatt 3 von 5

Kennzahl	Bezeichnung	Maßeinheit	2011/2012	2012/2013	2013/2014
0001	Betriebe	Anzahl	20	20	20
Gewinn- und Verlustrechnung					
Ertrag					
4010	Umsatzerlöse	€ / Betrieb	3.810.501	4.183.456	4.290.148
4100	dar. landwirtschaftl. Pflanzenprod.	€ / Betrieb	52.287	62.877	44.385
4112	dar. Getreide (ohne Körnermais)	€ / Betrieb	18.799	27.337	18.549
4120	dar. Ölfr., Hülsenfr., Faserpfl.	€ / Betrieb	13.513	11.920	14.396
4130	dar. Kartoffeln	€ / Betrieb	4.747	5.100	11
4140	dar. Zuckerrüben	€ / Betrieb	1.593	1.382	0
4173	dar. nachwachs. Rohstoffe / Energiepfl.	€ / Betrieb	0	0	0
4200	dar. Tierproduktion	€ / Betrieb	3.618.944	3.927.815	4.060.238
4220	dar. Rinder	€ / Betrieb	913	1.028	1.086
4230	dar. Milch	€ / Betrieb	0	0	0
4240	dar. Schweine	€ / Betrieb	60	54	65
4260	dar. Geflügel, Eier	€ / Betrieb	3.608.277	3.917.432	4.047.669
4300	dar. Obst, Weinbau	€ / Betrieb	0	0	0
4360	dar. Nebenbetr., Handel, Dienstleist.	€ / Betrieb	140.628	194.121	188.938
4368	dar. Lohnarbeit, Masch.miete	€ / Betrieb	9.657	7.644	4.399
4400	Bestandsveränderungen	€ / Betrieb	-19.432	-22.758	50.414
4500	Sonst. betr. Erträge	€ / Betrieb	349.813	285.626	188.483
4510	dar. Zulagen u. Zuschüsse	€ / Betrieb	189.884	34.531	27.506
4660	dar. betriebsbezogene Zahlungen	€ / Betrieb	24.888	21.706	21.652
4670	dar. entkoppelte Betriebsprämie	€ / Betrieb	19.055	17.860	16.792
4680	dar. Ausgleichszulage	€ / Betrieb	1.827	1.758	2.043
4690	dar. für umweltger. Agrarprod.	€ / Betrieb	3.215	1.609	1.607
4698	dar. sonstige Zuschüsse	€ / Betrieb	767	454	1.186
4600	dar. produktbezogene Zahlungen	€ / Betrieb	0	0	0
4610	dar. Beihilfen pflanzl. Prod.	€ / Betrieb	0	0	0
4640	dar. Prämien Tierprod.	€ / Betrieb	0	0	0
4520	dar. aufwandsbezogene Zahlungen	€ / Betrieb	164.996	12.826	5.854
4560	dar. Agrardieselerstattung	€ / Betrieb	1.049	615	2.178
4550	dar. Investitionszuschüsse	€ / Betrieb	160.341	7.965	926
4722	dar. Mieten u. Pachten	€ / Betrieb	20.017	15.121	16.741
4725	dar. zeitraumzugehörige Ust.	€ / Betrieb	3.479	3.374	3.903
4900	dar. zeitraumfremde Erträge	€ / Betrieb	14.682	53.438	10.006
Aufwand					
5100	Materialaufwand	€ / Betrieb	2.987.513	3.153.895	3.285.020
5110	dar. Pflanzenproduktion	€ / Betrieb	16.727	13.853	17.690
5111	dar. Saat- u. Pflanzgut	€ / Betrieb	3.927	3.993	3.667
5112	dar. Düngemittel	€ / Betrieb	5.860	5.425	5.388
5113	dar. Pflanzenschutz	€ / Betrieb	4.455	3.967	4.408
5210	dar. Tierproduktion	€ / Betrieb	2.459.835	2.575.257	2.710.211
5211	dar. Tierzukauf	€ / Betrieb	1.002.406	1.036.130	1.122.194
5280	dar. Futtermittelzukauf	€ / Betrieb	1.368.321	1.442.628	1.495.271
5292	dar. Tierarzt	€ / Betrieb	50.741	52.287	48.135
5293	dar. Besamung	€ / Betrieb	1	2	1
5294	dar. sonst. bezogene Leist. Tierprod.	€ / Betrieb	31.815	37.611	32.793
5330	dar. Nebenbetr., Handel, Dienstleist.	€ / Betrieb	70.881	78.632	84.264
5350	dar. sonst. Materialaufwand	€ / Betrieb	450.271	500.137	488.228
5352	dar. Heizmat., Strom	€ / Betrieb	88.107	91.054	100.234
5354	dar. Wasser, Abwasser	€ / Betrieb	7.239	7.967	8.216
5355	dar. Treib- u. Schmierstoffe	€ / Betrieb	39.675	43.584	42.151
5357	dar. Lohnarbeit, Masch.miete	€ / Betrieb	10.741	15.854	11.965

**Veredlungsbetriebe in ausgewählten Bundesländern
Spezialisierte Legehennenbetriebe (BWA 521)
Identische Betriebe von 2011/12 bis 2013/14**

Blatt 4 von 5

Kenn- zahl	Bezeichnung	Maß- einheit	2011/2012	2012/2013	2013/2014
0001	Betriebe	Anzahl	20	20	20
Aufwand					
5500	Personalaufwand (ohne BUV)	€ / Betrieb	341.788	359.058	369.082
5501	Personalaufwand (ohne BUV)	€ / AK	20.251	21.121	21.848
5600	Betriebswirtschaftliche AfA	€ / Betrieb	377.777	374.856	408.857
5636	dar. Wirtschaftsgeb. u. baul. Anl.	€ / Betrieb	82.877	87.336	88.783
5642	dar. Maschinen u. Geräte	€ / Betrieb	147.866	155.742	155.790
5641	dar. Betriebsvorrichtungen	€ / Betrieb	40.027	39.013	39.570
5700	Sonst. betriebl. Aufwand	€ / Betrieb	501.905	372.680	354.951
5710	dar. Unterhaltung	€ / Betrieb	93.998	96.808	102.453
5715	dar. Gebäude u. baul. Anlagen	€ / Betrieb	5.709	7.813	14.748
5720	dar. techn. Anl., Masch., Fuhrp.	€ / Betrieb	88.126	88.903	87.651
5730	dar. Betriebsversicherung	€ / Betrieb	24.735	32.041	30.160
5731	dar. betriebliche Unfallversicherung	€ / Betrieb	6.203	10.427	6.590
5742	dar. Pachten	€ / Betrieb	6.469	6.811	7.085
5765	Pachtpreis / ha Pachtfläche	€ / ha	140	154	152
5764	dar. zeitraumzugehörige Vorsteuer	€ / Betrieb	1.793	2.269	2.502
5770	dar. zeitraumfremder Aufwand	€ / Betrieb	1.163	5.553	3.212
Unternehmensergebnis					
6000	Betriebsergebnis	€ / Betrieb	-52.919	229.567	202.245
4000	Betriebliche Erträge	€ / Betrieb	4.156.064	4.490.057	4.620.155
5000	Betriebliche Aufwendungen	€ / Betrieb	4.208.984	4.260.490	4.417.910
7000	Finanzergebnis	€ / Betrieb	-113.753	-99.146	-88.595
7230	dar. Zinsaufwand	€ / Betrieb	108.906	108.477	98.089
7600	Außerordentliches Ergebnis	€ / Betrieb	1.704	-10.731	-51
7800	Steuern vom Einkommen u. Ertrag	€ / Betrieb	23.249	5.684	15.208
7900	Sonstige Steuern	€ / Betrieb	6.029	6.481	6.159
7910	Unternehmensertrag	€ / Betrieb	4.177.959	4.499.568	4.629.673
7920	Unternehmensaufwand vor Steuern	€ / Betrieb	4.348.957	4.386.360	4.522.232
Rentabilität					
9000	Gewinn/Jahresübersch. vor Steuern	€ / Betrieb	-170.997	113.208	107.440
9000	Gewinn/Jahresübersch. vor Steuern	€ / ha LF	-3.070	2.059	1.707
9004	Ordentliches Ergebnis	€ / Betrieb	-172.492	73.518	98.452
9004	Ordentliches Ergebnis	€ / ha LF	-3.096	1.337	1.564
9006	Gewinn + Personalaufwand (ohne BUV)	€ / AK	9.848	27.055	27.538
9007	Ordentliches Ergeb. + Personalaufw. (o. BUV)	€ / AK	9.762	24.782	27.018
9008	Ordentliches Ergeb. + Personalaufw. (o. BUV)	€ / Betrieb	169.296	432.577	467.535
9071	Betriebseinkommen	€ / Betrieb	305.892	571.524	600.152
9073	Relative Faktorentlohnung	%	56,9	102,2	106,2
9103	Ordentliche Rentabilitätsrate	%	-4,4	1,4	1,9
9120	Gesamtkapitalrentabilität	%	-1,6	3,6	4,2
9131	Eigenkapitalrent. (ohne Boden)	%	0,0	4,5	6,2
Liquidität / Stabilität					
9601	Liquidität 1. Grades	%	14	14	21
9221	Cash flow I	€ / Betrieb	296.287	429.298	371.804
9223	Cash flow III (zur Neufinanzierung verfügbar)	€ / Betrieb	93.294	217.181	156.438
9240	Kapitaldienst	€ / Betrieb	301.407	300.835	310.769
9231	Langfristige Kapitaldienstgrenze	€ / Betrieb	-100.722	167.953	178.675
9232	Mittelfristige Kapitaldienstgrenze	€ / Betrieb	-17.786	255.414	267.654
9233	Kurzfristige Kapitaldienstgrenze	€ / Betrieb	192.029	470.357	482.426
9241	Ausschöpf. d. langfr. Kapitaldienstgr.	%	-299	179	174
9242	Ausschöpf. d. mittelfr. Kapitaldienstgr.	%	-1.695	118	116
9243	Ausschöpf. d. kurzfr. Kapitaldienstgr.	%	157	64	64
9270	Eigenkapitalquote	%	32	34	38
9230	Eigenkapitalveränderung	€ / Betrieb	-113.267	69.802	42.428
9239	Bereinigte Eigenkapitalveränderung	€ / Betrieb	-209.591	59.702	80.623
9238	Bereinigte Eigenkapitalveränderung	€ / AK	-12.085	3.420	4.659

Veredlungsbetriebe in ausgewählten Bundesländern
Spezialisierte Legehennenbetriebe (BWA 521)
Identische Betriebe von 2011/12 bis 2013/14

Blatt 5 von 5

Kennzahl	Bezeichnung	Maßeinheit	2011/2012	2012/2013	2013/2014
0001	Betriebe	Anzahl	20	20	20
1	Umsatzerlöse Ferkel	€ / Betrieb			400,37
2	Umsatzerlöse Läufer	€ / Betrieb		250,00	
3	Umsatzerlöse Mastschweine	€ / Betrieb	600,00	822,44	897,21
4	Umsatzerlöse Sauen	€ / Betrieb			
5	Umsatzerlöse Legehennenhaltung	€ / Betrieb	3.599.497,30	3.904.569,93	4.035.574,82
6	Umsatzerlöse Mastgeflügelhaltung	€ / Betrieb	48.617,91	47.447,90	50.162,62
7	Verkaufte Ferkel bis 25 kg	Stück / Betrieb			4,00
8	Bestand Läufer	Stück / Betrieb	1,01	1,49	4,50
9	Bestand Läufer	VE / Betrieb	0,06	0,09	0,27
10	Verkaufte Läufer	Stück / Betrieb			
11	Bestand Mastschweine	Stück / Betrieb	3,00	5,42	5,96
12	Bestand Mastschweine	VE / Betrieb	2,08	1,76	1,92
13	Verkaufte Mastschweine	Stück / Betrieb	13,00	11,00	12,00
14	Verkaufte Jungsauen	Stück / Betrieb			
15	Bestand Zuchtsauen	Stück / Betrieb	1,50	1,01	
16	Bestand Zuchtsauen	VE / Betrieb	0,50	0,33	
17	Bestand Legehennen	Stück / Betrieb	106.453,33	105.385,05	104.799,19
18	Bestand Legehennen	VE / Betrieb	2.129,73	2.117,06	2.098,70
19	Bestand Mastgeflügel	Stück / Betrieb	1.162,63	1.627,45	1.289,85
20	Bestand Mastgeflügel	VE / Betrieb	17,44	24,41	19,35
21	Bestand Geflügel	VE / Betrieb	2.150,48	2.138,01	2.122,35
22	Bestand Geflügel (Stuttgarter Programm)	VE / Betrieb	2.132,58	2.125,36	2.101,18
23	Eier je Henne	Stück / Henne	302,17	306,48	305,53
24	Eierpreis	€ / 100 Eier	8,70	9,51	9,78
25	Ferkelpreis 1	€ / Tier			
26	Ferkelpreis 2	€ / Tier			100,09
27	Läuferpreis	€ / Tier			
28	Mastschweinpreis	€ / Tier	92,31	74,77	74,77
29	Bestand Schweine je Betrieb	Stück / Betrieb	7,77	6,71	7,48

Veredlungsbetriebe in ausgewählten Bundesländern
Spezialisierte Geflügelmastbetriebe (BWA 522)
Identische Betriebe von 2011/12 bis 2013/14

Blatt 1 von 5

Kennzahl	Bezeichnung	Maßeinheit	2011/2012	2012/2013	2013/2014
0001	Betriebe	Anzahl	16	16	16
Faktorausstattung					
1006	Wirtschaftliche Betriebsgröße	€/ ha LF	29.015	26.793	25.316
1030	Landw. genutzte Fläche (LF)	ha / Betrieb	110,7	111,1	119,8
1033	dar. zugepachtete LF (Netto)	ha / Betrieb	77,5	72,2	79,8
1150	Ackerfläche	% LF	96,4	95,5	96,0
1160	Dauergrünland	% LF	3,6	3,6	4,0
1056	Ertragsmesszahl	EMZ / a	43	43	44
1110	Arbeitskräfte insgesamt	AK / Betrieb	12,23	12,03	8,26
1114	AK-Besatz	AK / 100 ha LF	11,05	10,83	6,90
Produktionsstruktur					
1151	Ackerfläche (Anfang des Jahres)	ha AF / Betrieb	108,1	106,7	107,1
1210	dar. Getreide (ohne Körnermais)	ha / Betrieb	77,6	57,6	70,1
1230	dar. Ölfrüchte, Hülsenfr., Faserpflanzen	ha / Betrieb	10,5	21,7	18,4
1237	dar. Winterraps	ha / Betrieb	9,1	21,7	16,3
1240	dar. Kartoffeln	ha / Betrieb	0,0	0,0	0,0
1250	dar. Zuckerrüben	ha / Betrieb	3,3	7,8	6,4
1271	dar. Silomais	ha / Betrieb	0,0	5,0	0,0
1275	dar. sonst. Ackerfutter	ha / Betrieb	3,7	4,0	3,4
1284	dar. nachwachs. Rohstoffe / Energiepflanzen	ha / Betrieb	5,0	0,0	0,0
1300	Viehbesatz	VE / 100 ha LF	2.878,6	2.609,7	2.372,2
1330	dar. Rinder	Stück / Betrieb	2,7	2,5	3,0
1335	dar. Milchkühe	Stück / Betrieb	0,0	0,0	0,0
1336	dar. Mutter- und Ammenkühe	Stück / Betrieb	1,7	1,5	1,4
1339	dar. Jung- und Mastvieh	Stück / Betrieb	0,8	0,8	1,4
1350	dar. Schweine	Stück / Betrieb	0,0	0,0	0,0
1351	dar. Mastschweine und Läufer	Stück / Betrieb	0,0	0,0	0,0
1352	dar. Zuchtsauen	Stück / Betrieb	0,0	0,0	0,0
1340	dar. Schafe	Stück / Betrieb	0,0	0,0	0,0
1320	dar. Pferde	Stück / Betrieb	0,6	0,5	0,5
1391	Rauhfuttermittelverzehr	GV / Betrieb	2,8	2,5	2,7
Erträge, Leistungen, Preise					
1411	Getreide (ohne Körnermais)	dt / ha	47	50	57
1420	dar. Weizen	dt / ha	47	51	57
1426	dar. Wintergerste	dt / ha	52	49	68
1427	dar. Sommergerste	dt / ha	32	29	30
1433	dar. Roggen	dt / ha	44	45	59
1434	dar. Triticale	dt / ha	15	46	28
1465	Raps	dt / ha	22	33	47
1472	Kartoffeln	dt / ha	100	100	360
1473	Zuckerrüben	dt / ha	860	711	574
1631	Milchleistung (4 % Fett)	kg / Kuh			
1632	Milchleistung (nat. Fettgehalt)	kg / Kuh			
1612	Lebend geborene Ferkel	Ferkel / Sau			
1511	Getreideerlös insges. (netto; o. Körnermais)	€/ dt	18,05	18,67	16,51
1520	Weizenerlös (netto)	€/ dt	17,85	21,13	18,13
1526	Wintergersteerlös (netto)	€/ dt	18,16	16,50	15,53
1527	Sommergersteerlös (netto)	€/ dt	12,00		
1533	Roggenerlös (netto)	€/ dt	19,22	19,14	13,80
1534	Triticaleerlös (netto)	€/ dt			14,50
1565	Rapselerlös (netto)	€/ dt	39,70	48,26	37,15
1572	Kartoffelerlös (netto)	€/ dt			
1573	Zuckerrübenerlös (netto)	€/ dt	3,43	3,26	6,20
1731	Milcherlös (netto bei 4 % Fett)	€/ dt			
1732	Milcherlös (netto bei nat. Fettgehalt)	€/ dt			

Veredlungsbetriebe in ausgewählten Bundesländern
Spezialisierte Geflügelmastbetriebe (BWA 522)
Identische Betriebe von 2011/12 bis 2013/14

Blatt 2 von 5

Kennzahl	Bezeichnung	Maßeinheit	2011/2012	2012/2013	2013/2014
0001	Betriebe	Anzahl	16	16	16
Bilanz					
2000	Summe Aktiva (Bilanzvermögen)	€ / Betrieb	2.717.978	2.847.743	2.145.353
2000	Summe Aktiva (Bilanzvermögen)	€ / ha LF	24.549	25.635	17.907
2100	Sachanlagen gesamt	€ / Betrieb	1.121.567	1.102.775	1.114.776
2111	dar. Boden	€ / Betrieb	248.319	275.064	335.835
2115	dar. Gebäude, baul. Anlagen	€ / Betrieb	646.058	627.263	611.076
2120	dar. techn. Anlagen u. Maschinen	€ / Betrieb	178.896	160.625	147.281
2130	dar. andere Anlagen insges.	€ / Betrieb	25.875	21.386	14.350
2160	dar. Anlagen im Bau, Anzahlungen	€ / Betrieb	22.420	18.437	6.234
2200	Finanzanlagen	€ / Betrieb	109.690	109.690	109.687
2211	dar. Anteile an verbund. Untern.	€ / Betrieb	45.063	45.063	45.063
2213	dar. Beteiligungen	€ / Betrieb	64.561	64.561	64.561
2300	Tiervermögen	€ / Betrieb	318.606	347.444	149.972
2320	dar. Rinder	€ / Betrieb	1.377	1.416	1.683
2330	dar. Schweine	€ / Betrieb	0	0	0
2400	Umlaufvermögen (ohne Tiere)	€ / Betrieb	1.157.659	1.278.562	764.378
2410	dav. Vorräte	€ / Betrieb	234.038	160.982	86.235
2412	dar. Feldinventar	€ / Betrieb	31.923	32.022	36.818
2420	dav. Finanzumlaufvermögen	€ / Betrieb	923.621	1.117.579	678.143
2431	dar. Forderungen aus Lief. u. Leist.	€ / Betrieb	133.920	316.953	129.042
2450	dar. Bank, Kasse	€ / Betrieb	93.088	66.608	92.986
9041	Eigenkapital (+ 50% Sonderposten)	€ / Betrieb	814.827	889.567	1.017.198
3600	dar. Geschäftsguth., gez. Kapital	€ / Betrieb	59.565	59.565	59.002
3140	Sonderposten gesamt	€ / Betrieb	122.665	118.379	113.980
3400	Rückstellungen	€ / Betrieb	111.033	107.738	41.292
3500	Verbindlichkeiten	€ / Betrieb	1.680.737	1.749.330	990.154
3510	dar. geg. Kreditinstituten	€ / Betrieb	683.154	640.731	509.520
3521	dar. aus Lieferungen u. Leistungen	€ / Betrieb	468.639	726.960	216.406
9280	Anlagenintensität	%	40	36	49
9281	Veralterungsgrad abnutzb. Anlagenverm.	%	60	54	50
9292	Fremdkapitaldeckung II	%	95	98	106
Investitionen, Finanzierung					
8300	Bruttoinvestitionen	€ / Betrieb	-31.760	41.806	-218.405
8231	Zugang Boden	€ / Betrieb	15.496	37.255	9.723
8232	Zugang Wirtschaftsgeb.u.baul. Anl.	€ / Betrieb	31.132	20.894	16.233
8251	Zugang Anlagen im Bau, Anzahlung	€ / Betrieb	30.663	5.208	748
8241	Zugang techn. Anlagen u. Masch.	€ / Betrieb	31.301	7.329	18.407
2800	Veränderung Tiervermögen	€ / Betrieb	-180.749	31.333	-194.977
8400	Nettoinvestitionen	€ / Betrieb	-119.978	-60.476	-312.780
8401	Nettoinvestitionen	€ / AK	-9.810	-5.026	-37.861
8404	Veränderung Sachanlageverm. (o. Boden)	%	2	-5	-6
9314	Nettoverbindlichkeiten	€ / Betrieb	757.116	631.750	312.011
9315	Veränd. Nettoverbindlichkeiten	€ / Betrieb	-81.916	-122.097	-329.589
9317	Tilg.lang- u.mittelfr.Verbindlk.geg.Kreditinst.	€ / Betrieb	64.413	75.866	73.265
9318	Tilg.von Verbindlk.ges.(incl.Verm.auseinand.)	€ / Betrieb	73.767	90.241	89.338
9319	dar. Tilgung v.Altschuld.u.Verm.auseinand.	€ / Betrieb	0	0	0
2920	Veränd. Finanzumlaufvermögen	€ / Betrieb	193.113	192.057	-440.860
3822	Veränderung Sonder-AfA	€ / Betrieb	0	0	0

Veredlungsbetriebe in ausgewählten Bundesländern
Spezialisierte Geflügelmastbetriebe (BWA 522)
Identische Betriebe von 2011/12 bis 2013/14

Blatt 3 von 5

Kennzahl	Bezeichnung	Maßeinheit	2011/2012	2012/2013	2013/2014
0001	Betriebe	Anzahl	16	16	16
Gewinn- und Verlustrechnung					
Ertrag					
4010	Umsatzerlöse	€ / Betrieb	7.018.921	7.101.265	5.386.076
4100	dar. landwirtschaftl. Pflanzenprod.	€ / Betrieb	81.095	153.366	110.104
4112	dar. Getreide (ohne Körnermais)	€ / Betrieb	60.481	48.865	43.065
4120	dar. Ölfr., Hülsenfr., Faserpfl.	€ / Betrieb	8.848	34.400	30.658
4130	dar. Kartoffeln	€ / Betrieb	0	0	0
4140	dar. Zuckerrüben	€ / Betrieb	9.650	18.074	22.711
4173	dar. nachwachs. Rohstoffe / Energiepfl.	€ / Betrieb	0	0	0
4200	dar. Tierproduktion	€ / Betrieb	6.879.531	6.894.569	5.254.638
4220	dar. Rinder	€ / Betrieb	1.283	986	453
4230	dar. Milch	€ / Betrieb	0	0	0
4240	dar. Schweine	€ / Betrieb	0	0	0
4260	dar. Geflügel, Eier	€ / Betrieb	6.874.017	6.888.447	5.250.104
4300	dar. Obst, Weinbau	€ / Betrieb	0	0	0
4360	dar. Nebenbetr., Handel, Dienstleist.	€ / Betrieb	53.672	53.344	20.019
4368	dar. Lohnarbeit, Masch.miete	€ / Betrieb	1.504	21.018	3.854
4400	Bestandsveränderungen	€ / Betrieb	-161.458	-44.942	-178.233
4500	Sonst. betr. Erträge	€ / Betrieb	341.842	550.836	298.804
4510	dar. Zulagen u. Zuschüsse	€ / Betrieb	46.216	39.245	39.110
4660	dar. betriebsbezogene Zahlungen	€ / Betrieb	34.729	33.660	33.612
4670	dar. entkoppelte Betriebsprämie	€ / Betrieb	32.520	31.525	30.692
4680	dar. Ausgleichszulage	€ / Betrieb	337	337	345
4690	dar. für umweltger. Agrarprod.	€ / Betrieb	1.841	1.215	1.294
4698	dar. sonstige Zuschüsse	€ / Betrieb	0	283	196
4600	dar. produktbezogene Zahlungen	€ / Betrieb	112	0	0
4610	dar. Beihilfen pflanzl. Prod.	€ / Betrieb	112	0	0
4640	dar. Prämien Tierprod.	€ / Betrieb	0	0	0
4520	dar. aufwandsbezogene Zahlungen	€ / Betrieb	11.374	5.585	5.498
4560	dar. Agrardieselerstattung	€ / Betrieb	3.103	3.759	3.984
4550	dar. Investitionszuschüsse	€ / Betrieb	5.580	0	0
4722	dar. Mieten u. Pachten	€ / Betrieb	19.758	19.320	20.057
4725	dar. zeitraumzugehörige Ust.	€ / Betrieb	1.926	2.270	2.595
4900	dar. zeitraumfremde Erträge	€ / Betrieb	18.549	85.535	8.073
Aufwand					
5100	Materialaufwand	€ / Betrieb	6.138.850	6.451.124	4.642.940
5110	dar. Pflanzenproduktion	€ / Betrieb	49.171	60.637	55.339
5111	dar. Saat- u. Pflanzgut	€ / Betrieb	11.410	11.743	8.767
5112	dar. Düngemittel	€ / Betrieb	19.366	20.240	18.130
5113	dar. Pflanzenschutz	€ / Betrieb	15.538	15.407	19.223
5210	dar. Tierproduktion	€ / Betrieb	5.625.063	5.907.266	4.260.626
5211	dar. Tierzukauf	€ / Betrieb	1.396.791	1.395.852	873.103
5280	dar. Futtermittelzukauf	€ / Betrieb	3.647.455	3.899.659	3.020.920
5292	dar. Tierarzt	€ / Betrieb	233.731	215.037	168.279
5293	dar. Besamung	€ / Betrieb	341	249	209
5294	dar. sonst. bezogene Leist. Tierprod.	€ / Betrieb	152.776	152.482	96.075
5330	dar. Nebenbetr., Handel, Dienstleist.	€ / Betrieb	17.915	6.686	5.424
5350	dar. sonst. Materialaufwand	€ / Betrieb	443.006	482.430	332.174
5352	dar. Heizmat., Strom	€ / Betrieb	368.113	396.366	273.893
5354	dar. Wasser, Abwasser	€ / Betrieb	20.169	23.223	15.818
5355	dar. Treib- u. Schmierstoffe	€ / Betrieb	45.574	53.791	33.944
5357	dar. Lohnarbeit, Masch.miete	€ / Betrieb	6.836	9.050	8.519

Veredlungsbetriebe in ausgewählten Bundesländern
Spezialisierte Geflügelmastbetriebe (BWA 522)
Identische Betriebe von 2011/12 bis 2013/14

Blatt 4 von 5

Kennzahl	Bezeichnung	Maßeinheit	2011/2012	2012/2013	2013/2014
0001	Betriebe	Anzahl	16	16	16
Aufwand					
5500	Personalaufwand (ohne BUV)	€ / Betrieb	282.420	295.559	192.165
5501	Personalaufwand (ohne BUV)	€ / AK	23.823	25.352	24.367
5600	Betriebswirtschaftliche AfA	€ / Betrieb	77.524	79.445	80.114
5636	dar. Wirtschaftsgeb. u. baul. Anl.	€ / Betrieb	40.383	39.706	41.276
5642	dar. Maschinen u. Geräte	€ / Betrieb	20.573	21.132	20.816
5641	dar. Betriebsvorrichtungen	€ / Betrieb	9.273	10.754	10.454
5700	Sonst. betriebl. Aufwand	€ / Betrieb	626.700	635.460	436.325
5710	dar. Unterhaltung	€ / Betrieb	94.629	90.304	55.851
5715	dar. Gebäude u. baul. Anlagen	€ / Betrieb	16.903	5.487	5.082
5720	dar. techn. Anl., Masch., Fuhrp.	€ / Betrieb	77.726	84.817	50.649
5730	dar. Betriebsversicherung	€ / Betrieb	33.929	37.230	37.143
5731	dar. betriebliche Unfallversicherung	€ / Betrieb	2.559	4.882	6.152
5742	dar. Pachten	€ / Betrieb	23.116	23.244	23.853
5765	Pachtpreis / ha Pachtfläche	€ / ha	194	202	210
5764	dar. zeitraumzugehörige Vorsteuer	€ / Betrieb	1.818	2.235	2.237
5770	dar. zeitraumfremder Aufwand	€ / Betrieb	1.330	17.666	1.277
Unternehmensergebnis					
6000	Betriebsergebnis	€ / Betrieb	73.812	145.570	155.104
4000	Betriebliche Erträge	€ / Betrieb	7.199.305	7.607.158	5.506.648
5000	Betriebliche Aufwendungen	€ / Betrieb	7.125.493	7.461.588	5.351.544
7000	Finanzergebnis	€ / Betrieb	-32.263	-24.043	-28.637
7230	dar. Zinsaufwand	€ / Betrieb	41.470	37.265	38.167
7600	Außerordentliches Ergebnis	€ / Betrieb	200	0	3
7800	Steuern vom Einkommen u. Ertrag	€ / Betrieb	72.865	17.008	16.110
7900	Sonstige Steuern	€ / Betrieb	-41.118	5.672	3.667
7910	Unternehmensertrag	€ / Betrieb	7.209.718	7.620.568	5.516.181
7920	Unternehmensaufwand vor Steuern	€ / Betrieb	7.126.852	7.504.713	5.393.377
Rentabilität					
9000	Gewinn/Jahresübersch. vor Steuern	€ / Betrieb	82.866	115.855	122.804
9000	Gewinn/Jahresübersch. vor Steuern	€ / ha LF	748	1.043	1.025
9004	Ordentliches Ergebnis	€ / Betrieb	64.915	47.987	117.030
9004	Ordentliches Ergebnis	€ / ha LF	586	432	977
9006	Gewinn + Personalaufwand (ohne BUV)	€ / AK	29.868	34.190	38.126
9007	Ordentliches Ergeb. + Personalaufw. (o. BUV)	€ / AK	28.400	28.550	37.427
9008	Ordentliches Ergeb. + Personalaufw. (o. BUV)	€ / Betrieb	347.335	343.546	309.195
9071	Betriebseinkommen	€ / Betrieb	797.823	790.538	573.466
9073	Relative Faktorentlohnung	%	103,4	100,7	114,4
9103	Ordentliche Rentabilitätsrate	%	0,8	0,5	1,9
9120	Gesamtkapitalrentabilität	%	3,5	2,6	6,7
9131	Eigenkapitalrent. (ohne Boden)	%	8,2	4,5	14,1
Liquidität / Stabilität					
9601	Liquidität 1. Grades	%	14	8	28
9221	Cash flow I	€ / Betrieb	193.343	213.716	453.435
9223	Cash flow III (zur Neufinanzierung verfügbar)	€ / Betrieb	105.321	104.475	346.770
9240	Kapitaldienst	€ / Betrieb	115.038	127.417	127.452
9231	Langfristige Kapitaldienstgrenze	€ / Betrieb	18.977	46.446	123.102
9232	Mittelfristige Kapitaldienstgrenze	€ / Betrieb	59.418	86.211	164.437
9233	Kurzfristige Kapitaldienstgrenze	€ / Betrieb	96.500	125.891	203.216
9241	Ausschöpf. d. langfr. Kapitaldienstgr.	%	606	274	104
9242	Ausschöpf. d. mittelfr. Kapitaldienstgr.	%	194	148	78
9243	Ausschöpf. d. kurzfr. Kapitaldienstgr.	%	119	101	63
9270	Eigenkapitalquote	%	30	31	47
9230	Eigenkapitalveränderung	€ / Betrieb	-5.905	74.814	84.704
9239	Bereinigte Eigenkapitalveränderung	€ / Betrieb	-22.295	9.270	84.988
9238	Bereinigte Eigenkapitalveränderung	€ / AK	-1.823	770	10.288

Veredlungsbetriebe in ausgewählten Bundesländern
Spezialisierte Geflügelmastbetriebe (BWA 522)
Identische Betriebe von 2011/12 bis 2013/14

Blatt 5 von 5

Kennzahl	Bezeichnung	Maßeinheit	2011/2012	2012/2013	2013/2014
0001	Betriebe	Anzahl	16	16	16
1	Umsatzerlöse Ferkel	€/ Betrieb			
2	Umsatzerlöse Läufer	€/ Betrieb			
3	Umsatzerlöse Mastschweine	€/ Betrieb			
4	Umsatzerlöse Sauen	€/ Betrieb			
5	Umsatzerlöse Legehennenhaltung	€/ Betrieb	6.080.678,80	5.244.201,55	110.247,87
6	Umsatzerlöse Mastgeflügelhaltung	€/ Betrieb	6.074.685,25	6.232.922,01	5.192.234,86
7	Verkaufte Ferkel bis 25 kg	Stück / Betrieb			
8	Bestand Läufer	Stück / Betrieb			
9	Bestand Läufer	VE / Betrieb			
10	Verkaufte Läufer	Stück / Betrieb			
11	Bestand Mastschweine	Stück / Betrieb			
12	Bestand Mastschweine	VE / Betrieb			
13	Verkaufte Mastschweine	Stück / Betrieb			
14	Verkaufte Jungsauen	Stück / Betrieb			
15	Bestand Zuchtsauen	Stück / Betrieb			
16	Bestand Zuchtsauen	VE / Betrieb			
17	Bestand Legehennen	Stück / Betrieb	1.525,00	2.903,95	2.343,44
18	Bestand Legehennen	VE / Betrieb	30,50	58,08	46,87
19	Bestand Mastgeflügel	Stück / Betrieb	14.990,91	15.508,78	16.293,47
20	Bestand Mastgeflügel	VE / Betrieb	224,86	232,63	244,40
21	Bestand Geflügel	VE / Betrieb	3.184,18	2.896,54	2.839,30
22	Bestand Geflügel (Stuttgarter Programm)	VE / Betrieb	5.960,21	5.547,48	4.355,74
23	Eier je Henne	Stück / Henne	181,73	271,11	259,75
24	Eierpreis	€/ 100 Eier	22,41	18,29	23,32
25	Ferkelpreis 1	€/ Tier			
26	Ferkelpreis 2	€/ Tier			
27	Läuferpreis	€/ Tier			
28	Mastschweinpreis	€/ Tier			
29	Bestand Schweine je Betrieb	Stück / Betrieb			

**Veredlungsbetriebe in ausgewählten Bundesländern
Identische Betriebe von 2011/12 bis 2013/14**

Blatt 1 von 5

Kennzahl	Bezeichnung	Maßeinheit	2011/2012	2012/2013	2013/2014
0001	Betriebe	Anzahl	40	40	40
Faktorausstattung					
1006	Wirtschaftliche Betriebsgröße	€/ ha LF	5.105	4.783	4.562
1030	Landw. genutzte Fläche (LF)	ha / Betrieb	151,3	151,5	156,6
1033	dar. zugepachtete LF (Netto)	ha / Betrieb	93,4	87,7	90,2
1150	Ackerfläche	% LF	93,6	93,8	94,0
1160	Dauergrünland	% LF	6,3	6,0	5,8
1056	Ertragsmesszahl	EMZ / a	40	40	40
1110	Arbeitskräfte insgesamt	AK / Betrieb	4,23	3,95	4,47
1113	dar. Familienarbeitskräfte	FAK / Betrieb	1,32	1,26	1,26
1120	Nicht entlohnte Arbeitskräfte	nAK / Betrieb	1,28	1,22	1,18
1114	AK-Besatz	AK / 100 ha LF	2,79	2,60	2,86
1130	Lohnansatz	€/ Betrieb	35.446	34.249	35.722
Produktionsstruktur					
1151	Ackerfläche (Anfang des Jahres)	ha AF / Betrieb	141,0	142,0	142,2
1210	dar. Getreide (ohne Körnermais)	ha / Betrieb	79,4	79,2	78,0
1230	dar. Ölfrüchte, Hülsenfr., Faserpflanzen	ha / Betrieb	23,2	25,6	26,4
1237	dar. Winterraps	ha / Betrieb	21,8	24,8	24,9
1240	dar. Kartoffeln	ha / Betrieb	0,4	0,4	0,0
1250	dar. Zuckerrüben	ha / Betrieb	2,3	2,9	1,5
1271	dar. Silomais	ha / Betrieb	3,8	13,2	16,9
1275	dar. sonst. Ackerfutter	ha / Betrieb	2,9	4,2	4,8
1284	dar. nachwachs. Rohstoffe / Energiepflanzen	ha / Betrieb	14,0	4,2	5,9
1300	Viehbesatz	VE / 100 ha LF	370,8	365,0	340,6
1330	dar. Rinder	Stück / Betrieb	6,5	6,0	6,0
1335	dar. Milchkühe	Stück / Betrieb	0,0	0,0	0,0
1336	dar. Mutter- und Ammenkühe	Stück / Betrieb	2,7	2,6	2,5
1339	dar. Jung- und Mastvieh	Stück / Betrieb	3,3	3,0	3,1
1350	dar. Schweine	Stück / Betrieb	2.341,0	2.148,3	2.168,4
1351	dar. Mastschweine und Läufer	Stück / Betrieb	820,5	854,1	742,8
1352	dar. Zuchtsauen	Stück / Betrieb	218,3	215,2	222,6
1340	dar. Schafe	Stück / Betrieb	2,5	2,7	3,1
1320	dar. Pferde	Stück / Betrieb	0,9	0,8	0,7
1391	Rauhfuttermittelverzehrer	GV / Betrieb	6,4	5,8	5,7
Erträge, Leistungen, Preise					
1411	Getreide (ohne Körnermais)	dt / ha	55	55	65
1420	dar. Weizen	dt / ha	61	61	72
1426	dar. Wintergerste	dt / ha	56	61	64
1427	dar. Sommergerste	dt / ha	49	42	56
1433	dar. Roggen	dt / ha	44	48	55
1434	dar. Triticale	dt / ha	49	42	53
1465	Raps	dt / ha	23	35	43
1472	Kartoffeln	dt / ha	347	243	342
1473	Zuckerrüben	dt / ha	656	603	643
1631	Milchleistung (4 % Fett)	kg / Kuh			
1632	Milchleistung (nat. Fettgehalt)	kg / Kuh			
1612	Lebend geborene Ferkel	Ferkel / Sau	27	27	30
1511	Getreideerlös insges. (netto; o. Körnermais)	€/ dt	19,44	21,80	16,83
1520	Weizenerlös (netto)	€/ dt	19,36	23,04	17,86
1526	Wintergersteerlös (netto)	€/ dt	19,31	19,00	16,13
1527	Sommergersteerlös (netto)	€/ dt	29,88	20,49	17,74
1533	Roggenerlös (netto)	€/ dt	17,99	19,66	13,30
1534	Triticaleerlös (netto)	€/ dt	25,73	26,96	16,59
1565	Rapselerlös (netto)	€/ dt	41,44	46,03	38,10
1572	Kartoffelerlös (netto)	€/ dt	23,95	54,96	54,96
1573	Zuckerrübenerlös (netto)	€/ dt	3,66	3,85	3,46
1731	Milcherlös (netto bei 4 % Fett)	€/ dt			
1732	Milcherlös (netto bei nat. Fettgehalt)	€/ dt			

**Veredlungsbetriebe in ausgewählten Bundesländern
Identische Betriebe von 2011/12 bis 2013/14**

Blatt 2 von 5

Kenn- zahl	Bezeichnung	Maß- einheit	2011/2012	2012/2013	2013/2014
0001	Betriebe	Anzahl	40	40	40
Bilanz					
2000	Summe Aktiva (Bilanzvermögen)	€ / Betrieb	1.309.658	1.471.273	1.497.420
2000	Summe Aktiva (Bilanzvermögen)	€ / ha LF	8.656	9.709	9.561
2100	Sachanlagen gesamt	€ / Betrieb	921.394	994.246	1.069.337
2111	dar. Boden	€ / Betrieb	393.515	418.828	494.865
2115	dar. Gebäude, baul. Anlagen	€ / Betrieb	272.802	277.485	274.736
2120	dar. techn. Anlagen u. Maschinen	€ / Betrieb	219.119	252.925	251.883
2130	dar. andere Anlagen insges.	€ / Betrieb	14.169	15.863	17.907
2160	dar. Anlagen im Bau, Anzahlungen	€ / Betrieb	19.850	27.245	27.987
2200	Finanzanlagen	€ / Betrieb	18.714	17.356	16.073
2211	dar. Anteile an verbund. Untern.	€ / Betrieb	13	13	13
2213	dar. Beteiligungen	€ / Betrieb	2.346	2.145	2.149
2300	Tiervermögen	€ / Betrieb	143.933	157.064	138.594
2320	dar. Rinder	€ / Betrieb	2.793	2.686	2.782
2330	dar. Schweine	€ / Betrieb	129.980	143.626	125.611
2400	Umlaufvermögen (ohne Tiere)	€ / Betrieb	219.405	295.635	265.195
2410	dav. Vorräte	€ / Betrieb	91.606	94.038	95.302
2412	dar. Feldinventar	€ / Betrieb	66.962	67.149	69.043
2420	dav. Finanzumlaufvermögen	€ / Betrieb	127.799	201.597	169.893
2431	dar. Forderungen aus Lief. u. Leist.	€ / Betrieb	69.995	87.025	48.339
2450	dar. Bank, Kasse	€ / Betrieb	17.910	62.574	34.677
9041	Eigenkapital (+ 50% Sonderposten)	€ / Betrieb	468.083	565.454	554.383
3600	dar. Geschäftsguth., gez. Kapital	€ / Betrieb	0	0	0
3140	Sonderposten gesamt	€ / Betrieb	54.273	57.278	50.014
3400	Rückstellungen	€ / Betrieb	9.175	10.145	16.666
3500	Verbindlichkeiten	€ / Betrieb	793.891	854.704	889.828
3510	dar. geg. Kreditinstituten	€ / Betrieb	555.657	604.565	632.651
3521	dar. aus Lieferungen u. Leistungen	€ / Betrieb	138.180	148.989	155.091
9280	Anlagenintensität	%	58	56	57
9281	Veralterungsgrad abnutzb. Anlagenverm.	%	48	50	46
9292	Fremdkapitaldeckung II	%	74	83	74
Investitionen, Finanzierung					
8300	Bruttoinvestitionen	€ / Betrieb	139.846	153.026	116.167
8231	Zugang Boden	€ / Betrieb	39.364	8.671	46.829
8232	Zugang Wirtschaftsgeb.u.baul. Anl.	€ / Betrieb	2.852	2.553	2.953
8251	Zugang Anlagen im Bau, Anzahlung	€ / Betrieb	47.890	73.263	40.890
8241	Zugang techn. Anlagen u. Masch.	€ / Betrieb	36.770	48.989	35.511
2800	Veränderung Tiervermögen	€ / Betrieb	2.473	10.204	-17.770
8400	Nettoinvestitionen	€ / Betrieb	64.142	65.835	37.674
8401	Nettoinvestitionen	€ / AK	15.181	16.685	8.423
8404	Veränderung Sachanlageverm. (o. Boden)	%	4	9	0
9314	Nettoverbindlichkeiten	€ / Betrieb	666.092	653.108	719.935
9315	Veränd. Nettoverbindlichkeiten	€ / Betrieb	78.587	-15.707	60.295
9318	Tilg.von Verbindk.ges.(incl.Verm.auseinand.)	€ / Betrieb	69.024	77.435	78.675
2920	Veränd. Finanzumlaufvermögen	€ / Betrieb	-10.155	74.534	-31.835
3822	Veränderung Sonder-AfA	€ / Betrieb	-785	-393	-1.715

**Veredlungsbetriebe in ausgewählten Bundesländern
Identische Betriebe von 2011/12 bis 2013/14**

Blatt 3 von 5

Kennzahl	Bezeichnung	Maßeinheit	2011/2012	2012/2013	2013/2014
0001	Betriebe	Anzahl	40	40	40
Gewinn- und Verlustrechnung					
Ertrag					
4010	Umsatzerlöse	€ / Betrieb	971.203	1.065.941	1.103.634
4100	dar. landwirtschaftl. Pflanzenprod.	€ / Betrieb	87.946	121.974	104.270
4112	dar. Getreide (ohne Körnermais)	€ / Betrieb	48.692	59.053	55.400
4120	dar. Ölf., Hülsenfr., Faserpfl.	€ / Betrieb	22.010	40.142	39.878
4130	dar. Kartoffeln	€ / Betrieb	2.373	2.550	6
4140	dar. Zuckerrüben	€ / Betrieb	5.589	6.722	3.245
4173	dar. nachwachs. Rohstoffe / Energiepfl.	€ / Betrieb	0	0	0
4200	dar. Tierproduktion	€ / Betrieb	806.379	860.272	914.379
4220	dar. Rinder	€ / Betrieb	1.851	1.605	1.485
4230	dar. Milch	€ / Betrieb	0	0	0
4240	dar. Schweine	€ / Betrieb	677.473	728.892	770.565
4260	dar. Geflügel, Eier	€ / Betrieb	124.466	127.169	139.708
4300	dar. Obst, Weinbau	€ / Betrieb	0	0	0
4360	dar. Nebenbetr., Handel, Dienstleist.	€ / Betrieb	74.125	84.727	92.801
4368	dar. Lohnarbeit, Masch.miete	€ / Betrieb	8.479	7.317	8.319
4400	Bestandsveränderungen	€ / Betrieb	3.387	9.706	-6.070
4500	Sonst. betr. Erträge	€ / Betrieb	127.996	143.304	158.572
4510	dar. Zulagen u. Zuschüsse	€ / Betrieb	69.469	65.105	81.069
4660	dar. betriebsbezogene Zahlungen	€ / Betrieb	48.976	49.595	51.971
4670	dar. entkoppelte Betriebsprämie	€ / Betrieb	42.172	43.496	44.577
4680	dar. Ausgleichszulage	€ / Betrieb	1.194	1.209	1.309
4690	dar. für umweltger. Agrarprod.	€ / Betrieb	4.816	4.497	5.260
4698	dar. sonstige Zuschüsse	€ / Betrieb	62	242	350
4600	dar. produktbezogene Zahlungen	€ / Betrieb	117	49	97
4610	dar. Beihilfen pflanzl. Prod.	€ / Betrieb	102	28	23
4640	dar. Prämien Tierprod.	€ / Betrieb	15	20	74
4520	dar. aufwandsbezogene Zahlungen	€ / Betrieb	20.376	15.461	29.001
4560	dar. Agrardieselerstattung	€ / Betrieb	3.965	4.164	3.938
4550	dar. Investitionszuschüsse	€ / Betrieb	13.641	9.008	23.736
4722	dar. Mieten u. Pachten	€ / Betrieb	6.732	7.580	11.619
4725	dar. zeitraumzugehörige Ust.	€ / Betrieb	32.499	35.339	36.360
4900	dar. zeitraumfremde Erträge	€ / Betrieb	3.949	5.649	10.591
Aufwand					
5100	Materialaufwand	€ / Betrieb	731.890	800.603	802.251
5110	dar. Pflanzenproduktion	€ / Betrieb	61.779	64.942	66.544
5111	dar. Saat- u. Pflanzgut	€ / Betrieb	12.302	11.932	13.182
5112	dar. Düngemittel	€ / Betrieb	24.916	27.167	24.933
5113	dar. Pflanzenschutz	€ / Betrieb	16.448	17.484	19.350
5210	dar. Tierproduktion	€ / Betrieb	577.321	629.198	624.300
5211	dar. Tierzukauf	€ / Betrieb	223.422	230.746	235.427
5280	dar. Futtermittelzukauf	€ / Betrieb	308.304	352.256	336.427
5292	dar. Tierarzt	€ / Betrieb	23.058	21.912	24.401
5293	dar. Besamung	€ / Betrieb	3.256	4.118	4.967
5294	dar. sonst. bezogene Leist. Tierprod.	€ / Betrieb	8.622	10.437	12.885
5330	dar. Nebenbetr., Handel, Dienstleist.	€ / Betrieb	19.072	25.246	26.892
5350	dar. sonst. Materialaufwand	€ / Betrieb	75.778	81.220	85.012
5352	dar. Heizmat., Strom	€ / Betrieb	33.392	36.343	36.271
5354	dar. Wasser, Abwasser	€ / Betrieb	1.974	1.964	2.217
5355	dar. Treib- u. Schmierstoffe	€ / Betrieb	24.247	22.990	23.814
5357	dar. Lohnarbeit, Masch.miete	€ / Betrieb	11.511	16.145	18.115

**Veredlungsbetriebe in ausgewählten Bundesländern
Identische Betriebe von 2011/12 bis 2013/14**

Blatt 4 von 5

Kennzahl	Bezeichnung	Maßeinheit	2011/2012	2012/2013	2013/2014
0001	Betriebe	Anzahl	40	40	40
Aufwand					
5500	Personalaufwand (ohne BUV)	€ / Betrieb	63.541	68.808	75.582
5501	Personalaufwand (ohne BUV)	€ / AK	21.589	25.263	22.973
5600	Betriebswirtschaftliche AfA	€ / Betrieb	62.393	73.851	70.924
5636	dar. Wirtschaftsgeb. u. baul. Anl.	€ / Betrieb	15.711	16.278	16.946
5642	dar. Maschinen u. Geräte	€ / Betrieb	19.906	18.591	16.384
5641	dar. Betriebsvorrichtungen	€ / Betrieb	19.855	32.200	29.714
5700	Sonst. betriebl. Aufwand	€ / Betrieb	135.426	145.579	174.067
5710	dar. Unterhaltung	€ / Betrieb	29.604	35.477	38.644
5715	dar. Gebäude u. baul. Anlagen	€ / Betrieb	5.048	7.435	11.098
5720	dar. techn. Anl., Masch., Fuhrp.	€ / Betrieb	24.383	27.688	27.463
5730	dar. Betriebsversicherung	€ / Betrieb	14.032	17.076	18.321
5731	dar. betriebliche Unfallversicherung	€ / Betrieb	2.641	4.261	4.810
5742	dar. Pachten	€ / Betrieb	19.442	20.115	22.328
5765	Pachtpreis / ha Pachtfläche	€ / ha	183	202	217
5764	dar. zeitraumzugehörige Vorsteuer	€ / Betrieb	22.810	25.172	24.858
5770	dar. zeitraumfremder Aufwand	€ / Betrieb	7.328	10.434	7.567
Unternehmensergebnis					
6000	Betriebsergebnis	€ / Betrieb	109.303	130.734	133.290
4000	Betriebliche Erträge	€ / Betrieb	1.102.586	1.219.576	1.256.136
5000	Betriebliche Aufwendungen	€ / Betrieb	993.282	1.088.842	1.122.846
7000	Finanzergebnis	€ / Betrieb	-29.937	-31.872	-28.777
7230	dar. Zinsaufwand	€ / Betrieb	31.833	33.743	30.793
7600	Außerordentliches Ergebnis	€ / Betrieb	-100	-949	261
7800	Steuern vom Einkommen u. Ertrag	€ / Betrieb	240	418	1.484
7900	Sonstige Steuern	€ / Betrieb	1.936	2.373	2.562
7910	Unternehmensertrag	€ / Betrieb	1.104.706	1.221.543	1.258.414
7920	Unternehmensaufwand vor Steuern	€ / Betrieb	1.027.376	1.126.004	1.156.202
Rentabilität					
9000	Gewinn/Jahresübersch. vor Steuern	€ / Betrieb	77.331	95.539	102.212
9000	Gewinn/Jahresübersch. vor Steuern	€ / ha LF	511	630	653
9004	Ordentliches Ergebnis	€ / Betrieb	80.943	101.564	98.924
9004	Ordentliches Ergebnis	€ / ha LF	535	670	632
9006	Gewinn + Personalaufwand (ohne BUV)	€ / AK	33.340	41.652	39.753
9007	Ordentliches Ergeb. + Personalaufw. (o. BUV)	€ / AK	34.195	43.179	39.018
9008	Ordentliches Ergeb. + Personalaufw. (o. BUV)	€ / Betrieb	144.483	170.372	174.506
9071	Betriebseinkommen	€ / Betrieb	203.906	233.467	241.581
9073	Relative Faktorentlohnung	%	116,1	125,8	121,9
9103	Ordentliche Rentabilitätsrate	%	4,1	5,5	5,0
9120	Gesamtkapitalrentabilität	%	5,8	6,8	6,2
9131	Eigenkapitalrent. (ohne Boden)	%	46,8	37,9	83,3
Liquidität / Stabilität					
9601	Liquidität 1. Grades	%	9	32	16
9221	Cash flow I	€ / Betrieb	143.566	160.768	183.497
9223	Cash flow III (zur Neufinanzierung verfügbar)	€ / Betrieb	-18.589	70.530	-5.510
9240	Kapitaldienst	€ / Betrieb	99.701	110.012	108.746
9231	Langfristige Kapitaldienstgrenze	€ / Betrieb	53.771	119.115	49.691
9232	Mittelfristige Kapitaldienstgrenze	€ / Betrieb	69.771	135.649	66.897
9233	Kurzfristige Kapitaldienstgrenze	€ / Betrieb	115.981	192.221	120.427
9241	Ausschöpf. d. langfr. Kapitaldienstgr.	%	185	92	219
9242	Ausschöpf. d. mittelfr. Kapitaldienstgr.	%	143	81	163
9243	Ausschöpf. d. kurzfr. Kapitaldienstgr.	%	86	57	90
9270	Eigenkapitalquote	%	36	38	37
9230	Eigenkapitalveränderung	€ / Betrieb	-16.359	78.722	-24.340
9239	Bereinigte Eigenkapitalveränderung	€ / Betrieb	23.095	86.538	19.620
9238	Bereinigte Eigenkapitalveränderung	€ / AK	5.466	21.932	4.387
Unternehmerfamilie					
9502	Gesamteinkommen	€ / Betrieb	95.861	111.897	134.527
9503	Verfügbares Einkommen	€ / Betrieb	51.223	61.991	58.389
3210	Entnahmen Lebenshaltung	€ / Betrieb	29.612	21.310	23.322
3395	Nettoentnahmen	€ / nAK	75.000	13.190	96.042

**Veredlungsbetriebe in ausgewählten Bundesländern
Identische Betriebe von 2011/12 bis 2013/14**

Blatt 5 von 5

Kenn- zahl	Bezeichnung	Maß- einheit	2011/2012	2012/2013	2013/2014
0001	Betriebe	Anzahl	40	40	40
1	Umsatzerlöse Ferkel	€ / Betrieb	656.106,36	841.600,17	708.544,43
2	Umsatzerlöse Läufer	€ / Betrieb	285.895,03	318.079,42	258.775,97
3	Umsatzerlöse Mastschweine	€ / Betrieb	477.167,66	529.983,35	559.531,37
4	Umsatzerlöse Sauen	€ / Betrieb	325.849,10	327.700,36	256.911,37
5	Umsatzerlöse Legehennenhaltung	€ / Betrieb	325.715,75	317.799,07	323.605,95
6	Umsatzerlöse Mastgeflügelhaltung	€ / Betrieb	226.369,41	244.536,83	264.181,42
7	Verkaufte Ferkel bis 25 kg	Stück / Betrieb	14.757,08	17.111,73	13.985,80
8	Bestand Läufer	Stück / Betrieb	713,21	692,10	651,57
9	Bestand Läufer	VE / Betrieb	42,79	41,53	39,09
10	Verkaufte Läufer	Stück / Betrieb	5.214,55	5.598,40	3.410,75
11	Bestand Mastschweine	Stück / Betrieb	713,72	829,33	728,59
12	Bestand Mastschweine	VE / Betrieb	526,62	481,95	550,24
13	Verkaufte Mastschweine	Stück / Betrieb	3.291,40	3.012,20	3.439,00
14	Verkaufte Jungsauen	Stück / Betrieb	1.871,40	2.863,25	2.782,75
15	Bestand Zuchtsauen	Stück / Betrieb	545,70	506,39	556,48
16	Bestand Zuchtsauen	VE / Betrieb	180,08	167,11	183,64
17	Bestand Legehennen	Stück / Betrieb	10.353,17	9.423,25	9.759,33
18	Bestand Legehennen	VE / Betrieb	201,77	184,45	191,58
19	Bestand Mastgeflügel	Stück / Betrieb	5.012,71	7.046,38	5.062,27
20	Bestand Mastgeflügel	VE / Betrieb	75,19	105,70	75,94
21	Bestand Geflügel	VE / Betrieb	211,95	236,88	223,50
22	Bestand Geflügel (Stuttgarter Programm)	VE / Betrieb	234,99	234,41	237,65
23	Eier je Henne	Stück / Henne	237,06	263,31	276,68
24	Eierpreis	€ / 100 Eier	12,12	12,32	12,24
25	Ferkelpreis 1	€ / Tier	35,92	44,42	42,58
26	Ferkelpreis 2	€ / Tier	46,70	50,57	53,90
27	Läuferpreis	€ / Tier	59,81	62,50	75,87
28	Mastschweinpreis	€ / Tier	150,77	168,91	162,70
29	Bestand Schweine je Betrieb	Stück / Betrieb	3.228,97	2.963,22	2.990,83

Veredlungsbetriebe in ausgewählten Bundesländern
Schweinebetriebe (BWA 511; 512; 513)
Identische Betriebe von 2011/12 bis 2013/14

Blatt 1 von 5

Kennzahl	Bezeichnung	Maßeinheit	2011/2012	2012/2013	2013/2014
0001	Betriebe	Anzahl	26	26	26
Faktorausstattung					
1006	Wirtschaftliche Betriebsgröße	€/ ha LF	5.377	4.796	4.751
1030	Landw. genutzte Fläche (LF)	ha / Betrieb	184,1	185,2	189,2
1033	dar. zugepachtete LF (Netto)	ha / Betrieb	112,9	105,3	106,6
1150	Ackerfläche	% LF	95,9	96,0	96,0
1160	Dauergrünland	% LF	4,0	3,9	3,9
1056	Ertragsmesszahl	EMZ / a	40	39	40
1110	Arbeitskräfte insgesamt	AK / Betrieb	4,66	4,47	5,21
1113	dar. Familienarbeitskräfte	FAK / Betrieb	1,38	1,29	1,29
1120	Nicht entlohnte Arbeitskräfte	nAK / Betrieb	1,32	1,23	1,21
1114	AK-Besatz	AK / 100 ha LF	2,53	2,41	2,76
1130	Lohnansatz	€/ Betrieb	37.537	35.510	36.777
Produktionsstruktur					
1151	Ackerfläche (Anfang des Jahres)	ha AF / Betrieb	176,0	177,2	177,2
1210	dar. Getreide (ohne Körnermais)	ha / Betrieb	97,7	93,9	92,8
1230	dar. Ölfrüchte, Hülsenfr., Faserpflanzen	ha / Betrieb	25,3	31,1	30,2
1237	dar. Winterraps	ha / Betrieb	24,7	30,5	29,6
1240	dar. Kartoffeln	ha / Betrieb	0,0	0,0	0,0
1250	dar. Zuckerrüben	ha / Betrieb	2,8	3,5	1,9
1271	dar. Silomais	ha / Betrieb	5,0	19,6	25,8
1275	dar. sonst. Ackerfutter	ha / Betrieb	2,9	4,9	4,5
1284	dar. nachwachs. Rohstoffe / Energiepflanzen	ha / Betrieb	21,6	6,5	9,0
1300	Viehbesatz	VE / 100 ha LF	402,6	386,0	366,5
1330	dar. Rinder	Stück / Betrieb	4,2	3,8	3,9
1335	dar. Milchkühe	Stück / Betrieb	0,0	0,0	0,0
1336	dar. Mutter- und Ammenkühe	Stück / Betrieb	1,6	1,6	1,6
1339	dar. Jung- und Mastvieh	Stück / Betrieb	2,2	1,8	1,9
1350	dar. Schweine	Stück / Betrieb	3.587,0	3.289,4	3.323,5
1351	dar. Mastschweine und Läufer	Stück / Betrieb	1.256,0	1.303,9	1.137,7
1352	dar. Zuchtsauen	Stück / Betrieb	333,8	329,4	340,7
1340	dar. Schafe	Stück / Betrieb	1,1	1,5	1,6
1320	dar. Pferde	Stück / Betrieb	1,0	0,9	0,8
1391	Rauhfuttermittelverzehrer	GV / Betrieb	5,3	4,7	4,7
Erträge, Leistungen, Preise					
1411	Getreide (ohne Körnermais)	dt / ha	59	58	68
1420	dar. Weizen	dt / ha	64	65	74
1426	dar. Wintergerste	dt / ha	57	62	66
1427	dar. Sommergerste	dt / ha	50	43	59
1433	dar. Roggen	dt / ha	53	60	50
1434	dar. Triticale	dt / ha	54	42	59
1465	Raps	dt / ha	24	36	44
1472	Kartoffeln	dt / ha	460	450	330
1473	Zuckerrüben	dt / ha	637	634	650
1631	Milchleistung (4 % Fett)	kg / Kuh			
1632	Milchleistung (nat. Fettgehalt)	kg / Kuh			
1612	Lebend geborene Ferkel	Ferkel / Sau	27	27	30
1511	Getreideerlös insges. (netto; o. Körnermais)	€/ dt	19,64	22,04	17,28
1520	Weizenerlös (netto)	€/ dt	19,51	23,12	17,75
1526	Wintergersteerlös (netto)	€/ dt	19,43	19,26	16,17
1527	Sommergersteerlös (netto)	€/ dt	30,03	20,44	17,74
1533	Roggenerlös (netto)	€/ dt	17,67	19,68	14,61
1534	Triticaleerlös (netto)	€/ dt	25,73	27,41	14,72
1565	Rapselerlös (netto)	€/ dt	42,39	46,13	37,80
1572	Kartoffelerlös (netto)	€/ dt			
1573	Zuckerrübenerlös (netto)	€/ dt	3,57	3,80	3,41
1731	Milcherlös (netto bei 4 % Fett)	€/ dt			
1732	Milcherlös (netto bei nat. Fettgehalt)	€/ dt			

Veredlungsbetriebe in ausgewählten Bundesländern
Schweinebetriebe (BWA 511; 512; 513)
Identische Betriebe von 2011/12 bis 2013/14

Blatt 2 von 5

Kennzahl	Bezeichnung	Maßeinheit	2011/2012	2012/2013	2013/2014
0001	Betriebe	Anzahl	26	26	26
Bilanz					
2000	Summe Aktiva (Bilanzvermögen)	€ / Betrieb	1.642.810	1.880.156	1.880.394
2000	Summe Aktiva (Bilanzvermögen)	€ / ha LF	8.925	10.151	9.940
2100	Sachanlagen gesamt	€ / Betrieb	1.116.501	1.220.751	1.298.816
2111	dar. Boden	€ / Betrieb	494.582	531.497	603.704
2115	dar. Gebäude, baul. Anlagen	€ / Betrieb	315.788	314.573	308.574
2120	dar. techn. Anlagen u. Maschinen	€ / Betrieb	276.781	324.612	324.364
2130	dar. andere Anlagen insges.	€ / Betrieb	16.674	19.604	21.951
2160	dar. Anlagen im Bau, Anzahlungen	€ / Betrieb	9.732	27.581	37.252
2200	Finanzanlagen	€ / Betrieb	26.985	24.645	22.672
2211	dar. Anteile an verbund. Untern.	€ / Betrieb	0	0	0
2213	dar. Beteiligungen	€ / Betrieb	1.828	1.460	1.460
2300	Tiervermögen	€ / Betrieb	202.998	224.036	196.319
2320	dar. Rinder	€ / Betrieb	1.957	1.888	2.029
2330	dar. Schweine	€ / Betrieb	199.074	220.393	192.546
2400	Umlaufvermögen (ohne Tiere)	€ / Betrieb	289.100	402.373	352.495
2410	dav. Vorräte	€ / Betrieb	117.210	121.402	122.831
2412	dar. Feldinventar	€ / Betrieb	83.362	84.745	85.518
2420	dav. Finanzumlaufvermögen	€ / Betrieb	171.890	280.971	229.664
2431	dar. Forderungen aus Lief. u. Leist.	€ / Betrieb	96.489	124.815	64.748
2450	dar. Bank, Kasse	€ / Betrieb	22.342	85.356	42.878
9041	Eigenkapital (+ 50% Sonderposten)	€ / Betrieb	536.893	688.988	628.383
3600	dar. Geschäftsguth., gez. Kapital	€ / Betrieb	0	0	0
3140	Sonderposten gesamt	€ / Betrieb	61.172	59.463	53.731
3400	Rückstellungen	€ / Betrieb	10.449	11.976	22.842
3500	Verbindlichkeiten	€ / Betrieb	1.050.196	1.132.733	1.186.708
3510	dar. geg. Kreditinstituten	€ / Betrieb	739.393	809.707	839.093
3521	dar. aus Lieferungen u. Leistungen	€ / Betrieb	183.910	191.155	211.355
9280	Anlagenintensität	%	54	52	54
9281	Veralterungsgrad abnutzb. Anlagenverm.	%	47	50	46
9292	Fremdkapitaldeckung II	%	74	84	74
Investitionen, Finanzierung					
8300	Bruttoinvestitionen	€ / Betrieb	183.236	203.604	144.351
8231	Zugang Boden	€ / Betrieb	59.365	11.876	62.640
8232	Zugang Wirtschaftsgeb.u.baul. Anl.	€ / Betrieb	2.245	3.741	4.082
8251	Zugang Anlagen im Bau, Anzahlung	€ / Betrieb	48.962	94.925	60.048
8241	Zugang techn. Anlagen u. Masch.	€ / Betrieb	52.309	65.096	37.554
2800	Veränderung Tiervermögen	€ / Betrieb	5.722	14.746	-27.971
8400	Nettoinvestitionen	€ / Betrieb	89.680	93.326	51.980
8401	Nettoinvestitionen	€ / AK	19.249	20.891	9.973
8404	Veränderung Sachanlageverm. (o. Boden)	%	4	10	1
9314	Nettoverbindlichkeiten	€ / Betrieb	878.306	851.762	957.044
9315	Veränd. Nettoverbindlichkeiten	€ / Betrieb	123.132	-34.726	99.749
9318	Tilg.von Verbindk.ges.(incl.Verm.auseinand.)	€ / Betrieb	85.943	102.464	97.927
2920	Veränd. Finanzumlaufvermögen	€ / Betrieb	-7.303	113.230	-51.725
3822	Veränderung Sonder-AfA	€ / Betrieb	-785	-738	-682

Veredlungsbetriebe in ausgewählten Bundesländern
Schweinebetriebe (BWA 511; 512; 513)
Identische Betriebe von 2011/12 bis 2013/14

Blatt 3 von 5

Kennzahl	Bezeichnung	Maßeinheit	2011/2012	2012/2013	2013/2014
0001	Betriebe	Anzahl	26	26	26
Gewinn- und Verlustrechnung					
Ertrag					
4010	Umsatzerlöse	€ / Betrieb	1.253.589	1.378.456	1.421.967
4100	dar. landwirtschaftl. Pflanzenprod.	€ / Betrieb	105.812	147.187	124.835
4112	dar. Getreide (ohne Körnermais)	€ / Betrieb	62.445	70.168	68.732
4120	dar. Ölfr., Hülsenfr., Faserpfl.	€ / Betrieb	25.259	50.833	45.664
4130	dar. Kartoffeln	€ / Betrieb	0	0	0
4140	dar. Zuckerrüben	€ / Betrieb	6.330	8.355	4.166
4173	dar. nachwachs. Rohstoffe / Energiepfl.	€ / Betrieb	0	0	0
4200	dar. Tierproduktion	€ / Betrieb	1.043.320	1.121.896	1.186.874
4220	dar. Rinder	€ / Betrieb	1.355	1.073	1.170
4230	dar. Milch	€ / Betrieb	0	0	0
4240	dar. Schweine	€ / Betrieb	1.038.482	1.117.305	1.182.259
4260	dar. Geflügel, Eier	€ / Betrieb	0	0	0
4300	dar. Obst, Weinbau	€ / Betrieb	0	0	0
4360	dar. Nebenbetr., Handel, Dienstleist.	€ / Betrieb	102.174	109.878	121.824
4368	dar. Lohnarbeit, Masch.miete	€ / Betrieb	11.654	8.891	10.861
4400	Bestandsveränderungen	€ / Betrieb	7.264	15.120	-11.025
4500	Sonst. betr. Erträge	€ / Betrieb	159.770	185.443	210.795
4510	dar. Zulagen u. Zuschüsse	€ / Betrieb	81.935	76.266	106.264
4660	dar. betriebsbezogene Zahlungen	€ / Betrieb	59.046	60.382	63.197
4670	dar. entkoppelte Betriebsprämie	€ / Betrieb	51.095	53.072	54.485
4680	dar. Ausgleichszulage	€ / Betrieb	803	876	997
4690	dar. für umweltger. Agrarprod.	€ / Betrieb	5.968	5.873	7.012
4698	dar. sonstige Zuschüsse	€ / Betrieb	91	346	537
4600	dar. produktbezogene Zahlungen	€ / Betrieb	91	75	149
4610	dar. Beihilfen pflanzl. Prod.	€ / Betrieb	68	44	36
4640	dar. Prämien Tierprod.	€ / Betrieb	24	31	113
4520	dar. aufwandsbezogene Zahlungen	€ / Betrieb	22.797	15.809	42.918
4560	dar. Agrardieselerstattung	€ / Betrieb	4.916	5.379	4.892
4550	dar. Investitionszuschüsse	€ / Betrieb	14.877	7.732	36.256
4722	dar. Mieten u. Pachten	€ / Betrieb	9.672	11.026	16.789
4725	dar. zeitraumzugehörige Ust.	€ / Betrieb	46.137	50.374	51.340
4900	dar. zeitraumfremde Erträge	€ / Betrieb	3.000	6.424	12.684
Aufwand					
5100	Materialaufwand	€ / Betrieb	958.484	1.048.964	1.042.273
5110	dar. Pflanzenproduktion	€ / Betrieb	80.394	84.289	87.595
5111	dar. Saat- u. Pflanzgut	€ / Betrieb	16.255	14.872	17.476
5112	dar. Düngemittel	€ / Betrieb	31.854	35.349	33.237
5113	dar. Pflanzenschutz	€ / Betrieb	20.360	21.798	24.000
5210	dar. Tierproduktion	€ / Betrieb	762.864	832.992	820.572
5211	dar. Tierzukauf	€ / Betrieb	303.146	319.519	320.409
5280	dar. Futtermittelzukauf	€ / Betrieb	397.201	450.130	429.761
5292	dar. Tierarzt	€ / Betrieb	34.110	32.598	36.212
5293	dar. Besamung	€ / Betrieb	4.972	6.302	7.585
5294	dar. sonst. bezogene Leist. Tierprod.	€ / Betrieb	10.701	12.761	15.407
5330	dar. Nebenbetr., Handel, Dienstleist.	€ / Betrieb	21.520	27.275	26.470
5350	dar. sonst. Materialaufwand	€ / Betrieb	97.131	104.223	108.778
5352	dar. Heizmat., Strom	€ / Betrieb	45.921	50.527	50.020
5354	dar. Wasser, Abwasser	€ / Betrieb	2.315	2.221	2.459
5355	dar. Treib- u. Schmierstoffe	€ / Betrieb	30.088	28.165	28.931
5357	dar. Lohnarbeit, Masch.miete	€ / Betrieb	14.777	20.820	23.422

Veredlungsbetriebe in ausgewählten Bundesländern
Schweinebetriebe (BWA 511; 512; 513)
Identische Betriebe von 2011/12 bis 2013/14

Blatt 4 von 5

Kennzahl	Bezeichnung	Maßeinheit	2011/2012	2012/2013	2013/2014
0001	Betriebe	Anzahl	26	26	26
Aufwand					
5500	Personalaufwand (ohne BUV)	€ / Betrieb	78.264	83.792	93.024
5501	Personalaufwand (ohne BUV)	€ / AK	23.427	25.910	23.270
5600	Betriebswirtschaftliche AfA	€ / Betrieb	74.901	92.637	88.452
5636	dar. Wirtschaftsgeb. u. baul. Anl.	€ / Betrieb	18.975	19.390	19.861
5642	dar. Maschinen u. Geräte	€ / Betrieb	22.327	20.000	17.821
5641	dar. Betriebsvorrichtungen	€ / Betrieb	25.434	44.949	40.935
5700	Sonst. betriebl. Aufwand	€ / Betrieb	174.603	182.177	232.324
5710	dar. Unterhaltung	€ / Betrieb	36.025	43.054	49.623
5715	dar. Gebäude u. baul. Anlagen	€ / Betrieb	5.820	8.826	14.780
5720	dar. techn. Anl., Masch., Fuhrp.	€ / Betrieb	30.064	33.753	34.831
5730	dar. Betriebsversicherung	€ / Betrieb	16.611	20.166	21.558
5731	dar. betriebliche Unfallversicherung	€ / Betrieb	3.106	5.201	5.812
5742	dar. Pachten	€ / Betrieb	25.605	26.271	29.258
5765	Pachtpreis / ha Pachtfläche	€ / ha	194	213	232
5764	dar. zeitraumzugehörige Vorsteuer	€ / Betrieb	32.595	35.606	34.942
5770	dar. zeitraumfremder Aufwand	€ / Betrieb	10.503	13.093	9.123
Unternehmensergebnis					
6000	Betriebsergebnis	€ / Betrieb	134.321	172.409	165.630
4000	Betriebliche Erträge	€ / Betrieb	1.420.623	1.579.980	1.621.738
5000	Betriebliche Aufwendungen	€ / Betrieb	1.286.302	1.407.572	1.456.108
7000	Finanzergebnis	€ / Betrieb	-38.775	-42.517	-38.166
7230	dar. Zinsaufwand	€ / Betrieb	41.625	45.219	41.009
7600	Außerordentliches Ergebnis	€ / Betrieb	-235	-1.583	397
7800	Steuern vom Einkommen u. Ertrag	€ / Betrieb	369	643	2.283
7900	Sonstige Steuern	€ / Betrieb	2.406	2.929	3.193
7910	Unternehmensertrag	€ / Betrieb	1.423.737	1.582.687	1.624.979
7920	Unternehmensaufwand vor Steuern	€ / Betrieb	1.330.832	1.457.307	1.500.310
Rentabilität					
9000	Gewinn/Jahresübersch. vor Steuern	€ / Betrieb	92.905	125.380	124.669
9000	Gewinn/Jahresübersch. vor Steuern	€ / ha LF	505	677	659
9004	Ordentliches Ergebnis	€ / Betrieb	100.848	134.079	121.034
9004	Ordentliches Ergebnis	€ / ha LF	548	724	640
9006	Gewinn + Personalaufwand (ohne BUV)	€ / AK	36.741	46.823	41.768
9007	Ordentliches Ergeb. + Personalaufw. (o. BUV)	€ / AK	38.446	48.770	41.071
9008	Ordentliches Ergeb. + Personalaufw. (o. BUV)	€ / Betrieb	179.112	217.871	214.059
9071	Betriebseinkommen	€ / Betrieb	258.611	303.459	305.538
9073	Relative Faktorentlohnung	%	119,6	132,6	124,4
9103	Ordentliche Rentabilitätsrate	%	4,5	6,2	5,2
9120	Gesamtkapitalrentabilität	%	6,3	7,6	6,6
9131	Eigenkapitalrent. (ohne Boden)	%	117,4	53,1	270,5
Liquidität / Stabilität					
9601	Liquidität 1. Grades	%	8	35	16
9221	Cash flow I	€ / Betrieb	167.412	202.192	230.136
9223	Cash flow III (zur Neufinanzierung verfügbar)	€ / Betrieb	-45.071	106.440	-23.857
9240	Kapitaldienst	€ / Betrieb	125.867	146.102	137.885
9231	Langfristige Kapitaldienstgrenze	€ / Betrieb	60.247	175.467	53.339
9232	Mittelfristige Kapitaldienstgrenze	€ / Betrieb	79.667	195.250	73.601
9233	Kurzfristige Kapitaldienstgrenze	€ / Betrieb	134.835	266.958	141.503
9241	Ausschöpf. d. langfr. Kapitaldienstgr.	%	209	83	259
9242	Ausschöpf. d. mittelfr. Kapitaldienstgr.	%	158	75	187
9243	Ausschöpf. d. kurzfr. Kapitaldienstgr.	%	93	55	97
9270	Eigenkapitalquote	%	33	37	33
9230	Eigenkapitalveränderung	€ / Betrieb	-33.875	125.623	-53.240
9239	Bereinigte Eigenkapitalveränderung	€ / Betrieb	20.323	131.829	13.380
9238	Bereinigte Eigenkapitalveränderung	€ / AK	4.362	29.510	2.567
Unternehmerfamilie					
9502	Gesamteinkommen	€ / Betrieb	107.389	129.468	160.304
9503	Verfügbares Einkommen	€ / Betrieb	51.858	65.553	56.421
3210	Entnahmen Lebenshaltung	€ / Betrieb	35.572	22.367	26.571
3395	Nettoentnahmen	€ / nAK	98.094	-3.060	131.046

Veredlungsbetriebe in ausgewählten Bundesländern
Schweinebetriebe (BWA 511; 512; 513)
Identische Betriebe von 2011/12 bis 2013/14

Blatt 5 von 5

Kennzahl	Bezeichnung	Maßeinheit	2011/2012	2012/2013	2013/2014
0001	Betriebe	Anzahl	26	26	26
1	Umsatzerlöse Ferkel	€ / Betrieb	713.581,82	924.642,01	816.667,21
2	Umsatzerlöse Läufer	€ / Betrieb	311.579,04	388.355,91	258.775,97
3	Umsatzerlöse Mastschweine	€ / Betrieb	536.408,12	574.160,86	607.306,48
4	Umsatzerlöse Sauen	€ / Betrieb	361.811,15	360.187,28	276.390,19
5	Umsatzerlöse Legehennenhaltung	€ / Betrieb			
6	Umsatzerlöse Mastgeflügelhaltung	€ / Betrieb			
7	Verkaufte Ferkel bis 25 kg	Stück / Betrieb	16.057,09	18.803,20	16.120,85
8	Bestand Läufer	Stück / Betrieb	815,65	792,72	717,61
9	Bestand Läufer	VE / Betrieb	48,94	47,56	43,06
10	Verkaufte Läufer	Stück / Betrieb	5.728,80	6.213,78	3.410,75
11	Bestand Mastschweine	Stück / Betrieb	817,12	902,36	797,32
12	Bestand Mastschweine	VE / Betrieb	569,46	520,19	596,78
13	Verkaufte Mastschweine	Stück / Betrieb	3.559,13	3.251,22	3.729,86
14	Verkaufte Jungsauen	Stück / Betrieb	1.871,40	2.863,25	2.782,75
15	Bestand Zuchtsauen	Stück / Betrieb	619,84	570,98	590,58
16	Bestand Zuchtsauen	VE / Betrieb	204,55	188,43	194,89
17	Bestand Legehennen	Stück / Betrieb			
18	Bestand Legehennen	VE / Betrieb			
19	Bestand Mastgeflügel	Stück / Betrieb			
20	Bestand Mastgeflügel	VE / Betrieb			
21	Bestand Geflügel	VE / Betrieb			
22	Bestand Geflügel (Stuttgarter Programm)	VE / Betrieb			
23	Eier je Henne	Stück / Henne			
24	Eierpreis	€ / 100 Eier			
25	Ferkelpreis 1	€ / Tier	35,92	44,42	42,58
26	Ferkelpreis 2	€ / Tier	46,69	50,56	53,90
27	Läuferpreis	€ / Tier	59,83	62,50	75,87
28	Mastschweinpreis	€ / Tier	150,71	168,92	162,82
29	Bestand Schweine je Betrieb	Stück / Betrieb	3.586,97	3.289,39	3.323,50

**Veredlungsbetriebe in ausgewählten Bundesländern
Spezialisierte Schweineaufzuchtbetriebe (BWA 511)
Identische Betriebe von 2011/12 bis 2013/14**

Blatt 1 von 5

Kennzahl	Bezeichnung	Maßeinheit	2011/2012	2012/2013	2013/2014
0001	Betriebe	Anzahl	10	10	10
Faktorausstattung					
1006	Wirtschaftliche Betriebsgröße	€/ ha LF	6.174	5.908	6.184
1030	Landw. genutzte Fläche (LF)	ha / Betrieb	186,8	193,0	196,6
1033	dar. zugepachtete LF (Netto)	ha / Betrieb	96,1	100,2	103,3
1150	Ackerfläche	% LF	97,9	98,1	98,6
1160	Dauergrünland	% LF	2,1	1,9	1,4
1056	Ertragsmesszahl	EMZ / a	40	41	41
1110	Arbeitskräfte insgesamt	AK / Betrieb	7,04	7,03	8,28
1113	dar. Familienarbeitskräfte	FAK / Betrieb	1,13	1,12	1,13
1120	Nicht entlohnte Arbeitskräfte	nAK / Betrieb	1,07	1,07	1,01
1114	AK-Besatz	AK / 100 ha LF	3,77	3,64	4,21
1130	Lohnsatz	€/ Betrieb	29.569	28.332	30.678
Produktionsstruktur					
1151	Ackerfläche (Anfang des Jahres)	ha AF / Betrieb	182,2	185,0	187,4
1210	dar. Getreide (ohne Körnermais)	ha / Betrieb	94,3	99,1	91,7
1230	dar. Ölfrüchte, Hülsenfr., Faserpflanzen	ha / Betrieb	27,3	24,2	29,3
1237	dar. Winterraps	ha / Betrieb	27,3	24,2	29,3
1240	dar. Kartoffeln	ha / Betrieb	0,0	0,0	0,0
1250	dar. Zuckerrüben	ha / Betrieb	0,0	0,0	0,0
1271	dar. Silomais	ha / Betrieb	11,5	46,1	56,6
1275	dar. sonst. Ackerfutter	ha / Betrieb	0,9	2,0	0,7
1284	dar. nachwachs. Rohstoffe / Energiepflanzen	ha / Betrieb	36,4	0,0	0,0
1300	Viehbesatz	VE / 100 ha LF	428,6	429,6	456,5
1330	dar. Rinder	Stück / Betrieb	0,0	0,0	0,0
1335	dar. Milchkühe	Stück / Betrieb	0,0	0,0	0,0
1336	dar. Mutter- und Ammenkühe	Stück / Betrieb	0,0	0,0	0,0
1339	dar. Jung- und Mastvieh	Stück / Betrieb	0,0	0,0	0,0
1350	dar. Schweine	Stück / Betrieb	4.220,8	4.549,2	4.996,0
1351	dar. Mastschweine und Läufer	Stück / Betrieb	608,9	525,0	551,5
1352	dar. Zuchtsauen	Stück / Betrieb	778,6	773,9	801,5
1340	dar. Schafe	Stück / Betrieb	2,5	3,6	3,9
1320	dar. Pferde	Stück / Betrieb	1,7	1,5	1,3
1391	Rauhfuttermittelverzehrer	GV / Betrieb	3,2	1,8	1,7
Erträge, Leistungen, Preise					
1411	Getreide (ohne Körnermais)	dt / ha	56	61	70
1420	dar. Weizen	dt / ha	61	65	72
1426	dar. Wintergerste	dt / ha	52	58	68
1427	dar. Sommergerste	dt / ha	32		20
1433	dar. Roggen	dt / ha	51	59	67
1434	dar. Triticale	dt / ha	50	51	78
1465	Raps	dt / ha	19	41	50
1472	Kartoffeln	dt / ha			
1473	Zuckerrüben	dt / ha			
1631	Milchleistung (4 % Fett)	kg / Kuh			
1632	Milchleistung (nat. Fettgehalt)	kg / Kuh			
1612	Lebend geborene Ferkel	Ferkel / Sau	26	27	29
1511	Getreideerlös insges. (netto; o. Körnermais)	€/ dt	19,54	21,31	17,18
1520	Weizenerlös (netto)	€/ dt	19,88	22,61	17,81
1526	Wintergersteerlös (netto)	€/ dt	18,91	18,57	16,32
1527	Sommergersteerlös (netto)	€/ dt			
1533	Roggenerlös (netto)	€/ dt	18,16	18,21	12,22
1534	Triticaleerlös (netto)	€/ dt		30,87	
1565	Rapselerlös (netto)	€/ dt	40,16	43,81	36,17
1572	Kartoffelerlös (netto)	€/ dt			
1573	Zuckerrübenerlös (netto)	€/ dt			
1731	Milcherlös (netto bei 4 % Fett)	€/ dt			
1732	Milcherlös (netto bei nat. Fettgehalt)	€/ dt			

**Veredlungsbetriebe in ausgewählten Bundesländern
Spezialisierte Schweineaufzuchtbetriebe (BWA 511)
Identische Betriebe von 2011/12 bis 2013/14**

Blatt 2 von 5

Kenn- zahl	Bezeichnung	Maß- einheit	2011/2012	2012/2013	2013/2014
0001	Betriebe	Anzahl	10	10	10
Bilanz					
2000	Summe Aktiva (Bilanzvermögen)	€ / Betrieb	1.933.358	1.992.762	2.065.312
2000	Summe Aktiva (Bilanzvermögen)	€ / ha LF	10.352	10.325	10.506
2100	Sachanlagen gesamt	€ / Betrieb	1.252.156	1.242.993	1.319.783
2111	dar. Boden	€ / Betrieb	547.600	569.841	634.004
2115	dar. Gebäude, baul. Anlagen	€ / Betrieb	314.713	294.874	279.644
2120	dar. techn. Anlagen u. Maschinen	€ / Betrieb	359.366	333.288	278.384
2130	dar. andere Anlagen insges.	€ / Betrieb	27.753	32.444	37.890
2160	dar. Anlagen im Bau, Anzahlungen	€ / Betrieb	2.151	12.131	89.216
2200	Finanzanlagen	€ / Betrieb	52.540	52.540	52.540
2211	dar. Anteile an verbund. Untern.	€ / Betrieb	0	0	0
2213	dar. Beteiligungen	€ / Betrieb	40	40	40
2300	Tiervermögen	€ / Betrieb	287.855	311.636	291.355
2320	dar. Rinder	€ / Betrieb	0	0	0
2330	dar. Schweine	€ / Betrieb	285.131	309.448	289.257
2400	Umlaufvermögen (ohne Tiere)	€ / Betrieb	336.847	382.232	396.312
2410	dav. Vorräte	€ / Betrieb	120.011	133.208	127.151
2412	dar. Feldinventar	€ / Betrieb	90.887	94.542	93.695
2420	dav. Finanzumlaufvermögen	€ / Betrieb	216.836	249.024	269.161
2431	dar. Forderungen aus Lief. u. Leist.	€ / Betrieb	142.374	166.075	86.553
2450	dar. Bank, Kasse	€ / Betrieb	18.333	27.826	40.143
9041	Eigenkapital (+ 50% Sonderposten)	€ / Betrieb	645.651	740.053	679.628
3600	dar. Geschäftsguth., gez. Kapital	€ / Betrieb	0	0	0
3140	Sonderposten gesamt	€ / Betrieb	51.856	46.579	40.987
3400	Rückstellungen	€ / Betrieb	7.045	7.819	9.509
3500	Verbindlichkeiten	€ / Betrieb	1.243.011	1.202.370	1.337.434
3510	dar. geg. Kreditinstituten	€ / Betrieb	889.600	886.706	897.882
3521	dar. aus Lieferungen u. Leistungen	€ / Betrieb	231.431	209.911	298.809
9280	Anlagenintensität	%	52	49	49
9281	Veralterungsgrad abnutzb. Anlagenverm.	%	42	40	39
9292	Fremdkapitaldeckung II	%	83	89	77
Investitionen, Finanzierung					
8300	Bruttoinvestitionen	€ / Betrieb	155.937	173.152	161.171
8231	Zugang Boden	€ / Betrieb	47.107	22.241	39.084
8232	Zugang Wirtschaftsgeb.u.baul. Anl.	€ / Betrieb	588	846	2.993
8251	Zugang Anlagen im Bau, Anzahlung	€ / Betrieb	3.420	17.034	105.789
8241	Zugang techn. Anlagen u. Masch.	€ / Betrieb	93.558	95.665	33.206
2800	Veränderung Tiervermögen	€ / Betrieb	-6.383	10.381	-20.281
8400	Nettoinvestitionen	€ / Betrieb	20.045	13.743	50.769
8401	Nettoinvestitionen	€ / AK	2.849	1.955	6.129
8404	Veränderung Sachanlageverm. (o. Boden)	%	-3	-4	2
9314	Nettoverbindlichkeiten	€ / Betrieb	1.026.175	953.346	1.068.272
9315	Veränd. Nettoverbindlichkeiten	€ / Betrieb	62.330	-72.378	115.138
9318	Tilg.von Verbindk.ges.(incl.Verm.auseinand.)	€ / Betrieb	128.038	171.081	135.418
2920	Veränd. Finanzumlaufvermögen	€ / Betrieb	-4.998	42.978	19.910
3822	Veränderung Sonder-AfA	€ / Betrieb	-1.009	-959	-925

**Veredlungsbetriebe in ausgewählten Bundesländern
Spezialisierte Schweineaufzuchtbetriebe (BWA 511)
Identische Betriebe von 2011/12 bis 2013/14**

Blatt 3 von 5

Kennzahl	Bezeichnung	Maßeinheit	2011/2012	2012/2013	2013/2014
0001	Betriebe	Anzahl	10	10	10
Gewinn- und Verlustrechnung					
Ertrag					
4010	Umsatzerlöse	€ / Betrieb	1.589.568	1.794.625	1.874.974
4100	dar. landwirtschaftl. Pflanzenprod.	€ / Betrieb	85.651	162.271	149.339
4112	dar. Getreide (ohne Körnermais)	€ / Betrieb	52.942	87.221	83.176
4120	dar. Ölf., Hülsenfr., Faserpfl.	€ / Betrieb	21.347	42.963	53.066
4130	dar. Kartoffeln	€ / Betrieb	0	0	0
4140	dar. Zuckerrüben	€ / Betrieb	0	0	0
4173	dar. nachwachs. Rohstoffe / Energiepfl.	€ / Betrieb	0	0	0
4200	dar. Tierproduktion	€ / Betrieb	1.399.063	1.519.171	1.591.076
4220	dar. Rinder	€ / Betrieb	0	0	0
4230	dar. Milch	€ / Betrieb	0	0	0
4240	dar. Schweine	€ / Betrieb	1.393.378	1.513.820	1.587.448
4260	dar. Geflügel, Eier	€ / Betrieb	0	0	0
4300	dar. Obst, Weinbau	€ / Betrieb	0	0	0
4360	dar. Nebenbetr., Handel, Dienstleist.	€ / Betrieb	104.854	113.184	134.440
4368	dar. Lohnarbeit, Masch.miete	€ / Betrieb	15.197	9.750	3.794
4400	Bestandsveränderungen	€ / Betrieb	-3.218	13.169	-21.644
4500	Sonst. betr. Erträge	€ / Betrieb	205.619	215.286	247.919
4510	dar. Zulagen u. Zuschüsse	€ / Betrieb	69.693	66.445	66.431
4660	dar. betriebsbezogene Zahlungen	€ / Betrieb	55.077	55.746	58.132
4670	dar. entkoppelte Betriebsprämie	€ / Betrieb	52.131	51.998	53.154
4680	dar. Ausgleichszulage	€ / Betrieb	215	231	295
4690	dar. für umweltger. Agrarprod.	€ / Betrieb	2.625	2.873	3.880
4698	dar. sonstige Zuschüsse	€ / Betrieb	106	644	804
4600	dar. produktbezogene Zahlungen	€ / Betrieb	44	40	194
4610	dar. Beihilfen pflanzl. Prod.	€ / Betrieb	0	0	0
4640	dar. Prämien Tierprod.	€ / Betrieb	44	40	194
4520	dar. aufwandsbezogene Zahlungen	€ / Betrieb	14.572	10.660	8.104
4560	dar. Agrardieselerstattung	€ / Betrieb	5.775	6.288	5.392
4550	dar. Investitionszuschüsse	€ / Betrieb	4.270	0	0
4722	dar. Mieten u. Pachten	€ / Betrieb	10.093	14.849	29.131
4725	dar. zeitraumzugehörige Ust.	€ / Betrieb	98.060	108.079	110.673
4900	dar. zeitraumfremde Erträge	€ / Betrieb	3.181	9.018	25.092
Aufwand					
5100	Materialaufwand	€ / Betrieb	1.117.224	1.248.445	1.261.074
5110	dar. Pflanzenproduktion	€ / Betrieb	77.567	83.915	94.032
5111	dar. Saat- u. Pflanzgut	€ / Betrieb	18.020	17.629	21.828
5112	dar. Düngemittel	€ / Betrieb	32.704	37.971	31.972
5113	dar. Pflanzenschutz	€ / Betrieb	20.775	21.791	28.287
5210	dar. Tierproduktion	€ / Betrieb	885.029	1.000.316	1.002.382
5211	dar. Tierzukauf	€ / Betrieb	323.147	336.920	336.872
5280	dar. Futtermittelzukauf	€ / Betrieb	454.160	550.233	535.797
5292	dar. Tierarzt	€ / Betrieb	61.155	57.550	69.906
5293	dar. Besamung	€ / Betrieb	10.804	13.516	16.648
5294	dar. sonst. bezogene Leist. Tierprod.	€ / Betrieb	13.498	20.863	23.937
5330	dar. Nebenbetr., Handel, Dienstleist.	€ / Betrieb	26.439	34.186	17.932
5350	dar. sonst. Materialaufwand	€ / Betrieb	128.108	134.841	148.563
5352	dar. Heizmat., Strom	€ / Betrieb	72.662	73.909	72.069
5354	dar. Wasser, Abwasser	€ / Betrieb	4.658	4.639	4.983
5355	dar. Treib- u. Schmierstoffe	€ / Betrieb	33.327	32.467	35.443
5357	dar. Lohnarbeit, Masch.miete	€ / Betrieb	14.748	20.521	30.711

**Veredlungsbetriebe in ausgewählten Bundesländern
Spezialisierte Schweineaufzuchtbetriebe (BWA 511)
Identische Betriebe von 2011/12 bis 2013/14**

Blatt 4 von 5

Kenn- zahl	Bezeichnung	Maß- einheit	2011/2012	2012/2013	2013/2014
0001	Betriebe	Anzahl	10	10	10
Aufwand					
5500	Personalaufwand (ohne BUV)	€ / Betrieb	140.391	160.852	174.328
5501	Personalaufwand (ohne BUV)	€ / AK	23.549	27.000	23.956
5600	Betriebswirtschaftliche AfA	€ / Betrieb	101.469	127.425	105.381
5636	dar. Wirtschaftsgeb. u. baul. Anl.	€ / Betrieb	21.005	21.175	21.239
5642	dar. Maschinen u. Geräte	€ / Betrieb	31.794	24.318	18.246
5641	dar. Betriebsvorrichtungen	€ / Betrieb	36.892	70.446	50.975
5700	Sonst. betriebl. Aufwand	€ / Betrieb	232.332	251.884	286.857
5710	dar. Unterhaltung	€ / Betrieb	48.173	51.830	57.025
5715	dar. Gebäude u. baul. Anlagen	€ / Betrieb	7.414	13.249	20.654
5720	dar. techn. Anl., Masch., Fuhrp.	€ / Betrieb	40.741	37.812	36.371
5730	dar. Betriebsversicherung	€ / Betrieb	21.506	26.511	28.754
5731	dar. betriebliche Unfallversicherung	€ / Betrieb	3.796	6.810	8.320
5742	dar. Pachten	€ / Betrieb	18.993	21.070	23.648
5765	Pachtpreis / ha Pachtfläche	€ / ha	173	185	200
5764	dar. zeitraumzugehörige Vorsteuer	€ / Betrieb	67.800	75.909	74.786
5770	dar. zeitraumfremder Aufwand	€ / Betrieb	24.888	22.568	22.725
Unternehmensergebnis					
6000	Betriebsergebnis	€ / Betrieb	200.553	236.975	273.609
4000	Betriebliche Erträge	€ / Betrieb	1.791.968	2.025.580	2.101.249
5000	Betriebliche Aufwendungen	€ / Betrieb	1.591.416	1.788.606	1.827.639
7000	Finanzergebnis	€ / Betrieb	-49.248	-48.624	-44.457
7230	dar. Zinsaufwand	€ / Betrieb	53.899	52.665	48.791
7600	Außerordentliches Ergebnis	€ / Betrieb	-826	-4.117	59
7800	Steuern vom Einkommen u. Ertrag	€ / Betrieb	0	0	1.903
7900	Sonstige Steuern	€ / Betrieb	2.007	2.923	3.568
7910	Unternehmensertrag	€ / Betrieb	1.797.093	2.029.629	2.105.642
7920	Unternehmensaufwand vor Steuern	€ / Betrieb	1.648.621	1.848.318	1.879.998
Rentabilität					
9000	Gewinn/Jahresübersch. vor Steuern	€ / Betrieb	148.473	181.311	225.643
9000	Gewinn/Jahresübersch. vor Steuern	€ / ha LF	795	939	1.148
9004	Ordentliches Ergebnis	€ / Betrieb	171.005	199.344	224.061
9004	Ordentliches Ergebnis	€ / ha LF	916	1.033	1.140
9006	Gewinn + Personalaufwand (ohne BUV)	€ / AK	41.055	48.679	48.282
9007	Ordentliches Ergeb. + Personalaufw. (o. BUV)	€ / AK	44.258	51.244	48.091
9008	Ordentliches Ergeb. + Personalaufw. (o. BUV)	€ / Betrieb	311.396	360.196	398.389
9071	Betriebseinkommen	€ / Betrieb	398.702	451.468	506.043
9073	Relative Faktorentlohnung	%	141,8	146,8	149,6
9103	Ordentliche Rentabilitätsrate	%	7,9	8,4	9,2
9120	Gesamtkapitalrentabilität	%	10,0	11,1	11,7
9131	Eigenkapitalrent. (ohne Boden)	%	127,3	90,0	379,5
Liquidität / Stabilität					
9601	Liquidität 1. Grades	%	7	11	11
9221	Cash flow I	€ / Betrieb	254.192	288.880	354.547
9223	Cash flow III (zur Neufinanzierung verfügbar)	€ / Betrieb	-54.488	30.429	-20.989
9240	Kapitaldienst	€ / Betrieb	179.451	221.503	183.347
9231	Langfristige Kapitaldienstgrenze	€ / Betrieb	96.877	121.860	53.482
9232	Mittelfristige Kapitaldienstgrenze	€ / Betrieb	118.232	143.250	74.955
9233	Kurzfristige Kapitaldienstgrenze	€ / Betrieb	198.346	249.285	159.659
9241	Ausschöpf. d. langfr. Kapitaldienstgr.	%	185	182	343
9242	Ausschöpf. d. mittelfr. Kapitaldienstgr.	%	152	155	245
9243	Ausschöpf. d. kurzfr. Kapitaldienstgr.	%	90	89	115
9270	Eigenkapitalquote	%	33	37	33
9230	Eigenkapitalveränderung	€ / Betrieb	-40.281	79.805	-61.415
9239	Bereinigte Eigenkapitalveränderung	€ / Betrieb	45.465	71.437	5.553
9238	Bereinigte Eigenkapitalveränderung	€ / AK	6.462	10.163	670
Unternehmerfamilie					
9502	Gesamteinkommen	€ / Betrieb	178.354	187.984	301.758
9503	Verfügbares Einkommen	€ / Betrieb	61.039	51.997	102.269
3210	Entnahmen Lebenshaltung	€ / Betrieb	29.151	26.462	26.190
3395	Nettoentnahmen	€ / nAK	172.653	86.414	243.453

**Veredlungsbetriebe in ausgewählten Bundesländern
Spezialisierte Schweineaufzuchtbetriebe (BWA 511)
Identische Betriebe von 2011/12 bis 2013/14**

Blatt 5 von 5

Kenn- zahl	Bezeichnung	Maß- einheit	2011/2012	2012/2013	2013/2014
0001	Betriebe	Anzahl	10	10	10
1	Umsatzerlöse Ferkel	€ / Betrieb	977.718,51	1.150.766,60	1.191.568,46
2	Umsatzerlöse Läufer	€ / Betrieb	246.893,14	356.414,79	343.829,99
3	Umsatzerlöse Mastschweine	€ / Betrieb	266.819,09	216.018,67	249.253,86
4	Umsatzerlöse Sauen	€ / Betrieb	628.300,18	583.069,71	427.816,67
5	Umsatzerlöse Legehennenhaltung	€ / Betrieb			
6	Umsatzerlöse Mastgeflügelhaltung	€ / Betrieb			
7	Verkaufte Ferkel bis 25 kg	Stück / Betrieb	21.944,88	23.374,13	23.353,25
8	Bestand Läufer	Stück / Betrieb	746,85	547,66	717,98
9	Bestand Läufer	VE / Betrieb	44,81	32,86	43,08
10	Verkaufte Läufer	Stück / Betrieb	3.508,25	4.231,00	3.935,50
11	Bestand Mastschweine	Stück / Betrieb	588,70	627,79	660,69
12	Bestand Mastschweine	VE / Betrieb	299,18	174,45	255,49
13	Verkaufte Mastschweine	Stück / Betrieb	1.869,86	1.090,29	1.596,83
14	Verkaufte Jungsauen	Stück / Betrieb	3.024,00	5.543,50	10.578,00
15	Bestand Zuchtsauen	Stück / Betrieb	865,11	859,83	890,50
16	Bestand Zuchtsauen	VE / Betrieb	285,49	283,75	293,87
17	Bestand Legehennen	Stück / Betrieb			
18	Bestand Legehennen	VE / Betrieb			
19	Bestand Mastgeflügel	Stück / Betrieb			
20	Bestand Mastgeflügel	VE / Betrieb			
21	Bestand Geflügel	VE / Betrieb			
22	Bestand Geflügel (Stuttgarter Programm)	VE / Betrieb			
23	Eier je Henne	Stück / Henne			
24	Eierpreis	€ / 100 Eier			
25	Ferkelpreis 1	€ / Tier	35,93	44,45	44,57
26	Ferkelpreis 2	€ / Tier	46,84	50,64	53,26
27	Läuferpreis	€ / Tier	70,38	84,24	87,37
28	Mastschweinpreis	€ / Tier	142,69	169,83	156,09
29	Bestand Schweine je Betrieb	Stück / Betrieb	4.220,75	4.549,24	4.996,04

**Veredlungsbetriebe in ausgewählten Bundesländern
Spezialisierte Schweinemastbetriebe (BWA 512)
Identische Betriebe von 2011/12 bis 2013/14**

Blatt 1 von 5

Kennzahl	Bezeichnung	Maßeinheit	2011/2012	2012/2013	2013/2014
0001	Betriebe	Anzahl	12	12	12
Faktorausstattung					
1006	Wirtschaftliche Betriebsgröße	€/ ha LF	5.052	4.127	3.798
1030	Landw. genutzte Fläche (LF)	ha / Betrieb	201,9	198,6	203,8
1033	dar. zugepachtete LF (Netto)	ha / Betrieb	143,7	123,1	125,1
1150	Ackerfläche	% LF	93,9	94,0	93,6
1160	Dauergrünland	% LF	6,0	5,9	6,3
1056	Ertragsmesszahl	EMZ / a	38	37	38
1110	Arbeitskräfte insgesamt	AK / Betrieb	3,28	3,00	3,56
1113	dar. Familienarbeitskräfte	FAK / Betrieb	1,47	1,41	1,41
1120	Nicht entlohnte Arbeitskräfte	nAK / Betrieb	1,43	1,38	1,38
1114	AK-Besatz	AK / 100 ha LF	1,62	1,51	1,75
1130	Lohnansatz	€/ Betrieb	42.415	41.614	42.227
Produktionsstruktur					
1151	Ackerfläche (Anfang des Jahres)	ha AF / Betrieb	189,2	189,4	187,0
1210	dar. Getreide (ohne Körnermais)	ha / Betrieb	103,4	99,4	100,7
1230	dar. Ölfrüchte, Hülsenfr., Faserpflanzen	ha / Betrieb	27,0	37,6	34,7
1237	dar. Winterraps	ha / Betrieb	25,9	36,7	33,7
1240	dar. Kartoffeln	ha / Betrieb	0,1	0,1	0,1
1250	dar. Zuckerrüben	ha / Betrieb	6,0	7,5	4,1
1271	dar. Silomais	ha / Betrieb	0,2	0,8	8,7
1275	dar. sonst. Ackerfutter	ha / Betrieb	5,1	4,5	2,6
1284	dar. nachwachs. Rohstoffe / Energiepflanzen	ha / Betrieb	16,4	14,0	19,6
1300	Viehbesatz	VE / 100 ha LF	397,8	367,9	313,8
1330	dar. Rinder	Stück / Betrieb	7,8	7,1	7,0
1335	dar. Milchkühe	Stück / Betrieb	0,0	0,0	0,0
1336	dar. Mutter- und Ammenkühe	Stück / Betrieb	2,9	2,9	2,8
1339	dar. Jung- und Mastvieh	Stück / Betrieb	4,1	3,4	3,5
1350	dar. Schweine	Stück / Betrieb	3.540,3	2.662,8	2.481,6
1351	dar. Mastschweine und Läufer	Stück / Betrieb	2.051,8	2.232,9	1.848,3
1352	dar. Zuchtsauen	Stück / Betrieb	3,6	4,1	4,3
1340	dar. Schafe	Stück / Betrieb	0,2	0,2	0,3
1320	dar. Pferde	Stück / Betrieb	0,7	0,7	0,7
1391	Rauhfuttermittelverzehr	GV / Betrieb	8,0	7,9	7,9
Erträge, Leistungen, Preise					
1411	Getreide (ohne Körnermais)	dt / ha	64	55	68
1420	dar. Weizen	dt / ha	67	62	77
1426	dar. Wintergerste	dt / ha	62	63	63
1427	dar. Sommergerste	dt / ha	63	43	61
1433	dar. Roggen	dt / ha	60	70	51
1434	dar. Triticale	dt / ha	57	38	56
1465	Raps	dt / ha	27	32	40
1472	Kartoffeln	dt / ha	460	450	330
1473	Zuckerrüben	dt / ha	637	634	650
1631	Milchleistung (4 % Fett)	kg / Kuh			
1632	Milchleistung (nat. Fettgehalt)	kg / Kuh			
1612	Lebend geborene Ferkel	Ferkel / Sau	22	14	24
1511	Getreideerlös insges. (netto; o. Körnermais)	€/ dt	18,43	22,16	17,23
1520	Weizenerlös (netto)	€/ dt	19,36	23,90	17,67
1526	Wintergersteerlös (netto)	€/ dt	18,29	20,82	15,88
1527	Sommergersteerlös (netto)	€/ dt	20,08	20,44	17,74
1533	Roggenerlös (netto)	€/ dt	16,03	19,35	12,46
1534	Triticaleerlös (netto)	€/ dt	15,94	19,78	14,59
1565	Rapselerlös (netto)	€/ dt	43,31	47,92	39,59
1572	Kartoffelerlös (netto)	€/ dt			
1573	Zuckerrübenerlös (netto)	€/ dt	3,57	3,80	3,41
1731	Milcherlös (netto bei 4 % Fett)	€/ dt			
1732	Milcherlös (netto bei nat. Fettgehalt)	€/ dt			

Veredlungsbetriebe in ausgewählten Bundesländern
Spezialisierte Schweinemastbetriebe (BWA 512)
Identische Betriebe von 2011/12 bis 2013/14

Blatt 2 von 5

Kennzahl	Bezeichnung	Maßeinheit	2011/2012	2012/2013	2013/2014
0001	Betriebe	Anzahl	12	12	12
Bilanz					
2000	Summe Aktiva (Bilanzvermögen)	€ / Betrieb	1.489.835	1.923.343	1.810.244
2000	Summe Aktiva (Bilanzvermögen)	€ / ha LF	7.379	9.685	8.884
2100	Sachanlagen gesamt	€ / Betrieb	1.006.623	1.231.932	1.262.821
2111	dar. Boden	€ / Betrieb	347.349	408.780	426.887
2115	dar. Gebäude, baul. Anlagen	€ / Betrieb	350.209	348.597	353.069
2120	dar. techn. Anlagen u. Maschinen	€ / Betrieb	278.826	406.780	456.295
2130	dar. andere Anlagen insges.	€ / Betrieb	11.084	13.063	14.303
2160	dar. Anlagen im Bau, Anzahlungen	€ / Betrieb	13.254	48.812	6.366
2200	Finanzanlagen	€ / Betrieb	14.684	9.613	5.339
2211	dar. Anteile an verbund. Untern.	€ / Betrieb	0	0	0
2213	dar. Beteiligungen	€ / Betrieb	3.927	3.131	3.131
2300	Tiervermögen	€ / Betrieb	165.236	185.949	149.168
2320	dar. Rinder	€ / Betrieb	3.623	3.473	3.748
2330	dar. Schweine	€ / Betrieb	159.620	180.495	143.391
2400	Umlaufvermögen (ohne Tiere)	€ / Betrieb	295.234	487.184	381.939
2410	dav. Vorräte	€ / Betrieb	136.702	135.158	143.291
2412	dar. Feldinventar	€ / Betrieb	88.623	89.047	91.321
2420	dav. Finanzumlaufvermögen	€ / Betrieb	158.532	352.026	238.648
2431	dar. Forderungen aus Lief. u. Leist.	€ / Betrieb	83.092	121.493	60.724
2450	dar. Bank, Kasse	€ / Betrieb	26.767	143.171	50.670
9041	Eigenkapital (+ 50% Sonderposten)	€ / Betrieb	459.938	667.188	590.055
3600	dar. Geschäftsguth., gez. Kapital	€ / Betrieb	0	0	0
3140	Sonderposten gesamt	€ / Betrieb	69.605	72.959	67.200
3400	Rückstellungen	€ / Betrieb	13.382	15.617	37.656
3500	Verbindlichkeiten	€ / Betrieb	959.660	1.184.044	1.130.693
3510	dar. geg. Kreditinstituten	€ / Betrieb	611.614	764.650	771.390
3521	dar. aus Lieferungen u. Leistungen	€ / Betrieb	189.913	228.649	194.080
9280	Anlagenintensität	%	56	55	59
9281	Veralterungsgrad abnutzb. Anlagenverm.	%	55	62	54
9292	Fremdkapitaldeckung II	%	76	89	84
Investitionen, Finanzierung					
8300	Bruttoinvestitionen	€ / Betrieb	187.321	267.949	98.885
8231	Zugang Boden	€ / Betrieb	19.369	7.178	18.278
8232	Zugang Wirtschaftsgeb.u.baul. Anl.	€ / Betrieb	4.373	7.400	6.351
8251	Zugang Anlagen im Bau, Anzahlung	€ / Betrieb	95.468	165.786	41.748
8241	Zugang techn. Anlagen u. Masch.	€ / Betrieb	34.016	60.972	52.773
2800	Veränderung Tiervermögen	€ / Betrieb	17.047	21.454	-37.330
8400	Nettoinvestitionen	€ / Betrieb	111.713	181.144	1.586
8401	Nettoinvestitionen	€ / AK	34.059	60.465	445
8404	Veränderung Sachanlageverm. (o. Boden)	%	12	24	2
9314	Nettoverbindlichkeiten	€ / Betrieb	801.128	832.018	892.045
9315	Veränd. Nettoverbindlichkeiten	€ / Betrieb	173.230	12.691	53.701
9318	Tilg.von Verbindk.ges.(incl.Verm.auseinand.)	€ / Betrieb	54.274	60.049	75.275
2920	Veränd. Finanzumlaufvermögen	€ / Betrieb	-14.785	193.555	-112.989
3822	Veränderung Sonder-AfA	€ / Betrieb	-537	-522	-498

Veredlungsbetriebe in ausgewählten Bundesländern
Spezialisierte Schweinemastbetriebe (BWA 512)
Identische Betriebe von 2011/12 bis 2013/14

Blatt 3 von 5

Kennzahl	Bezeichnung	Maßeinheit	2011/2012	2012/2013	2013/2014
0001	Betriebe	Anzahl	12	12	12
Gewinn- und Verlustrechnung					
Ertrag					
4010	Umsatzerlöse	€ / Betrieb	1.187.268	1.279.279	1.318.816
4100	dar. landwirtschaftl. Pflanzenprod.	€ / Betrieb	127.474	148.585	127.614
4112	dar. Getreide (ohne Körnermais)	€ / Betrieb	69.834	67.588	71.984
4120	dar. Ölfr., Hülsenfr., Faserpfl.	€ / Betrieb	30.326	55.650	45.206
4130	dar. Kartoffeln	€ / Betrieb	0	0	0
4140	dar. Zuckerrüben	€ / Betrieb	13.714	18.103	9.026
4173	dar. nachwachs. Rohstoffe / Energiepfl.	€ / Betrieb	0	0	0
4200	dar. Tierproduktion	€ / Betrieb	921.106	987.048	1.064.886
4220	dar. Rinder	€ / Betrieb	2.633	1.935	2.170
4230	dar. Milch	€ / Betrieb	0	0	0
4240	dar. Schweine	€ / Betrieb	915.685	981.949	1.058.274
4260	dar. Geflügel, Eier	€ / Betrieb	0	0	0
4300	dar. Obst, Weinbau	€ / Betrieb	0	0	0
4360	dar. Nebenbetr., Handel, Dienstleist.	€ / Betrieb	133.743	143.665	151.473
4368	dar. Lohnarbeit, Masch.miete	€ / Betrieb	12.586	11.140	20.370
4400	Bestandsveränderungen	€ / Betrieb	19.447	20.271	624
4500	Sonst. betr. Erträge	€ / Betrieb	147.888	186.200	220.354
4510	dar. Zulagen u. Zuschüsse	€ / Betrieb	102.260	83.109	154.483
4660	dar. betriebsbezogene Zahlungen	€ / Betrieb	66.063	65.772	68.969
4670	dar. entkoppelte Betriebsprämie	€ / Betrieb	54.593	57.404	58.945
4680	dar. Ausgleichszulage	€ / Betrieb	1.138	1.096	1.211
4690	dar. für umweltger. Agrarprod.	€ / Betrieb	7.863	6.698	8.334
4698	dar. sonstige Zuschüsse	€ / Betrieb	108	108	117
4600	dar. produktbezogene Zahlungen	€ / Betrieb	145	112	161
4610	dar. Beihilfen pflanzl. Prod.	€ / Betrieb	130	78	78
4640	dar. Prämien Tierprod.	€ / Betrieb	15	35	83
4520	dar. aufwandsbezogene Zahlungen	€ / Betrieb	36.053	17.225	85.353
4560	dar. Agrardieselerstattung	€ / Betrieb	5.336	5.743	5.227
4550	dar. Investitionszuschüsse	€ / Betrieb	28.675	9.281	78.554
4722	dar. Mieten u. Pachten	€ / Betrieb	6.276	5.321	5.465
4725	dar. zeitraumzugehörige Ust.	€ / Betrieb	18.247	19.078	19.009
4900	dar. zeitraumfremde Erträge	€ / Betrieb	2.656	5.543	5.948
Aufwand					
5100	Materialaufwand	€ / Betrieb	995.902	1.075.806	1.059.752
5110	dar. Pflanzenproduktion	€ / Betrieb	96.016	96.098	96.169
5111	dar. Saat- u. Pflanzgut	€ / Betrieb	17.794	15.768	18.195
5112	dar. Düngemittel	€ / Betrieb	37.044	40.553	40.076
5113	dar. Pflanzenschutz	€ / Betrieb	24.607	26.970	26.164
5210	dar. Tierproduktion	€ / Betrieb	808.599	860.905	838.947
5211	dar. Tierzukauf	€ / Betrieb	384.031	409.338	411.324
5280	dar. Futtermittelzukauf	€ / Betrieb	392.795	422.548	397.757
5292	dar. Tierarzt	€ / Betrieb	16.927	15.469	13.120
5293	dar. Besamung	€ / Betrieb	87	91	97
5294	dar. sonst. bezogene Leist. Tierprod.	€ / Betrieb	9.612	8.222	11.402
5330	dar. Nebenbetr., Handel, Dienstleist.	€ / Betrieb	23.764	29.916	41.357
5350	dar. sonst. Materialaufwand	€ / Betrieb	75.012	84.476	84.225
5352	dar. Heizmat., Strom	€ / Betrieb	29.593	37.877	39.008
5354	dar. Wasser, Abwasser	€ / Betrieb	329	116	335
5355	dar. Treib- u. Schmierstoffe	€ / Betrieb	33.945	30.177	29.661
5357	dar. Lohnarbeit, Masch.miete	€ / Betrieb	10.710	15.714	14.596

**Veredlungsbetriebe in ausgewählten Bundesländern
Spezialisierte Schweinemastbetriebe (BWA 512)
Identische Betriebe von 2011/12 bis 2013/14**

Blatt 4 von 5

Kenn- zahl	Bezeichnung	Maß- einheit	2011/2012	2012/2013	2013/2014
0001	Betriebe	Anzahl	12	12	12
Aufwand					
5500	Personalaufwand (ohne BUV)	€ / Betrieb	45.015	39.671	48.052
5501	Personalaufwand (ohne BUV)	€ / AK	24.390	24.504	22.050
5600	Betriebswirtschaftliche AfA	€ / Betrieb	63.876	82.705	93.030
5636	dar. Wirtschaftsgeb. u. baul. Anl.	€ / Betrieb	18.704	19.422	20.618
5642	dar. Maschinen u. Geräte	€ / Betrieb	19.060	20.490	21.325
5641	dar. Betriebsvorrichtungen	€ / Betrieb	20.174	35.223	43.036
5700	Sonst. betriebl. Aufwand	€ / Betrieb	163.965	153.573	242.763
5710	dar. Unterhaltung	€ / Betrieb	33.894	44.441	56.834
5715	dar. Gebäude u. baul. Anlagen	€ / Betrieb	5.792	5.750	14.078
5720	dar. techn. Anl., Masch., Fuhrp.	€ / Betrieb	27.814	38.303	42.731
5730	dar. Betriebsversicherung	€ / Betrieb	14.752	17.976	19.174
5731	dar. betriebliche Unfallversicherung	€ / Betrieb	2.807	4.413	4.490
5742	dar. Pachten	€ / Betrieb	34.184	34.040	37.247
5765	Pachtpreis / ha Pachtfläche	€ / ha	204	235	254
5764	dar. zeitraumzugehörige Vorsteuer	€ / Betrieb	14.123	13.888	13.385
5770	dar. zeitraumfremder Aufwand	€ / Betrieb	2.000	9.533	457
Unternehmensergebnis					
6000	Betriebsergebnis	€ / Betrieb	85.736	133.991	96.122
4000	Betriebliche Erträge	€ / Betrieb	1.354.603	1.485.751	1.539.794
5000	Betriebliche Aufwendungen	€ / Betrieb	1.268.866	1.351.760	1.443.672
7000	Finanzergebnis	€ / Betrieb	-33.136	-41.432	-35.346
7230	dar. Zinsaufwand	€ / Betrieb	34.933	43.186	37.408
7600	Außerordentliches Ergebnis	€ / Betrieb	179	4	2
7800	Steuern vom Einkommen u. Ertrag	€ / Betrieb	787	1.377	3.349
7900	Sonstige Steuern	€ / Betrieb	2.898	3.195	3.265
7910	Unternehmensertrag	€ / Betrieb	1.356.579	1.487.509	1.541.858
7920	Unternehmensaufwand vor Steuern	€ / Betrieb	1.306.698	1.398.140	1.484.345
Rentabilität					
9000	Gewinn/Jahresübersch. vor Steuern	€ / Betrieb	49.882	89.368	57.513
9000	Gewinn/Jahresübersch. vor Steuern	€ / ha LF	247	450	282
9004	Ordentliches Ergebnis	€ / Betrieb	49.491	86.548	52.021
9004	Ordentliches Ergebnis	€ / ha LF	245	436	255
9006	Gewinn + Personalaufwand (ohne BUV)	€ / AK	28.932	43.073	29.632
9007	Ordentliches Ergeb. + Personalaufw. (o. BUV)	€ / AK	28.813	42.131	28.091
9008	Ordentliches Ergeb. + Personalaufw. (o. BUV)	€ / Betrieb	94.505	126.219	100.073
9071	Betriebseinkommen	€ / Betrieb	174.615	215.268	187.234
9073	Relative Faktorentlohnung	%	94,4	112,1	94,1
9103	Ordentliche Rentabilitätsrate	%	0,5	3,0	0,6
9120	Gesamtkapitalrentabilität	%	2,7	4,5	2,5
9131	Eigenkapitalrent. (ohne Boden)	%	0,0	12,8	0,0
Liquidität / Stabilität					
9601	Liquidität 1. Grades	%	7	49	19
9221	Cash flow I	€ / Betrieb	111.909	150.596	163.220
9223	Cash flow III (zur Neufinanzierung verfügbar)	€ / Betrieb	-65.948	169.855	-29.617
9240	Kapitaldienst	€ / Betrieb	87.646	101.679	111.127
9231	Langfristige Kapitaldienstgrenze	€ / Betrieb	12.987	222.184	23.063
9232	Mittelfristige Kapitaldienstgrenze	€ / Betrieb	32.299	242.215	44.290
9233	Kurzfristige Kapitaldienstgrenze	€ / Betrieb	76.185	302.407	114.805
9241	Ausschöpf. d. langfr. Kapitaldienstgr.	%	675	46	482
9242	Ausschöpf. d. mittelfr. Kapitaldienstgr.	%	271	42	251
9243	Ausschöpf. d. kurzfr. Kapitaldienstgr.	%	115	34	97
9270	Eigenkapitalquote	%	31	35	33
9230	Eigenkapitalveränderung	€ / Betrieb	-66.015	167.712	-67.061
9239	Bereinigte Eigenkapitalveränderung	€ / Betrieb	-20.385	180.554	-12.788
9238	Bereinigte Eigenkapitalveränderung	€ / AK	-6.215	60.268	-3.590
Unternehmerfamilie					
9502	Gesamteinkommen	€ / Betrieb	55.853	92.157	70.931
9503	Verfügbares Einkommen	€ / Betrieb	34.391	68.668	15.688
3210	Entnahmen Lebenshaltung	€ / Betrieb	51.718	25.725	34.762
3395	Nettoentnahmen	€ / nAK	87.467	-56.201	86.621

**Veredlungsbetriebe in ausgewählten Bundesländern
Spezialisierte Schweinemastbetriebe (BWA 512)
Identische Betriebe von 2011/12 bis 2013/14**

Blatt 5 von 5

Kenn- zahl	Bezeichnung	Maß- einheit	2011/2012	2012/2013	2013/2014
0001	Betriebe	Anzahl	12	12	12
1	Umsatzerlöse Ferkel	€/ Betrieb	100,00		320.426,36
2	Umsatzerlöse Läufer	€/ Betrieb	481.390,08	674.995,17	258.382,39
3	Umsatzerlöse Mastschweine	€/ Betrieb	795.066,28	869.420,13	914.945,12
4	Umsatzerlöse Sauen	€/ Betrieb	3.159,61	358,33	22.781,67
5	Umsatzerlöse Legehennenhaltung	€/ Betrieb			
6	Umsatzerlöse Mastgeflügelhaltung	€/ Betrieb			
7	Verkaufte Ferkel bis 25 kg	Stück / Betrieb	1,00		4.980,00
8	Bestand Läufer	Stück / Betrieb	1.072,33	1.121,64	896,95
9	Bestand Läufer	VE / Betrieb	64,34	67,30	53,82
10	Verkaufte Läufer	Stück / Betrieb	12.164,00	11.830,50	3.293,00
11	Bestand Mastschweine	Stück / Betrieb	1.068,81	1.204,70	1.026,06
12	Bestand Mastschweine	VE / Betrieb	872,59	857,64	924,17
13	Verkaufte Mastschweine	Stück / Betrieb	5.453,67	5.360,25	5.776,08
14	Verkaufte Jungsauen	Stück / Betrieb			270,00
15	Bestand Zuchtsauen	Stück / Betrieb	43,27	24,63	25,82
16	Bestand Zuchtsauen	VE / Betrieb	14,28	8,13	8,52
17	Bestand Legehennen	Stück / Betrieb			
18	Bestand Legehennen	VE / Betrieb			
19	Bestand Mastgeflügel	Stück / Betrieb			
20	Bestand Mastgeflügel	VE / Betrieb			
21	Bestand Geflügel	VE / Betrieb			
22	Bestand Geflügel (Stuttgarter Programm)	VE / Betrieb			
23	Eier je Henne	Stück / Henne			
24	Eierpreis	€/ 100 Eier			
25	Ferkelpreis 1	€/ Tier			
26	Ferkelpreis 2	€/ Tier	100,00		64,34
27	Läuferpreis	€/ Tier	59,36	57,06	78,46
28	Mastschweinpreis	€/ Tier	145,79	162,20	158,40
29	Bestand Schweine je Betrieb	Stück / Betrieb	3.540,25	2.662,79	2.481,62

Veredlungsbetriebe in ausgewählten Bundesländern
Geflügelbetriebe (BWA 521; 522; 523)
Identische Betriebe von 2011/12 bis 2013/14

Blatt 1 von 5

Kennzahl	Bezeichnung	Maßeinheit	2011/2012	2012/2013	2013/2014
0001	Betriebe	Anzahl	13	13	13
Faktorausstattung					
1006	Wirtschaftliche Betriebsgröße	€/ ha LF	4.208	4.909	4.002
1030	Landw. genutzte Fläche (LF)	ha / Betrieb	89,9	87,9	95,6
1033	dar. zugepachtete LF (Netto)	ha / Betrieb	59,9	57,4	62,6
1150	Ackerfläche	% LF	83,9	84,7	86,2
1160	Dauergrünland	% LF	15,7	14,8	13,3
1056	Ertragsmesszahl	EMZ / a	39	39	41
1110	Arbeitskräfte insgesamt	AK / Betrieb	3,53	3,07	3,20
1113	dar. Familienarbeitskräfte	FAK / Betrieb	1,19	1,17	1,17
1120	Nicht entlohnte Arbeitskräfte	nAK / Betrieb	1,18	1,16	1,09
1114	AK-Besatz	AK / 100 ha LF	3,93	3,49	3,35
1130	Lohnansatz	€/ Betrieb	30.902	31.140	33.037
Produktionsstruktur					
1151	Ackerfläche (Anfang des Jahres)	ha AF / Betrieb	75,3	75,3	75,7
1210	dar. Getreide (ohne Körnermais)	ha / Betrieb	44,7	51,2	49,7
1230	dar. Ölfrüchte, Hülsenfr., Faserpflanzen	ha / Betrieb	18,5	14,2	18,0
1237	dar. Winterraps	ha / Betrieb	16,1	13,5	15,4
1240	dar. Kartoffeln	ha / Betrieb	1,2	1,2	0,0
1250	dar. Zuckerrüben	ha / Betrieb	1,6	2,0	0,7
1271	dar. Silomais	ha / Betrieb	1,8	1,5	0,4
1275	dar. sonst. Ackerfutter	ha / Betrieb	3,0	3,3	5,8
1284	dar. nachwachs. Rohstoffe / Energiepflanzen	ha / Betrieb	0,0	0,0	0,0
1300	Viehbesatz	VE / 100 ha LF	259,0	292,7	255,3
1330	dar. Rinder	Stück / Betrieb	11,7	10,9	10,8
1335	dar. Milchkühe	Stück / Betrieb	0,0	0,0	0,0
1336	dar. Mutter- und Ammenkühe	Stück / Betrieb	5,2	4,8	4,4
1339	dar. Jung- und Mastvieh	Stück / Betrieb	5,9	5,6	5,8
1350	dar. Schweine	Stück / Betrieb	1,2	1,0	1,2
1351	dar. Mastschweine und Läufer	Stück / Betrieb	0,6	0,7	0,8
1352	dar. Zuchtsauen	Stück / Betrieb	0,1	0,1	0,0
1340	dar. Schafe	Stück / Betrieb	2,7	3,0	4,1
1320	dar. Pferde	Stück / Betrieb	0,8	0,7	0,6
1391	Rauhfuttermittelverzehrer	GV / Betrieb	8,9	8,1	7,9
Erträge, Leistungen, Preise					
1411	Getreide (ohne Körnermais)	dt / ha	38	44	56
1420	dar. Weizen	dt / ha	49	51	56
1426	dar. Wintergerste	dt / ha	35	56	58
1427	dar. Sommergerste	dt / ha	32	29	30
1433	dar. Roggen	dt / ha	32	35	60
1434	dar. Triticale	dt / ha	13	50	28
1465	Raps	dt / ha	20	30	41
1472	Kartoffeln	dt / ha	340	233	360
1473	Zuckerrüben	dt / ha	724	496	605
1631	Milchleistung (4 % Fett)	kg / Kuh			
1632	Milchleistung (nat. Fettgehalt)	kg / Kuh			
1612	Lebend geborene Ferkel	Ferkel / Sau	10	14	
1511	Getreideerlös insges. (netto; o. Körnermais)	€/ dt	18,65	20,99	15,02
1520	Weizenerlös (netto)	€/ dt	18,85	22,74	19,31
1526	Wintergersteerlös (netto)	€/ dt	17,29	16,39	16,02
1527	Sommergersteerlös (netto)	€/ dt	12,00		
1533	Roggenerlös (netto)	€/ dt	18,59	19,64	12,79
1534	Triticaleerlös (netto)	€/ dt		19,93	25,20
1565	Rapselerlös (netto)	€/ dt	39,61	45,24	38,88
1572	Kartoffelerlös (netto)	€/ dt	23,95	54,96	54,96
1573	Zuckerrübenerlös (netto)	€/ dt	3,92	4,11	3,74
1731	Milcherlös (netto bei 4 % Fett)	€/ dt			
1732	Milcherlös (netto bei nat. Fettgehalt)	€/ dt			

**Veredlungsbetriebe in ausgewählten Bundesländern
Geflügelbetriebe (BWA 521; 522; 523)
Identische Betriebe von 2011/12 bis 2013/14**

Blatt 2 von 5

Kenn- zahl	Bezeichnung	Maß- einheit	2011/2012	2012/2013	2013/2014
0001	Betriebe	Anzahl	13	13	13
Bilanz					
2000	Summe Aktiva (Bilanzvermögen)	€ / Betrieb	671.217	693.292	772.023
2000	Summe Aktiva (Bilanzvermögen)	€ / ha LF	7.469	7.886	8.074
2100	Sachanlagen gesamt	€ / Betrieb	539.748	553.464	627.152
2111	dar. Boden	€ / Betrieb	192.670	196.034	285.536
2115	dar. Gebäude, baul. Anlagen	€ / Betrieb	186.884	204.524	208.863
2120	dar. techn. Anlagen u. Maschinen	€ / Betrieb	113.578	122.540	117.894
2130	dar. andere Anlagen insges.	€ / Betrieb	10.051	8.208	9.991
2160	dar. Anlagen im Bau, Anzahlungen	€ / Betrieb	36.483	22.076	4.786
2200	Finanzanlagen	€ / Betrieb	3.494	3.996	3.995
2211	dar. Anteile an verbund. Untern.	€ / Betrieb	39	39	39
2213	dar. Beteiligungen	€ / Betrieb	3.450	3.566	3.580
2300	Tiervermögen	€ / Betrieb	34.385	33.300	31.653
2320	dar. Rinder	€ / Betrieb	4.681	4.489	4.502
2330	dar. Schweine	€ / Betrieb	71	66	45
2400	Umlaufvermögen (ohne Tiere)	€ / Betrieb	89.494	98.349	104.590
2410	dav. Vorräte	€ / Betrieb	42.416	41.738	43.582
2412	dar. Feldinventar	€ / Betrieb	36.005	33.668	37.986
2420	dav. Finanzumlaufvermögen	€ / Betrieb	47.078	56.612	61.008
2431	dar. Forderungen aus Lief. u. Leist.	€ / Betrieb	21.400	17.229	19.092
2450	dar. Bank, Kasse	€ / Betrieb	9.952	21.568	18.984
9041	Eigenkapital (+ 50% Sonderposten)	€ / Betrieb	300.298	293.771	381.009
3600	dar. Geschäftsguth., gez. Kapital	€ / Betrieb	0	0	0
3140	Sonderposten gesamt	€ / Betrieb	44.650	57.314	46.427
3400	Rückstellungen	€ / Betrieb	7.204	7.132	5.465
3500	Verbindlichkeiten	€ / Betrieb	335.772	359.248	358.030
3510	dar. geg. Kreditinstituten	€ / Betrieb	226.204	236.734	262.722
3521	dar. aus Lieferungen u. Leistungen	€ / Betrieb	55.715	75.178	54.030
9280	Anlagenintensität	%	74	73	72
9281	Veralterungsgrad abnutzb. Anlagenverm.	%	52	51	46
9292	Fremdkapitaldeckung II	%	69	68	70
Investitionen, Finanzierung					
8300	Bruttoinvestitionen	€ / Betrieb	59.176	59.268	65.460
8231	Zugang Boden	€ / Betrieb	2.389	2.236	18.765
8232	Zugang Wirtschaftsgeb.u.baul. Anl.	€ / Betrieb	4.285	374	920
8251	Zugang Anlagen im Bau, Anzahlung	€ / Betrieb	45.726	34.111	5.488
8241	Zugang techn. Anlagen u. Masch.	€ / Betrieb	8.192	18.927	30.730
2800	Veränderung Tiervermögen	€ / Betrieb	-3.975	2.494	1.013
8400	Nettoinvestitionen	€ / Betrieb	16.783	14.783	11.918
8401	Nettoinvestitionen	€ / AK	4.753	4.816	3.724
8404	Veränderung Sachanlageverm. (o. Boden)	%	6	3	-3
9314	Nettoverbindlichkeiten	€ / Betrieb	288.695	302.637	297.022
9315	Veränd. Nettoverbindlichkeiten	€ / Betrieb	-3.437	21.975	-13.951
9318	Tilg.von Verbindk.ges.(incl.Verm.auseinand.)	€ / Betrieb	39.614	32.670	45.145
2920	Veränd. Finanzumlaufvermögen	€ / Betrieb	-17.900	3.455	4.920
3822	Veränderung Sonder-AfA	€ / Betrieb	-845	268	-3.911

Veredlungsbetriebe in ausgewählten Bundesländern
Geflügelbetriebe (BWA 521; 522; 523)
Identische Betriebe von 2011/12 bis 2013/14

Blatt 3 von 5

Kennzahl	Bezeichnung	Maßeinheit	2011/2012	2012/2013	2013/2014
0001	Betriebe	Anzahl	13	13	13
Gewinn- und Verlustrechnung					
Ertrag					
4010	Umsatzerlöse	€ / Betrieb	461.734	501.287	530.898
4100	dar. landwirtschaftl. Pflanzenprod.	€ / Betrieb	55.341	76.160	65.747
4112	dar. Getreide (ohne Körnermais)	€ / Betrieb	22.667	38.997	30.564
4120	dar. Ölfr., Hülsenfr., Faserpfl.	€ / Betrieb	15.861	19.512	28.406
4130	dar. Kartoffeln	€ / Betrieb	7.303	7.847	17
4140	dar. Zuckerrüben	€ / Betrieb	4.537	3.974	1.653
4173	dar. nachwachs. Rohstoffe / Energiepfl.	€ / Betrieb	0	0	0
4200	dar. Tierproduktion	€ / Betrieb	378.766	386.487	424.418
4220	dar. Rinder	€ / Betrieb	2.984	2.795	2.229
4230	dar. Milch	€ / Betrieb	0	0	0
4240	dar. Schweine	€ / Betrieb	92	83	100
4260	dar. Geflügel, Eier	€ / Betrieb	374.794	382.754	421.004
4300	dar. Obst, Weinbau	€ / Betrieb	0	0	0
4360	dar. Nebenbetr., Handel, Dienstleist.	€ / Betrieb	23.722	40.805	41.653
4368	dar. Lohnarbeit, Masch.miete	€ / Betrieb	2.774	4.671	3.634
4400	Bestandsveränderungen	€ / Betrieb	-4.829	649	3.754
4500	Sonst. betr. Erträge	€ / Betrieb	71.644	66.034	63.373
4510	dar. Zulagen u. Zuschüsse	€ / Betrieb	47.452	45.256	34.233
4660	dar. betriebsbezogene Zahlungen	€ / Betrieb	30.592	29.490	31.005
4670	dar. entkoppelte Betriebsprämie	€ / Betrieb	25.558	25.343	25.679
4680	dar. Ausgleichszulage	€ / Betrieb	2.067	1.969	2.034
4690	dar. für umweltger. Agrarprod.	€ / Betrieb	2.883	2.089	2.162
4698	dar. sonstige Zuschüsse	€ / Betrieb	8	51	4
4600	dar. produktbezogene Zahlungen	€ / Betrieb	138	0	0
4610	dar. Beihilfen pflanzl. Prod.	€ / Betrieb	138	0	0
4640	dar. Prämien Tierprod.	€ / Betrieb	0	0	0
4520	dar. aufwandsbezogene Zahlungen	€ / Betrieb	16.721	15.766	3.228
4560	dar. Agrardieselerstattung	€ / Betrieb	1.990	1.866	2.166
4550	dar. Investitionszuschüsse	€ / Betrieb	12.219	12.254	521
4722	dar. Mieten u. Pachten	€ / Betrieb	1.151	1.054	1.953
4725	dar. zeitraumzugehörige Ust.	€ / Betrieb	7.723	7.985	9.199
4900	dar. zeitraumfremde Erträge	€ / Betrieb	6.153	4.180	7.196
Aufwand					
5100	Materialaufwand	€ / Betrieb	321.038	350.161	369.497
5110	dar. Pflanzenproduktion	€ / Betrieb	27.101	28.481	26.704
5111	dar. Saat- u. Pflanzgut	€ / Betrieb	5.058	6.433	5.295
5112	dar. Düngemittel	€ / Betrieb	12.054	11.785	8.990
5113	dar. Pflanzenschutz	€ / Betrieb	8.943	9.118	10.358
5210	dar. Tierproduktion	€ / Betrieb	241.628	260.103	271.399
5211	dar. Tierzukauf	€ / Betrieb	79.520	69.048	82.455
5280	dar. Futtermittelzukauf	€ / Betrieb	149.161	177.870	169.861
5292	dar. Tierarzt	€ / Betrieb	2.235	1.997	2.445
5293	dar. Besamung	€ / Betrieb	2	4	2
5294	dar. sonst. bezogene Leist. Tierprod.	€ / Betrieb	5.028	6.419	8.716
5330	dar. Nebenbetr., Handel, Dienstleist.	€ / Betrieb	15.645	23.056	29.806
5350	dar. sonst. Materialaufwand	€ / Betrieb	36.151	38.902	40.835
5352	dar. Heizmat., Strom	€ / Betrieb	10.181	10.411	10.839
5354	dar. Wasser, Abwasser	€ / Betrieb	1.384	1.504	1.693
5355	dar. Treib- u. Schmierstoffe	€ / Betrieb	13.362	13.499	14.388
5357	dar. Lohnarbeit, Masch.miete	€ / Betrieb	4.968	6.841	7.673

Veredlungsbetriebe in ausgewählten Bundesländern
Geflügelbetriebe (BWA 521; 522; 523)
Identische Betriebe von 2011/12 bis 2013/14

Blatt 4 von 5

Kennzahl	Bezeichnung	Maßeinheit	2011/2012	2012/2013	2013/2014
0001	Betriebe	Anzahl	13	13	13
Aufwand					
5500	Personalaufwand (ohne BUV)	€ / Betrieb	38.377	43.570	45.897
5501	Personalaufwand (ohne BUV)	€ / AK	16.310	22.852	21.794
5600	Betriebswirtschaftliche AfA	€ / Betrieb	38.742	38.721	38.293
5636	dar. Wirtschaftsgeb. u. baul. Anl.	€ / Betrieb	9.590	10.507	11.617
5642	dar. Maschinen u. Geräte	€ / Betrieb	15.074	15.620	13.096
5641	dar. Betriebsvorrichtungen	€ / Betrieb	9.360	8.540	9.322
5700	Sonst. betriebl. Aufwand	€ / Betrieb	65.080	79.885	67.951
5710	dar. Unterhaltung	€ / Betrieb	18.004	21.465	18.894
5715	dar. Gebäude u. baul. Anlagen	€ / Betrieb	3.819	4.842	4.546
5720	dar. techn. Anl., Masch., Fuhrp.	€ / Betrieb	13.933	16.483	14.117
5730	dar. Betriebsversicherung	€ / Betrieb	9.242	11.219	12.171
5731	dar. betriebliche Unfallversicherung	€ / Betrieb	1.736	2.394	2.855
5742	dar. Pachten	€ / Betrieb	8.262	8.585	9.323
5765	Pachtpreis / ha Pachtfläche	€ / ha	139	150	151
5764	dar. zeitraumzugehörige Vorsteuer	€ / Betrieb	4.996	6.241	6.603
5770	dar. zeitraumfremder Aufwand	€ / Betrieb	1.542	5.918	5.038
Unternehmensergebnis					
6000	Betriebsergebnis	€ / Betrieb	65.313	55.633	76.387
4000	Betriebliche Erträge	€ / Betrieb	528.550	567.970	598.024
5000	Betriebliche Aufwendungen	€ / Betrieb	463.237	512.337	521.638
7000	Finanzergebnis	€ / Betrieb	-14.326	-12.831	-12.061
7230	dar. Zinsaufwand	€ / Betrieb	14.457	13.178	12.570
7600	Außerordentliches Ergebnis	€ / Betrieb	0	278	4
7800	Steuern vom Einkommen u. Ertrag	€ / Betrieb	0	1	0
7900	Sonstige Steuern	€ / Betrieb	1.017	1.319	1.376
7910	Unternehmensertrag	€ / Betrieb	528.680	568.595	598.538
7920	Unternehmensaufwand vor Steuern	€ / Betrieb	478.711	526.834	535.584
Rentabilität					
9000	Gewinn/Jahresübersch. vor Steuern	€ / Betrieb	49.969	41.761	62.954
9000	Gewinn/Jahresübersch. vor Steuern	€ / ha LF	556	475	658
9004	Ordentliches Ergebnis	€ / Betrieb	45.359	43.221	60.134
9004	Ordentliches Ergebnis	€ / ha LF	505	492	629
9006	Gewinn + Personalaufwand (ohne BUV)	€ / AK	25.022	27.802	34.008
9007	Ordentliches Ergeb. + Personalaufw. (o. BUV)	€ / AK	23.716	28.278	33.127
9008	Ordentliches Ergeb. + Personalaufw. (o. BUV)	€ / Betrieb	83.736	86.792	106.031
9071	Betriebseinkommen	€ / Betrieb	106.987	108.777	128.435
9073	Relative Faktorentlohnung	%	105,4	102,9	116,3
9103	Ordentliche Rentabilitätsrate	%	2,7	2,1	4,5
9120	Gesamtkapitalrentabilität	%	4,3	3,6	5,1
9131	Eigenkapitalrent. (ohne Boden)	%	9,2	7,5	23,1
Liquidität / Stabilität					
9601	Liquidität 1. Grades	%	11	18	16
9221	Cash flow I	€ / Betrieb	101.997	84.870	98.525
9223	Cash flow III (zur Neufinanzierung verfügbar)	€ / Betrieb	28.756	-1.234	27.978
9240	Kapitaldienst	€ / Betrieb	53.914	45.419	57.593
9231	Langfristige Kapitaldienstgrenze	€ / Betrieb	42.006	14.902	46.019
9232	Mittelfristige Kapitaldienstgrenze	€ / Betrieb	51.596	25.409	57.636
9233	Kurzfristige Kapitaldienstgrenze	€ / Betrieb	80.811	53.623	84.313
9241	Ausschöpf. d. langfr. Kapitaldienstgr.	%	128	305	125
9242	Ausschöpf. d. mittelfr. Kapitaldienstgr.	%	104	179	100
9243	Ausschöpf. d. kurzfr. Kapitaldienstgr.	%	67	85	68
9270	Eigenkapitalquote	%	45	42	49
9230	Eigenkapitalveränderung	€ / Betrieb	15.163	-11.011	31.525
9239	Bereinigte Eigenkapitalveränderung	€ / Betrieb	27.706	2.153	33.571
9238	Bereinigte Eigenkapitalveränderung	€ / AK	7.847	702	10.488
Unternehmerfamilie					
9502	Gesamteinkommen	€ / Betrieb	76.026	83.118	91.006
9503	Verfügbares Einkommen	€ / Betrieb	50.289	58.086	65.020
3210	Entnahmen Lebenshaltung	€ / Betrieb	19.267	20.294	17.299
3395	Nettoentnahmen	€ / nAK	31.713	49.618	26.536

**Veredlungsbetriebe in ausgewählten Bundesländern
Geflügelbetriebe (BWA 521; 522; 523)
Identische Betriebe von 2011/12 bis 2013/14**

Blatt 5 von 5

Kenn- zahl	Bezeichnung	Maß- einheit	2011/2012	2012/2013	2013/2014
0001	Betriebe	Anzahl	13	13	13
1	Umsatzerlöse Ferkel	€ / Betrieb			400,37
2	Umsatzerlöse Läufer	€ / Betrieb		250,00	
3	Umsatzerlöse Mastschweine	€ / Betrieb	600,00	822,44	897,21
4	Umsatzerlöse Sauen	€ / Betrieb			
5	Umsatzerlöse Legehennenhaltung	€ / Betrieb	350.092,31	340.782,48	344.440,77
6	Umsatzerlöse Mastgeflügelhaltung	€ / Betrieb	226.369,41	244.536,83	264.181,42
7	Verkaufte Ferkel bis 25 kg	Stück / Betrieb			4,00
8	Bestand Läufer	Stück / Betrieb	1,01	1,49	4,50
9	Bestand Läufer	VE / Betrieb	0,06	0,09	0,27
10	Verkaufte Läufer	Stück / Betrieb			
11	Bestand Mastschweine	Stück / Betrieb	3,00	5,42	5,96
12	Bestand Mastschweine	VE / Betrieb	2,08	1,76	1,92
13	Verkaufte Mastschweine	Stück / Betrieb	13,00	11,00	12,00
14	Verkaufte Jungsauen	Stück / Betrieb			
15	Bestand Zuchtsauen	Stück / Betrieb	1,50	1,01	
16	Bestand Zuchtsauen	VE / Betrieb	0,50	0,33	
17	Bestand Legehennen	Stück / Betrieb	11.178,39	10.034,94	10.504,50
18	Bestand Legehennen	VE / Betrieb	218,44	196,99	206,46
19	Bestand Mastgeflügel	Stück / Betrieb	5.012,71	7.046,38	5.062,27
20	Bestand Mastgeflügel	VE / Betrieb	75,19	105,70	75,94
21	Bestand Geflügel	VE / Betrieb	223,55	248,92	235,84
22	Bestand Geflügel (Stuttgarter Programm)	VE / Betrieb	249,09	246,94	251,49
23	Eier je Henne	Stück / Henne	234,79	264,22	274,57
24	Eierpreis	€ / 100 Eier	12,22	12,43	12,33
25	Ferkelpreis 1	€ / Tier			
26	Ferkelpreis 2	€ / Tier			100,09
27	Läuferpreis	€ / Tier			
28	Mastschweinpreis	€ / Tier	92,31	74,77	74,77
29	Bestand Schweine je Betrieb	Stück / Betrieb	7,77	6,71	7,48

Veredlungsbetriebe in ausgewählten Bundesländern
Spezialisierte Legehennenbetriebe (BWA 521)
Identische Betriebe von 2011/12 bis 2013/14

Blatt 1 von 5

Kennzahl	Bezeichnung	Maßeinheit	2011/2012	2012/2013	2013/2014
0001	Betriebe	Anzahl	8	8	8
Faktorausstattung					
1006	Wirtschaftliche Betriebsgröße	€/ ha LF	4.684	4.844	4.012
1030	Landw. genutzte Fläche (LF)	ha / Betrieb	69,6	66,1	75,9
1033	dar. zugepachtete LF (Netto)	ha / Betrieb	36,4	32,1	39,1
1150	Ackerfläche	% LF	77,7	79,2	84,3
1160	Dauergrünland	% LF	21,3	19,7	14,5
1056	Ertragsmesszahl	EMZ / a	33	33	37
1110	Arbeitskräfte insgesamt	AK / Betrieb	4,05	3,16	3,27
1113	dar. Familienarbeitskräfte	FAK / Betrieb	1,18	1,16	1,16
1120	Nicht entlohnte Arbeitskräfte	nAK / Betrieb	1,16	1,14	1,03
1114	AK-Besatz	AK / 100 ha LF	5,81	4,78	4,31
1130	Lohnansatz	€/ Betrieb	27.918	27.938	30.930
Produktionsstruktur					
1151	Ackerfläche (Anfang des Jahres)	ha AF / Betrieb	54,0	53,9	54,4
1210	dar. Getreide (ohne Körnermais)	ha / Betrieb	26,2	32,7	35,2
1230	dar. Ölfrüchte, Hülsenfr., Faserpflanzen	ha / Betrieb	13,8	9,7	10,0
1237	dar. Winterraps	ha / Betrieb	12,6	8,6	10,0
1240	dar. Kartoffeln	ha / Betrieb	1,9	1,9	0,0
1250	dar. Zuckerrüben	ha / Betrieb	1,4	1,9	0,0
1271	dar. Silomais	ha / Betrieb	3,0	1,4	0,7
1275	dar. sonst. Ackerfutter	ha / Betrieb	3,1	3,3	7,4
1284	dar. nachwachs. Rohstoffe / Energiepflanzen	ha / Betrieb	0,0	0,0	0,0
1300	Viehbesatz	VE / 100 ha LF	376,6	377,2	324,3
1330	dar. Rinder	Stück / Betrieb	13,7	12,8	11,4
1335	dar. Milchkühe	Stück / Betrieb	0,0	0,0	0,0
1336	dar. Mutter- und Ammenkühe	Stück / Betrieb	5,0	4,8	4,3
1339	dar. Jung- und Mastvieh	Stück / Betrieb	8,0	7,4	6,6
1350	dar. Schweine	Stück / Betrieb	1,9	1,7	1,9
1351	dar. Mastschweine und Läufer	Stück / Betrieb	1,0	1,1	1,3
1352	dar. Zuchtsauen	Stück / Betrieb	0,2	0,1	0,0
1340	dar. Schafe	Stück / Betrieb	4,5	4,9	6,7
1320	dar. Pferde	Stück / Betrieb	0,0	0,0	0,0
1391	Rauhfuttermittelverzehrer	GV / Betrieb	8,8	8,2	7,6
Erträge, Leistungen, Preise					
1411	Getreide (ohne Körnermais)	dt / ha	32	40	57
1420	dar. Weizen	dt / ha	59	60	58
1426	dar. Wintergerste	dt / ha	33		51
1427	dar. Sommergerste	dt / ha		32	
1433	dar. Roggen	dt / ha	28	30	59
1434	dar. Triticale	dt / ha	7	69	
1465	Raps	dt / ha	16	21	35
1472	Kartoffeln	dt / ha	348	237	
1473	Zuckerrüben	dt / ha	735	534	
1631	Milchleistung (4 % Fett)	kg / Kuh			
1632	Milchleistung (nat. Fettgehalt)	kg / Kuh			
1612	Lebend geborene Ferkel	Ferkel / Sau	10	14	
1511	Getreideerlös insges. (netto; o. Körnermais)	€/ dt	19,19	21,64	14,89
1520	Weizenerlös (netto)	€/ dt	18,87	23,10	24,44
1526	Wintergersteerlös (netto)	€/ dt	14,71		14,66
1527	Sommergersteerlös (netto)	€/ dt			
1533	Roggenerlös (netto)	€/ dt	19,24	20,03	13,42
1534	Triticaleerlös (netto)	€/ dt		19,93	55,38
1565	Rapselerlös (netto)	€/ dt	38,52	43,30	38,02
1572	Kartoffelerlös (netto)	€/ dt	23,95	54,96	54,96
1573	Zuckerrübenerlös (netto)	€/ dt	4,03	3,37	
1731	Milcherlös (netto bei 4 % Fett)	€/ dt			
1732	Milcherlös (netto bei nat. Fettgehalt)	€/ dt			

**Veredlungsbetriebe in ausgewählten Bundesländern
Spezialisierte Legehennenbetriebe (BWA 521)
Identische Betriebe von 2011/12 bis 2013/14**

Blatt 2 von 5

Kenn- zahl	Bezeichnung	Maß- einheit	2011/2012	2012/2013	2013/2014
0001	Betriebe	Anzahl	8	8	8
Bilanz					
2000	Summe Aktiva (Bilanzvermögen)	€ / Betrieb	700.941	737.030	752.938
2000	Summe Aktiva (Bilanzvermögen)	€ / ha LF	10.074	11.144	9.925
2100	Sachanlagen gesamt	€ / Betrieb	568.823	596.960	607.523
2111	dar. Boden	€ / Betrieb	204.716	209.828	248.538
2115	dar. Gebäude, baul. Anlagen	€ / Betrieb	186.531	221.096	206.103
2120	dar. techn. Anlagen u. Maschinen	€ / Betrieb	132.644	146.995	138.206
2130	dar. andere Anlagen insges.	€ / Betrieb	11.700	8.464	6.765
2160	dar. Anlagen im Bau, Anzahlungen	€ / Betrieb	33.097	10.443	7.777
2200	Finanzanlagen	€ / Betrieb	3.280	4.096	4.100
2211	dar. Anteile an verbund. Untern.	€ / Betrieb	0	0	0
2213	dar. Beteiligungen	€ / Betrieb	3.280	3.467	3.489
2300	Tiervermögen	€ / Betrieb	30.928	33.467	34.023
2320	dar. Rinder	€ / Betrieb	4.853	4.463	3.949
2330	dar. Schweine	€ / Betrieb	115	108	73
2400	Umlaufvermögen (ohne Tiere)	€ / Betrieb	95.722	100.569	105.279
2410	dav. Vorräte	€ / Betrieb	33.316	32.228	34.963
2412	dar. Feldinventar	€ / Betrieb	27.279	23.469	29.306
2420	dav. Finanzumlaufvermögen	€ / Betrieb	62.405	68.341	70.316
2431	dar. Forderungen aus Lief. u. Leist.	€ / Betrieb	31.465	18.506	22.490
2450	dar. Bank, Kasse	€ / Betrieb	12.102	26.101	21.824
9041	Eigenkapital (+ 50% Sonderposten)	€ / Betrieb	317.806	306.084	341.213
3600	dar. Geschäftsguth., gez. Kapital	€ / Betrieb	0	0	0
3140	Sonderposten gesamt	€ / Betrieb	57.036	78.525	61.792
3400	Rückstellungen	€ / Betrieb	8.317	8.154	5.406
3500	Verbindlichkeiten	€ / Betrieb	341.510	380.354	372.308
3510	dar. geg. Kreditinstituten	€ / Betrieb	217.984	245.472	264.696
3521	dar. aus Lieferungen u. Leistungen	€ / Betrieb	38.536	66.501	53.028
9280	Anlagenintensität	%	74	74	72
9281	Veralterungsgrad abnutzb. Anlagenverm.	%	50	52	45
9292	Fremdkapitaldeckung II	%	72	69	71
Investitionen, Finanzierung					
8300	Bruttoinvestitionen	€ / Betrieb	30.590	78.972	83.623
8231	Zugang Boden	€ / Betrieb	3.882	3.634	30.493
8232	Zugang Wirtschaftsgeb.u.baul. Anl.	€ / Betrieb	0	607	1.495
8251	Zugang Anlagen im Bau, Anzahlung	€ / Betrieb	30.069	50.462	8.918
8241	Zugang techn. Anlagen u. Masch.	€ / Betrieb	6.434	22.414	38.153
2800	Veränderung Tiervermögen	€ / Betrieb	-13.354	3.365	-113
8400	Nettoinvestitionen	€ / Betrieb	-19.036	29.020	18.181
8401	Nettoinvestitionen	€ / AK	-4.706	9.173	5.556
8404	Veränderung Sachanlageverm. (o. Boden)	%	-2	7	-4
9314	Nettoverbindlichkeiten	€ / Betrieb	279.105	312.013	301.991
9315	Veränd. Nettoverbindlichkeiten	€ / Betrieb	-31.222	39.424	-2.625
9318	Tilg.von Verbindk.ges.(incl.Verm.auseinand.)	€ / Betrieb	47.858	33.736	53.319
2920	Veränd. Finanzumlaufvermögen	€ / Betrieb	-27.594	795	4.430
3822	Veränderung Sonder-AfA	€ / Betrieb	-1.373	435	-6.356

Veredlungsbetriebe in ausgewählten Bundesländern
Spezialisierte Legehennenbetriebe (BWA 521)
Identische Betriebe von 2011/12 bis 2013/14

Blatt 3 von 5

Kennzahl	Bezeichnung	Maßeinheit	2011/2012	2012/2013	2013/2014
0001	Betriebe	Anzahl	8	8	8
Gewinn- und Verlustrechnung					
Ertrag					
4010	Umsatzerlöse	€ / Betrieb	479.245	502.197	527.080
4100	dar. landwirtschaftl. Pflanzenprod.	€ / Betrieb	46.706	62.132	46.621
4112	dar. Getreide (ohne Körnermais)	€ / Betrieb	14.050	28.150	25.868
4120	dar. Ölfr., Hülsenfr., Faserpfl.	€ / Betrieb	10.522	10.141	13.126
4130	dar. Kartoffeln	€ / Betrieb	11.867	12.751	27
4140	dar. Zuckerrüben	€ / Betrieb	3.982	3.455	0
4173	dar. nachwachs. Rohstoffe / Energiepfl.	€ / Betrieb	0	0	0
4200	dar. Tierproduktion	€ / Betrieb	398.278	380.070	420.891
4220	dar. Rinder	€ / Betrieb	2.282	2.570	2.715
4230	dar. Milch	€ / Betrieb	0	0	0
4240	dar. Schweine	€ / Betrieb	150	134	162
4260	dar. Geflügel, Eier	€ / Betrieb	395.146	376.843	417.385
4300	dar. Obst, Weinbau	€ / Betrieb	0	0	0
4360	dar. Nebenbetr., Handel, Dienstleist.	€ / Betrieb	37.162	63.704	63.694
4368	dar. Lohnarbeit, Masch.miete	€ / Betrieb	3.184	4.987	2.356
4400	Bestandsveränderungen	€ / Betrieb	-14.051	66	2.856
4500	Sonst. betr. Erträge	€ / Betrieb	69.399	67.955	60.343
4510	dar. Zulagen u. Zuschüsse	€ / Betrieb	38.936	45.002	24.981
4660	dar. betriebsbezogene Zahlungen	€ / Betrieb	21.399	21.816	22.251
4670	dar. entkoppelte Betriebsprämie	€ / Betrieb	17.637	18.183	18.645
4680	dar. Ausgleichszulage	€ / Betrieb	2.686	2.525	2.614
4690	dar. für umweltger. Agrarprod.	€ / Betrieb	1.002	964	925
4698	dar. sonstige Zuschüsse	€ / Betrieb	14	84	7
4600	dar. produktbezogene Zahlungen	€ / Betrieb	0	0	0
4610	dar. Beihilfen pflanzl. Prod.	€ / Betrieb	0	0	0
4640	dar. Prämien Tierprod.	€ / Betrieb	0	0	0
4520	dar. aufwandsbezogene Zahlungen	€ / Betrieb	17.537	23.186	2.729
4560	dar. Agrardieselerstattung	€ / Betrieb	1.523	1.342	1.559
4550	dar. Investitionszuschüsse	€ / Betrieb	13.736	19.913	847
4722	dar. Mieten u. Pachten	€ / Betrieb	1.581	1.423	1.819
4725	dar. zeitraumzugehörige Ust.	€ / Betrieb	8.698	8.435	9.758
4900	dar. zeitraumfremde Erträge	€ / Betrieb	9.842	4.490	11.181
Aufwand					
5100	Materialaufwand	€ / Betrieb	322.262	353.164	371.180
5110	dar. Pflanzenproduktion	€ / Betrieb	20.783	19.678	19.900
5111	dar. Saat- u. Pflanzgut	€ / Betrieb	4.056	5.327	3.296
5112	dar. Düngemittel	€ / Betrieb	8.628	8.134	7.342
5113	dar. Pflanzenschutz	€ / Betrieb	6.810	5.152	6.693
5210	dar. Tierproduktion	€ / Betrieb	245.528	258.949	264.525
5211	dar. Tierzukauf	€ / Betrieb	79.672	67.194	71.433
5280	dar. Futtermittelzukauf	€ / Betrieb	155.915	182.622	180.260
5292	dar. Tierarzt	€ / Betrieb	2.861	1.989	3.052
5293	dar. Besamung	€ / Betrieb	3	6	3
5294	dar. sonst. bezogene Leist. Tierprod.	€ / Betrieb	2.425	3.118	4.663
5330	dar. Nebenbetr., Handel, Dienstleist.	€ / Betrieb	20.900	37.156	47.987
5350	dar. sonst. Materialaufwand	€ / Betrieb	35.530	37.581	38.659
5352	dar. Heizmat., Strom	€ / Betrieb	10.143	10.280	11.489
5354	dar. Wasser, Abwasser	€ / Betrieb	1.241	1.271	1.453
5355	dar. Treib- u. Schmierstoffe	€ / Betrieb	10.789	11.782	10.970
5357	dar. Lohnarbeit, Masch.miete	€ / Betrieb	3.189	3.450	4.603

Veredlungsbetriebe in ausgewählten Bundesländern
Spezialisierte Legehennenbetriebe (BWA 521)
Identische Betriebe von 2011/12 bis 2013/14

Blatt 4 von 5

Kennzahl	Bezeichnung	Maßeinheit	2011/2012	2012/2013	2013/2014
0001	Betriebe	Anzahl	8	8	8
Aufwand					
5500	Personalaufwand (ohne BUV)	€ / Betrieb	47.004	50.514	51.900
5501	Personalaufwand (ohne BUV)	€ / AK	16.314	24.952	23.134
5600	Betriebswirtschaftliche AfA	€ / Betrieb	43.995	40.924	40.671
5636	dar. Wirtschaftsgeb. u. baul. Anl.	€ / Betrieb	9.292	10.074	10.530
5642	dar. Maschinen u. Geräte	€ / Betrieb	15.731	14.106	12.141
5641	dar. Betriebsvorrichtungen	€ / Betrieb	13.713	12.377	13.726
5700	Sonst. betriebl. Aufwand	€ / Betrieb	64.998	85.512	69.146
5710	dar. Unterhaltung	€ / Betrieb	19.859	21.486	21.653
5715	dar. Gebäude u. baul. Anlagen	€ / Betrieb	3.437	5.178	6.255
5720	dar. techn. Anl., Masch., Fuhrp.	€ / Betrieb	16.012	16.081	15.263
5730	dar. Betriebsversicherung	€ / Betrieb	8.283	9.988	10.550
5731	dar. betriebliche Unfallversicherung	€ / Betrieb	1.894	2.303	2.780
5742	dar. Pachten	€ / Betrieb	4.303	4.209	3.764
5765	Pachtpreis / ha Pachtfläche	€ / ha	115	127	99
5764	dar. zeitraumzugehörige Vorsteuer	€ / Betrieb	4.482	5.672	6.255
5770	dar. zeitraumfremder Aufwand	€ / Betrieb	1.851	6.410	7.052
Unternehmensergebnis					
6000	Betriebsergebnis	€ / Betrieb	56.333	40.103	57.382
4000	Betriebliche Erträge	€ / Betrieb	534.592	570.218	590.279
5000	Betriebliche Aufwendungen	€ / Betrieb	478.259	530.114	532.897
7000	Finanzergebnis	€ / Betrieb	-15.593	-13.107	-12.194
7230	dar. Zinsaufwand	€ / Betrieb	15.754	13.322	12.428
7600	Außerordentliches Ergebnis	€ / Betrieb	0	451	0
7800	Steuern vom Einkommen u. Ertrag	€ / Betrieb	0	2	0
7900	Sonstige Steuern	€ / Betrieb	947	1.265	1.299
7910	Unternehmensertrag	€ / Betrieb	534.753	570.883	590.513
7920	Unternehmensaufwand vor Steuern	€ / Betrieb	494.960	544.701	546.625
Rentabilität					
9000	Gewinn/Jahresübersch. vor Steuern	€ / Betrieb	39.793	26.183	43.888
9000	Gewinn/Jahresübersch. vor Steuern	€ / ha LF	572	396	578
9004	Ordentliches Ergebnis	€ / Betrieb	31.802	27.651	38.691
9004	Ordentliches Ergebnis	€ / ha LF	457	418	510
9006	Gewinn + Personalaufwand (ohne BUV)	€ / AK	21.458	24.242	29.271
9007	Ordentliches Ergeb. + Personalaufw. (o. BUV)	€ / AK	19.483	24.707	27.683
9008	Ordentliches Ergeb. + Personalaufw. (o. BUV)	€ / Betrieb	78.807	78.165	90.591
9071	Betriebseinkommen	€ / Betrieb	99.883	96.190	107.718
9073	Relative Faktorentlohnung	%	95,8	92,0	100,1
9103	Ordentliche Rentabilitätsrate	%	0,7	-0,1	1,3
9120	Gesamtkapitalrentabilität	%	2,8	1,7	2,7
9131	Eigenkapitalrent. (ohne Boden)	%	0,3	0,0	4,5
Liquidität / Stabilität					
9601	Liquidität 1. Grades	%	14	21	15
9221	Cash flow I	€ / Betrieb	102.792	80.506	87.736
9223	Cash flow III (zur Neufinanzierung verfügbar)	€ / Betrieb	28.798	-2.062	27.792
9240	Kapitaldienst	€ / Betrieb	63.520	46.492	65.656
9231	Langfristige Kapitaldienstgrenze	€ / Betrieb	47.470	17.090	39.724
9232	Mittelfristige Kapitaldienstgrenze	€ / Betrieb	56.761	27.164	50.255
9233	Kurzfristige Kapitaldienstgrenze	€ / Betrieb	91.566	58.014	80.395
9241	Ausschöpf. d. langfr. Kapitaldienstgr.	%	134	272	165
9242	Ausschöpf. d. mittelfr. Kapitaldienstgr.	%	112	171	131
9243	Ausschöpf. d. kurzfr. Kapitaldienstgr.	%	69	80	82
9270	Eigenkapitalquote	%	45	42	45
9230	Eigenkapitalveränderung	€ / Betrieb	11.335	-17.717	29.207
9239	Bereinigte Eigenkapitalveränderung	€ / Betrieb	31.808	4.334	27.388
9238	Bereinigte Eigenkapitalveränderung	€ / AK	7.864	1.370	8.369
Unternehmerfamilie					
9502	Gesamteinkommen	€ / Betrieb	76.349	83.085	81.686
9503	Verfügbares Einkommen	€ / Betrieb	55.397	60.492	59.648
3210	Entnahmen Lebenshaltung	€ / Betrieb	15.520	17.390	13.378
3395	Nettoentnahmen	€ / nAK	25.583	45.940	9.893

Veredlungsbetriebe in ausgewählten Bundesländern
Spezialisierte Legehennenbetriebe (BWA 521)
Identische Betriebe von 2011/12 bis 2013/14

Blatt 5 von 5

Kennzahl	Bezeichnung	Maßeinheit	2011/2012	2012/2013	2013/2014
0001	Betriebe	Anzahl	8	8	8
1	Umsatzerlöse Ferkel	€/ Betrieb			400,37
2	Umsatzerlöse Läufer	€/ Betrieb		250,00	
3	Umsatzerlöse Mastschweine	€/ Betrieb	600,00	822,44	897,21
4	Umsatzerlöse Sauen	€/ Betrieb			
5	Umsatzerlöse Legehennenhaltung	€/ Betrieb	385.530,47	364.991,87	405.445,61
6	Umsatzerlöse Mastgeflügelhaltung	€/ Betrieb	48.617,91	47.447,90	50.162,62
7	Verkaufte Ferkel bis 25 kg	Stück / Betrieb			4,00
8	Bestand Läufer	Stück / Betrieb	1,01	1,49	4,50
9	Bestand Läufer	VE / Betrieb	0,06	0,09	0,27
10	Verkaufte Läufer	Stück / Betrieb			
11	Bestand Mastschweine	Stück / Betrieb	3,00	5,42	5,96
12	Bestand Mastschweine	VE / Betrieb	2,08	1,76	1,92
13	Verkaufte Mastschweine	Stück / Betrieb	13,00	11,00	12,00
14	Verkaufte Jungsauen	Stück / Betrieb			
15	Bestand Zuchtsauen	Stück / Betrieb	1,50	1,01	
16	Bestand Zuchtsauen	VE / Betrieb	0,50	0,33	
17	Bestand Legehennen	Stück / Betrieb	12.385,07	10.926,31	11.524,64
18	Bestand Legehennen	VE / Betrieb	241,94	214,35	226,41
19	Bestand Mastgeflügel	Stück / Betrieb	1.162,63	1.627,45	1.289,85
20	Bestand Mastgeflügel	VE / Betrieb	17,44	24,41	19,35
21	Bestand Geflügel	VE / Betrieb	252,71	240,83	237,93
22	Bestand Geflügel (Stuttgarter Programm)	VE / Betrieb	249,06	235,12	232,61
23	Eier je Henne	Stück / Henne	235,61	263,99	274,95
24	Eierpreis	€/ 100 Eier	12,10	12,23	11,98
25	Ferkelpreis 1	€/ Tier			
26	Ferkelpreis 2	€/ Tier			100,09
27	Läuferpreis	€/ Tier			
28	Mastschweinpreis	€/ Tier	92,31	74,77	74,77
29	Bestand Schweine je Betrieb	Stück / Betrieb	7,77	6,71	7,48

**Veredlungsbetriebe in ausgewählten Bundesländern
Spezialisierte Geflügelmastbetriebe (BWA 522)
Identische Betriebe von 2011/12 bis 2013/14**

Blatt 1 von 5

Kennzahl	Bezeichnung	Maßeinheit	2011/2012	2012/2013	2013/2014
0001	Betriebe	Anzahl	5	5	5
Faktorausstattung					
1006	Wirtschaftliche Betriebsgröße	€/ ha LF	3.775	4.965	3.993
1030	Landw. genutzte Fläche (LF)	ha / Betrieb	122,3	122,8	127,2
1033	dar. zugepachtete LF (Netto)	ha / Betrieb	97,5	97,8	100,1
1150	Ackerfläche	% LF	89,5	89,5	88,0
1160	Dauergrünland	% LF	10,5	10,5	12,1
1056	Ertragsmesszahl	EMZ / a	46	44	46
1110	Arbeitskräfte insgesamt	AK / Betrieb	2,71	2,92	3,09
1113	dar. Familienarbeitskräfte	FAK / Betrieb	1,20	1,20	1,20
1120	Nicht entlohnte Arbeitskräfte	nAK / Betrieb	1,20	1,20	1,20
1114	AK-Besatz	AK / 100 ha LF	2,21	2,38	2,43
1130	Lohnansatz	€/ Betrieb	35.676	36.264	36.408
Produktionsstruktur					
1151	Ackerfläche (Anfang des Jahres)	ha AF / Betrieb	109,5	109,5	109,8
1210	dar. Getreide (ohne Körnermais)	ha / Betrieb	74,4	80,7	72,8
1230	dar. Ölfrüchte, Hülsenfr., Faserpflanzen	ha / Betrieb	26,0	21,4	30,9
1237	dar. Winterraps	ha / Betrieb	21,7	21,4	24,0
1240	dar. Kartoffeln	ha / Betrieb	0,1	0,1	0,1
1250	dar. Zuckerrüben	ha / Betrieb	2,0	2,0	1,9
1271	dar. Silomais	ha / Betrieb	0,0	1,7	0,0
1275	dar. sonst. Ackerfutter	ha / Betrieb	2,8	3,3	3,1
1284	dar. nachwachs. Rohstoffe / Energiepflanzen	ha / Betrieb	0,0	0,0	0,0
1300	Viehbesatz	VE / 100 ha LF	152,1	219,8	189,5
1330	dar. Rinder	Stück / Betrieb	8,6	7,9	9,7
1335	dar. Milchkühe	Stück / Betrieb	0,0	0,0	0,0
1336	dar. Mutter- und Ammenkühe	Stück / Betrieb	5,5	4,8	4,6
1339	dar. Jung- und Mastvieh	Stück / Betrieb	2,6	2,7	4,5
1350	dar. Schweine	Stück / Betrieb	0,0	0,0	0,0
1351	dar. Mastschweine und Läufer	Stück / Betrieb	0,0	0,0	0,0
1352	dar. Zuchtsauen	Stück / Betrieb	0,0	0,0	0,0
1340	dar. Schafe	Stück / Betrieb	0,0	0,0	0,0
1320	dar. Pferde	Stück / Betrieb	2,0	1,7	1,5
1391	Rauhfuttermittelverzehrer	GV / Betrieb	9,0	7,9	8,5
Erträge, Leistungen, Preise					
1411	Getreide (ohne Körnermais)	dt / ha	42	47	55
1420	dar. Weizen	dt / ha	47	48	55
1426	dar. Wintergerste	dt / ha	35	56	66
1427	dar. Sommergerste	dt / ha	32	29	30
1433	dar. Roggen	dt / ha	40	45	63
1434	dar. Triticale	dt / ha	15	46	28
1465	Raps	dt / ha	24	35	45
1472	Kartoffeln	dt / ha	100	100	360
1473	Zuckerrüben	dt / ha	712	438	605
1631	Milchleistung (4 % Fett)	kg / Kuh			
1632	Milchleistung (nat. Fettgehalt)	kg / Kuh			
1612	Lebend geborene Ferkel	Ferkel / Sau			
1511	Getreideerlös insges. (netto; o. Körnermais)	€/ dt	18,33	20,50	15,17
1520	Weizenerlös (netto)	€/ dt	18,85	22,46	17,82
1526	Wintergersteerlös (netto)	€/ dt	17,49	16,39	17,14
1527	Sommergersteerlös (netto)	€/ dt	12,00		
1533	Roggenerlös (netto)	€/ dt	17,49	19,14	11,48
1534	Triticaleerlös (netto)	€/ dt			14,50
1565	Rapselerlös (netto)	€/ dt	40,27	46,00	39,32
1572	Kartoffelerlös (netto)	€/ dt			
1573	Zuckerrübenerlös (netto)	€/ dt	3,81	5,48	3,74
1731	Milcherlös (netto bei 4 % Fett)	€/ dt			
1732	Milcherlös (netto bei nat. Fettgehalt)	€/ dt			

Veredlungsbetriebe in ausgewählten Bundesländern
Spezialisierte Geflügelmastbetriebe (BWA 522)
Identische Betriebe von 2011/12 bis 2013/14

Blatt 2 von 5

Kennzahl	Bezeichnung	Maßeinheit	2011/2012	2012/2013	2013/2014
0001	Betriebe	Anzahl	5	5	5
Bilanz					
2000	Summe Aktiva (Bilanzvermögen)	€ / Betrieb	623.659	623.310	802.559
2000	Summe Aktiva (Bilanzvermögen)	€ / ha LF	5.098	5.077	6.309
2100	Sachanlagen gesamt	€ / Betrieb	493.229	483.870	658.559
2111	dar. Boden	€ / Betrieb	173.395	173.963	344.733
2115	dar. Gebäude, baul. Anlagen	€ / Betrieb	187.448	178.008	213.278
2120	dar. techn. Anlagen u. Maschinen	€ / Betrieb	83.072	83.413	85.395
2130	dar. andere Anlagen insges.	€ / Betrieb	7.413	7.797	15.153
2160	dar. Anlagen im Bau, Anzahlungen	€ / Betrieb	41.901	40.689	0
2200	Finanzanlagen	€ / Betrieb	3.837	3.837	3.826
2211	dar. Anteile an verbund. Untern.	€ / Betrieb	102	102	102
2213	dar. Beteiligungen	€ / Betrieb	3.724	3.724	3.724
2300	Tiervermögen	€ / Betrieb	39.917	33.033	27.862
2320	dar. Rinder	€ / Betrieb	4.405	4.530	5.387
2330	dar. Schweine	€ / Betrieb	0	0	0
2400	Umlaufvermögen (ohne Tiere)	€ / Betrieb	79.529	94.798	103.486
2410	dav. Vorräte	€ / Betrieb	56.975	56.953	57.372
2412	dar. Feldinventar	€ / Betrieb	49.967	49.987	51.874
2420	dav. Finanzumlaufvermögen	€ / Betrieb	22.553	37.844	46.114
2431	dar. Forderungen aus Lief. u. Leist.	€ / Betrieb	5.296	15.186	13.654
2450	dar. Bank, Kasse	€ / Betrieb	6.511	14.315	14.439
9041	Eigenkapital (+ 50% Sonderposten)	€ / Betrieb	272.285	274.069	444.682
3600	dar. Geschäftsguth., gez. Kapital	€ / Betrieb	0	0	0
3140	Sonderposten gesamt	€ / Betrieb	24.833	23.377	21.843
3400	Rückstellungen	€ / Betrieb	5.423	5.497	5.558
3500	Verbindlichkeiten	€ / Betrieb	326.592	325.479	335.186
3510	dar. geg. Kreditinstituten	€ / Betrieb	239.355	222.754	259.564
3521	dar. aus Lieferungen u. Leistungen	€ / Betrieb	83.202	89.060	55.633
9280	Anlagenintensität	%	73	71	71
9281	Veralterungsgrad abnutzb. Anlagenverm.	%	58	48	47
9292	Fremdkapitaldeckung II	%	63	66	68
Investitionen, Finanzierung					
8300	Bruttoinvestitionen	€ / Betrieb	104.912	27.742	36.399
8231	Zugang Boden	€ / Betrieb	0	0	0
8232	Zugang Wirtschaftsgeb.u.baul. Anl.	€ / Betrieb	11.140	0	0
8251	Zugang Anlagen im Bau, Anzahlung	€ / Betrieb	70.776	7.950	0
8241	Zugang techn. Anlagen u. Masch.	€ / Betrieb	11.004	13.347	18.853
2800	Veränderung Tiervermögen	€ / Betrieb	11.031	1.100	2.814
8400	Nettoinvestitionen	€ / Betrieb	74.094	-7.996	1.898
8401	Nettoinvestitionen	€ / AK	27.361	-2.740	615
8404	Veränderung Sachanlageverm. (o. Boden)	%	25	-3	-1
9314	Nettoverbindlichkeiten	€ / Betrieb	304.039	287.634	289.072
9315	Veränd. Nettoverbindlichkeiten	€ / Betrieb	41.020	-5.944	-32.071
9318	Tilg.von Verbindk.ges.(incl.Verm.auseinand.)	€ / Betrieb	26.423	30.966	32.066
2920	Veränd. Finanzumlaufvermögen	€ / Betrieb	-2.390	7.711	5.703
3822	Veränderung Sonder-AfA	€ / Betrieb	0	0	0

Veredlungsbetriebe in ausgewählten Bundesländern
Spezialisierte Geflügelmastbetriebe (BWA 522)
Identische Betriebe von 2011/12 bis 2013/14

Blatt 3 von 5

Kennzahl	Bezeichnung	Maßeinheit	2011/2012	2012/2013	2013/2014
0001	Betriebe	Anzahl	5	5	5
Gewinn- und Verlustrechnung					
Ertrag					
4010	Umsatzerlöse	€ / Betrieb	433.718	499.831	537.006
4100	dar. landwirtschaftl. Pflanzenprod.	€ / Betrieb	69.156	98.605	96.347
4112	dar. Getreide (ohne Körnermais)	€ / Betrieb	36.455	56.352	38.077
4120	dar. Ölfr., Hülsenfr., Faserpfl.	€ / Betrieb	24.404	34.507	52.855
4130	dar. Kartoffeln	€ / Betrieb	0	0	0
4140	dar. Zuckerrüben	€ / Betrieb	5.425	4.804	4.299
4173	dar. nachwachs. Rohstoffe / Energiepfl.	€ / Betrieb	0	0	0
4200	dar. Tierproduktion	€ / Betrieb	347.547	396.754	430.062
4220	dar. Rinder	€ / Betrieb	4.107	3.154	1.451
4230	dar. Milch	€ / Betrieb	0	0	0
4240	dar. Schweine	€ / Betrieb	0	0	0
4260	dar. Geflügel, Eier	€ / Betrieb	342.230	392.212	426.793
4300	dar. Obst, Weinbau	€ / Betrieb	0	0	0
4360	dar. Nebenbetr., Handel, Dienstleist.	€ / Betrieb	2.219	4.166	6.388
4368	dar. Lohnarbeit, Masch.miete	€ / Betrieb	2.118	4.166	5.679
4400	Bestandsveränderungen	€ / Betrieb	9.928	1.584	5.190
4500	Sonst. betr. Erträge	€ / Betrieb	75.237	62.959	68.221
4510	dar. Zulagen u. Zuschüsse	€ / Betrieb	61.076	45.663	49.038
4660	dar. betriebsbezogene Zahlungen	€ / Betrieb	45.300	41.767	45.011
4670	dar. entkoppelte Betriebsprämie	€ / Betrieb	38.232	36.800	36.935
4680	dar. Ausgleichszulage	€ / Betrieb	1.078	1.078	1.105
4690	dar. für umweltger. Agrarprod.	€ / Betrieb	5.893	3.889	4.140
4698	dar. sonstige Zuschüsse	€ / Betrieb	0	0	0
4600	dar. produktbezogene Zahlungen	€ / Betrieb	360	0	0
4610	dar. Beihilfen pflanzl. Prod.	€ / Betrieb	360	0	0
4640	dar. Prämien Tierprod.	€ / Betrieb	0	0	0
4520	dar. aufwandsbezogene Zahlungen	€ / Betrieb	15.416	3.896	4.026
4560	dar. Agrardieselerstattung	€ / Betrieb	2.736	2.703	3.137
4550	dar. Investitionszuschüsse	€ / Betrieb	9.793	0	0
4722	dar. Mieten u. Pachten	€ / Betrieb	463	463	2.169
4725	dar. zeitraumzugehörige Ust.	€ / Betrieb	6.163	7.265	8.303
4900	dar. zeitraumfremde Erträge	€ / Betrieb	249	3.684	820
Aufwand					
5100	Materialaufwand	€ / Betrieb	319.081	345.355	366.804
5110	dar. Pflanzenproduktion	€ / Betrieb	37.210	42.567	37.590
5111	dar. Saat- u. Pflanzgut	€ / Betrieb	6.661	8.202	8.492
5112	dar. Düngemittel	€ / Betrieb	17.536	17.627	11.627
5113	dar. Pflanzenschutz	€ / Betrieb	12.356	15.463	16.222
5210	dar. Tierproduktion	€ / Betrieb	235.389	261.949	282.396
5211	dar. Tierzukauf	€ / Betrieb	79.278	72.015	100.090
5280	dar. Futtermittelzukauf	€ / Betrieb	138.356	170.268	153.222
5292	dar. Tierarzt	€ / Betrieb	1.235	2.010	1.473
5293	dar. Besamung	€ / Betrieb	0	0	0
5294	dar. sonst. bezogene Leist. Tierprod.	€ / Betrieb	9.194	11.701	15.201
5330	dar. Nebenbetr., Handel, Dienstleist.	€ / Betrieb	7.238	496	716
5350	dar. sonst. Materialaufwand	€ / Betrieb	37.145	41.015	44.317
5352	dar. Heizmat., Strom	€ / Betrieb	10.242	10.622	9.799
5354	dar. Wasser, Abwasser	€ / Betrieb	1.612	1.878	2.079
5355	dar. Treib- u. Schmierstoffe	€ / Betrieb	17.479	16.247	19.855
5357	dar. Lohnarbeit, Masch.miete	€ / Betrieb	7.813	12.268	12.585

**Veredlungsbetriebe in ausgewählten Bundesländern
Spezialisierte Geflügelmastbetriebe (BWA 522)
Identische Betriebe von 2011/12 bis 2013/14**

Blatt 4 von 5

Kenn- zahl	Bezeichnung	Maß- einheit	2011/2012	2012/2013	2013/2014
0001	Betriebe	Anzahl	5	5	5
Aufwand					
5500	Personalaufwand (ohne BUV)	€ / Betrieb	24.573	32.460	36.291
5501	Personalaufwand (ohne BUV)	€ / AK	16.295	18.894	19.242
5600	Betriebswirtschaftliche AfA	€ / Betrieb	30.339	35.197	34.489
5636	dar. Wirtschaftsgeb. u. baul. Anl.	€ / Betrieb	10.067	11.200	13.356
5642	dar. Maschinen u. Geräte	€ / Betrieb	14.023	18.041	14.624
5641	dar. Betriebsvorrichtungen	€ / Betrieb	2.394	2.401	2.276
5700	Sonst. betriebl. Aufwand	€ / Betrieb	65.211	70.881	66.038
5710	dar. Unterhaltung	€ / Betrieb	15.036	21.431	14.480
5715	dar. Gebäude u. baul. Anlagen	€ / Betrieb	4.429	4.306	1.812
5720	dar. techn. Anl., Masch., Fuhrp.	€ / Betrieb	10.606	17.125	12.284
5730	dar. Betriebsversicherung	€ / Betrieb	10.776	13.188	14.764
5731	dar. betriebliche Unfallversicherung	€ / Betrieb	1.483	2.538	2.975
5742	dar. Pachten	€ / Betrieb	14.596	15.586	18.219
5765	Pachtpreis / ha Pachtfläche	€ / ha	153	163	182
5764	dar. zeitraumzugehörige Vorsteuer	€ / Betrieb	5.818	7.151	7.160
5770	dar. zeitraumfremder Aufwand	€ / Betrieb	1.047	5.132	1.815
Unternehmensergebnis					
6000	Betriebsergebnis	€ / Betrieb	79.680	80.480	106.795
4000	Betriebliche Erträge	€ / Betrieb	518.883	564.374	610.417
5000	Betriebliche Aufwendungen	€ / Betrieb	439.203	483.894	503.622
7000	Finanzergebnis	€ / Betrieb	-12.300	-12.388	-11.848
7230	dar. Zinsaufwand	€ / Betrieb	12.381	12.948	12.797
7600	Außerordentliches Ergebnis	€ / Betrieb	0	0	11
7800	Steuern vom Einkommen u. Ertrag	€ / Betrieb	0	0	0
7900	Sonstige Steuern	€ / Betrieb	1.129	1.406	1.499
7910	Unternehmensertrag	€ / Betrieb	518.965	564.934	611.377
7920	Unternehmensaufwand vor Steuern	€ / Betrieb	452.714	498.248	517.918
Rentabilität					
9000	Gewinn/Jahresübersch. vor Steuern	€ / Betrieb	66.251	66.685	93.459
9000	Gewinn/Jahresübersch. vor Steuern	€ / ha LF	542	543	735
9004	Ordentliches Ergebnis	€ / Betrieb	67.049	68.134	94.444
9004	Ordentliches Ergebnis	€ / ha LF	548	555	742
9006	Gewinn + Personalaufwand (ohne BUV)	€ / AK	33.539	33.977	42.045
9007	Ordentliches Ergeb. + Personalaufw. (o. BUV)	€ / AK	33.834	34.474	42.364
9008	Ordentliches Ergeb. + Personalaufw. (o. BUV)	€ / Betrieb	91.622	100.594	130.735
9071	Betriebseinkommen	€ / Betrieb	118.353	128.917	161.582
9073	Relative Faktorentlohnung	%	122,0	119,8	140,7
9103	Ordentliche Rentabilitätsrate	%	6,1	5,6	9,5
9120	Gesamtkapitalrentabilität	%	7,0	7,2	8,8
9131	Eigenkapitalrent. (ohne Boden)	%	25,3	25,5	50,5
Liquidität / Stabilität					
9601	Liquidität 1. Grades	%	7	14	18
9221	Cash flow I	€ / Betrieb	100.725	91.853	115.789
9223	Cash flow III (zur Neufinanzierung verfügbar)	€ / Betrieb	28.687	90	28.276
9240	Kapitaldienst	€ / Betrieb	38.544	43.703	44.694
9231	Langfristige Kapitaldienstgrenze	€ / Betrieb	33.264	11.401	56.091
9232	Mittelfristige Kapitaldienstgrenze	€ / Betrieb	43.331	22.601	69.447
9233	Kurzfristige Kapitaldienstgrenze	€ / Betrieb	63.603	46.598	90.580
9241	Ausschöpf. d. langfr. Kapitaldienstgr.	%	116	383	80
9242	Ausschöpf. d. mittelfr. Kapitaldienstgr.	%	89	193	64
9243	Ausschöpf. d. kurzfr. Kapitaldienstgr.	%	61	94	49
9270	Eigenkapitalquote	%	44	44	55
9230	Eigenkapitalveränderung	€ / Betrieb	21.288	-283	35.234
9239	Bereinigte Eigenkapitalveränderung	€ / Betrieb	21.143	-1.336	43.463
9238	Bereinigte Eigenkapitalveränderung	€ / AK	7.808	-458	14.084
Unternehmerfamilie					
9502	Gesamteinkommen	€ / Betrieb	75.510	83.173	105.917
9503	Verfügbares Einkommen	€ / Betrieb	42.118	54.236	73.616
3210	Entnahmen Lebenshaltung	€ / Betrieb	25.262	24.940	23.574
3395	Nettoentnahmen	€ / nAK	41.226	55.203	49.371

Veredlungsbetriebe in ausgewählten Bundesländern
Spezialisierte Geflügelmastbetriebe (BWA 522)
Identische Betriebe von 2011/12 bis 2013/14

Blatt 5 von 5

Kennzahl	Bezeichnung	Maßeinheit	2011/2012	2012/2013	2013/2014
0001	Betriebe	Anzahl	5	5	5
1	Umsatzerlöse Ferkel	€/ Betrieb			
2	Umsatzerlöse Läufer	€/ Betrieb			
3	Umsatzerlöse Mastschweine	€/ Betrieb			
4	Umsatzerlöse Sauen	€/ Betrieb			
5	Umsatzerlöse Legehennenhaltung	€/ Betrieb	66.587,07	147.107,43	100.421,42
6	Umsatzerlöse Mastgeflügelhaltung	€/ Betrieb	333.020,32	362.790,19	392.592,71
7	Verkaufte Ferkel bis 25 kg	Stück / Betrieb			
8	Bestand Läufer	Stück / Betrieb			
9	Bestand Läufer	VE / Betrieb			
10	Verkaufte Läufer	Stück / Betrieb			
11	Bestand Mastschweine	Stück / Betrieb			
12	Bestand Mastschweine	VE / Betrieb			
13	Verkaufte Mastschweine	Stück / Betrieb			
14	Verkaufte Jungsauen	Stück / Betrieb			
15	Bestand Zuchtsauen	Stück / Betrieb			
16	Bestand Zuchtsauen	VE / Betrieb			
17	Bestand Legehennen	Stück / Betrieb	1.525,00	2.903,95	2.343,44
18	Bestand Legehennen	VE / Betrieb	30,50	58,08	46,87
19	Bestand Mastgeflügel	Stück / Betrieb	6.552,74	9.213,96	6.571,24
20	Bestand Mastgeflügel	VE / Betrieb	98,29	138,21	98,57
21	Bestand Geflügel	VE / Betrieb	176,91	261,88	232,49
22	Bestand Geflügel (Stuttgarter Programm)	VE / Betrieb	249,15	265,85	281,70
23	Eier je Henne	Stück / Henne	181,73	271,11	259,75
24	Eierpreis	€/ 100 Eier	22,41	18,29	23,32
25	Ferkelpreis 1	€/ Tier			
26	Ferkelpreis 2	€/ Tier			
27	Läuferpreis	€/ Tier			
28	Mastschweinpreis	€/ Tier			
29	Bestand Schweine je Betrieb	Stück / Betrieb			

**Veredlungsbetriebe in ausgewählten Bundesländern
Identische Betriebe von 2011/12 bis 2013/14**

Blatt 1 von 5

Kennzahl	Bezeichnung	Maßeinheit	2011/2012	2012/2013	2013/2014
0001	Betriebe	Anzahl	90	90	90
Faktorausstattung					
1006	Wirtschaftliche Betriebsgröße	€/ ha LF	12.147	12.080	11.569
1030	Landw. genutzte Fläche (LF)	ha / Betrieb	246,5	246,7	250,4
1033	dar. zugepachtete LF (Netto)	ha / Betrieb	178,7	174,0	173,7
1150	Ackerfläche	% LF	92,1	92,5	92,4
1160	Dauergrünland	% LF	7,7	7,0	7,2
1056	Ertragsmesszahl	EMZ / a	33	33	33
1110	Arbeitskräfte insgesamt	AK / Betrieb	18,38	19,25	18,78
1114	AK-Besatz	AK / 100 ha LF	7,46	7,80	7,50
Produktionsstruktur					
1151	Ackerfläche (Anfang des Jahres)	ha AF / Betrieb	219,6	226,1	228,0
1210	dar. Getreide (ohne Körnermais)	ha / Betrieb	114,0	119,6	126,8
1230	dar. Ölfrüchte, Hülsenfr., Faserpflanzen	ha / Betrieb	41,8	39,4	35,5
1237	dar. Winterraps	ha / Betrieb	38,4	35,1	31,7
1240	dar. Kartoffeln	ha / Betrieb	0,7	0,7	0,5
1250	dar. Zuckerrüben	ha / Betrieb	1,5	2,6	2,2
1271	dar. Silomais	ha / Betrieb	18,2	23,0	24,2
1275	dar. sonst. Ackerfutter	ha / Betrieb	11,2	10,3	9,5
1284	dar. nachwachs. Rohstoffe / Energiepflanzen	ha / Betrieb	9,2	6,9	7,6
1300	Viehbesatz	VE / 100 ha LF	1.175,3	1.155,4	1.083,3
1330	dar. Rinder	Stück / Betrieb	25,6	22,9	21,6
1335	dar. Milchkühe	Stück / Betrieb	3,8	3,8	3,7
1336	dar. Mutter- und Ammenkühe	Stück / Betrieb	6,2	5,5	4,8
1339	dar. Jung- und Mastvieh	Stück / Betrieb	13,0	11,4	11,1
1350	dar. Schweine	Stück / Betrieb	8.370,8	8.273,1	7.901,9
1351	dar. Mastschweine und Läufer	Stück / Betrieb	3.028,1	3.005,9	2.604,7
1352	dar. Zuchtsauen	Stück / Betrieb	708,5	731,1	736,7
1340	dar. Schafe	Stück / Betrieb	1,9	1,9	1,8
1320	dar. Pferde	Stück / Betrieb	0,0	0,0	0,0
1391	Rauhfuttermittelverzehr	GV / Betrieb	18,5	16,6	15,8
Erträge, Leistungen, Preise					
1411	Getreide (ohne Körnermais)	dt / ha	49	53	59
1420	dar. Weizen	dt / ha	61	65	70
1426	dar. Wintergerste	dt / ha	53	50	62
1427	dar. Sommergerste	dt / ha	53	58	46
1433	dar. Roggen	dt / ha	30	39	47
1434	dar. Triticale	dt / ha	41	60	60
1465	Raps	dt / ha	23	29	38
1472	Kartoffeln	dt / ha	345	267	248
1473	Zuckerrüben	dt / ha	697	659	564
1631	Milchleistung (4 % Fett)	kg / Kuh	11.173	11.322	11.037
1632	Milchleistung (nat. Fettgehalt)	kg / Kuh	10.954	11.294	11.206
1612	Lebend geborene Ferkel	Ferkel / Sau	27	28	29
1511	Getreideerlös insges.(netto; o. Körnermais)	€/ dt	17,02	19,64	16,80
1520	Weizenerlös (netto)	€/ dt	17,88	22,56	18,49
1526	Wintergersteerlös (netto)	€/ dt	17,34	18,12	16,98
1527	Sommergersteerlös (netto)	€/ dt	16,32	14,86	18,44
1533	Roggenerlös (netto)	€/ dt	17,15	19,39	14,47
1534	Triticaleerlös (netto)	€/ dt	12,24	17,93	14,95
1565	Rapselerlös (netto)	€/ dt	40,83	44,29	38,61
1572	Kartoffelerlös (netto)	€/ dt	5,57	5,79	13,82
1573	Zuckerrübenerlös (netto)	€/ dt	3,81	3,69	5,64
1731	Milcherlös (netto bei 4 % Fett)	€/ dt	33,19	30,99	38,26
1732	Milcherlös (netto bei nat. Fettgehalt)	€/ dt	33,85	31,07	37,69

**Veredlungsbetriebe in ausgewählten Bundesländern
Identische Betriebe von 2011/12 bis 2013/14**

Blatt 2 von 5

Kenn- zahl	Bezeichnung	Maß- einheit	2011/2012	2012/2013	2013/2014
0001	Betriebe	Anzahl	90	90	90
Bilanz					
2000	Summe Aktiva (Bilanzvermögen)	€ / Betrieb	5.424.688	5.473.867	5.427.865
2000	Summe Aktiva (Bilanzvermögen)	€ / ha LF	22.006	22.186	21.677
2100	Sachanlagen gesamt	€ / Betrieb	3.062.371	3.090.079	3.131.769
2111	dar. Boden	€ / Betrieb	521.657	569.706	624.458
2115	dar. Gebäude, baul. Anlagen	€ / Betrieb	1.406.775	1.424.624	1.391.100
2120	dar. techn. Anlagen u. Maschinen	€ / Betrieb	980.944	945.666	900.261
2130	dar. andere Anlagen insges.	€ / Betrieb	81.810	97.132	99.207
2160	dar. Anlagen im Bau, Anzahlungen	€ / Betrieb	70.875	52.667	116.316
2200	Finanzanlagen	€ / Betrieb	114.544	125.200	131.659
2211	dar. Anteile an verbund. Untern.	€ / Betrieb	26.224	26.224	29.679
2213	dar. Beteiligungen	€ / Betrieb	54.308	53.648	52.825
2300	Tiervermögen	€ / Betrieb	701.755	708.563	665.833
2320	dar. Rinder	€ / Betrieb	11.888	10.444	10.601
2330	dar. Schweine	€ / Betrieb	497.270	486.347	480.435
2400	Umlaufvermögen (ohne Tiere)	€ / Betrieb	1.526.281	1.517.917	1.458.822
2410	dav. Vorräte	€ / Betrieb	315.757	313.427	309.892
2412	dar. Feldinventar	€ / Betrieb	59.195	60.367	62.799
2420	dav. Finanzumlaufvermögen	€ / Betrieb	1.210.524	1.204.490	1.148.930
2431	dar. Forderungen aus Lief. u. Leist.	€ / Betrieb	379.580	350.438	338.865
2450	dar. Bank, Kasse	€ / Betrieb	229.931	264.507	293.310
9041	Eigenkapital (+ 50% Sonderposten)	€ / Betrieb	1.725.321	1.874.585	1.978.172
3600	dar. Geschäftsguth., gez. Kapital	€ / Betrieb	107.533	179.722	180.572
3140	Sonderposten gesamt	€ / Betrieb	383.442	351.943	320.928
3400	Rückstellungen	€ / Betrieb	83.229	96.610	100.610
3500	Verbindlichkeiten	€ / Betrieb	3.360.600	3.267.117	3.129.485
3510	dar. geg. Kreditinstituten	€ / Betrieb	2.000.088	1.960.060	1.878.013
3521	dar. aus Lieferungen u. Leistungen	€ / Betrieb	478.530	459.998	378.015
9280	Anlagenintensität	%	54	54	55
9281	Veralterungsgrad abnutzb. Anlagenverm.	%	53	50	47
9292	Fremdkapitaldeckung II	%	93	95	96
Investitionen, Finanzierung					
8300	Bruttoinvestitionen	€ / Betrieb	497.101	360.246	299.661
8231	Zugang Boden	€ / Betrieb	31.472	48.721	43.895
8232	Zugang Wirtschaftsgeb.u.baul. Anl.	€ / Betrieb	86.821	76.229	42.957
8251	Zugang Anlagen im Bau, Anzahlung	€ / Betrieb	188.033	87.768	156.510
8241	Zugang techn. Anlagen u. Masch.	€ / Betrieb	105.796	88.640	63.802
2800	Veränderung Tiervermögen	€ / Betrieb	8.768	4.353	-42.945
8400	Nettoinvestitionen	€ / Betrieb	195.104	43.212	-15.578
8401	Nettoinvestitionen	€ / AK	10.613	2.245	-829
8404	Veränderung Sachanlageverm. (o. Boden)	%	4	-1	-1
9314	Nettoverbindlichkeiten	€ / Betrieb	2.150.076	2.062.627	1.980.555
9315	Veränd. Nettoverbindlichkeiten	€ / Betrieb	188.670	-87.652	-87.580
9317	Tilg.lang- u.mittelfr.Verbindlk.geg.Kreditinst.	€ / Betrieb	171.194	168.966	290.334
9318	Tilg.von Verbindlk.ges.(incl.Verm.auseinand.)	€ / Betrieb	206.261	209.112	348.036
9319	dar. Tilgung v.Altschuld.u.Verm.auseinand.	€ / Betrieb	150	123	129
2920	Veränd. Finanzumlaufvermögen	€ / Betrieb	62.237	-3.568	-62.894
3822	Veränderung Sonder-AfA	€ / Betrieb	-415	-7.843	-750

**Veredlungsbetriebe in ausgewählten Bundesländern
Identische Betriebe von 2011/12 bis 2013/14**

Blatt 3 von 5

Kennzahl	Bezeichnung	Maßeinheit	2011/2012	2012/2013	2013/2014
0001	Betriebe	Anzahl	90	90	90
Gewinn- und Verlustrechnung					
Ertrag					
4010	Umsatzerlöse	€ / Betrieb	5.144.999	5.747.406	5.424.828
4100	dar. landwirtschaftl. Pflanzenprod.	€ / Betrieb	145.199	198.490	161.100
4112	dar. Getreide (ohne Körnermais)	€ / Betrieb	62.432	81.630	76.555
4120	dar. Ölf., Hülsenfr., Faserpfl.	€ / Betrieb	39.795	47.624	46.224
4130	dar. Kartoffeln	€ / Betrieb	1.089	1.318	638
4140	dar. Zuckerrüben	€ / Betrieb	4.733	6.219	6.906
4173	dar. nachwachs. Rohstoffe / Energiepfl.	€ / Betrieb	7.851	11.500	9.636
4200	dar. Tierproduktion	€ / Betrieb	4.629.682	5.108.233	4.864.089
4220	dar. Rinder	€ / Betrieb	10.121	10.890	7.458
4230	dar. Milch	€ / Betrieb	14.008	13.177	15.720
4240	dar. Schweine	€ / Betrieb	2.233.010	2.548.905	2.565.208
4260	dar. Geflügel, Eier	€ / Betrieb	2.366.504	2.527.595	2.268.342
4300	dar. Obst, Weinbau	€ / Betrieb	0	0	0
4360	dar. Nebenbetr., Handel, Dienstleist.	€ / Betrieb	370.942	441.887	403.027
4368	dar. Lohnarbeit, Masch.miete	€ / Betrieb	20.929	21.104	17.992
4400	Bestandsveränderungen	€ / Betrieb	20.404	-9.697	-19.254
4500	Sonst. betr. Erträge	€ / Betrieb	376.767	363.131	322.232
4510	dar. Zulagen u. Zuschüsse	€ / Betrieb	179.421	108.626	106.786
4660	dar. betriebsbezogene Zahlungen	€ / Betrieb	82.072	82.945	81.990
4670	dar. entkoppelte Betriebsprämie	€ / Betrieb	72.341	73.289	70.800
4680	dar. Ausgleichszulage	€ / Betrieb	4.234	3.456	3.591
4690	dar. für umweltger. Agrarprod.	€ / Betrieb	4.923	5.173	5.560
4698	dar. sonstige Zuschüsse	€ / Betrieb	551	615	788
4600	dar. produktbezogene Zahlungen	€ / Betrieb	2.857	1.666	2.487
4610	dar. Beihilfen pflanzl. Prod.	€ / Betrieb	344	253	14
4640	dar. Prämien Tierprod.	€ / Betrieb	2.513	1.413	2.473
4520	dar. aufwandsbezogene Zahlungen	€ / Betrieb	94.492	24.015	22.309
4560	dar. Agrardieselerstattung	€ / Betrieb	5.768	6.881	7.074
4550	dar. Investitionszuschüsse	€ / Betrieb	81.220	9.113	4.483
4722	dar. Mieten u. Pachten	€ / Betrieb	29.027	28.478	29.955
4725	dar. zeitraumzugehörige Ust.	€ / Betrieb	0	0	0
4900	dar. zeitraumfremde Erträge	€ / Betrieb	28.076	35.232	19.850
Aufwand					
5100	Materialaufwand	€ / Betrieb	4.169.852	4.535.300	4.219.463
5110	dar. Pflanzenproduktion	€ / Betrieb	100.078	105.905	104.719
5111	dar. Saat- u. Pflanzgut	€ / Betrieb	21.358	19.781	19.995
5112	dar. Düngemittel	€ / Betrieb	27.569	33.890	28.631
5113	dar. Pflanzenschutz	€ / Betrieb	23.825	24.381	27.884
5210	dar. Tierproduktion	€ / Betrieb	3.396.486	3.699.030	3.411.720
5211	dar. Tierzukauf	€ / Betrieb	1.019.640	1.055.483	984.674
5280	dar. Futtermittelzukauf	€ / Betrieb	2.062.879	2.300.526	2.129.738
5292	dar. Tierarzt	€ / Betrieb	162.084	153.215	151.795
5293	dar. Besamung	€ / Betrieb	16.249	18.559	19.893
5294	dar. sonst. bezogene Leist. Tierprod.	€ / Betrieb	73.943	85.276	66.976
5330	dar. Nebenbetr., Handel, Dienstleist.	€ / Betrieb	205.704	207.749	187.000
5350	dar. sonst. Materialaufwand	€ / Betrieb	473.486	532.056	514.763
5352	dar. Heizmat., Strom	€ / Betrieb	209.230	231.020	220.772
5354	dar. Wasser, Abwasser	€ / Betrieb	11.549	12.821	12.052
5355	dar. Treib- u. Schmierstoffe	€ / Betrieb	47.609	51.113	47.156
5357	dar. Lohnarbeit, Masch.miete	€ / Betrieb	115.645	140.582	140.001

**Veredlungsbetriebe in ausgewählten Bundesländern
Identische Betriebe von 2011/12 bis 2013/14**

Blatt 4 von 5

Kennzahl	Bezeichnung	Maßeinheit	2011/2012	2012/2013	2013/2014
0001	Betriebe	Anzahl	90	90	90
Aufwand					
5500	Personalaufwand (ohne BUV)	€ / Betrieb	452.345	495.201	491.448
5501	Personalaufwand (ohne BUV)	€ / AK	24.607	25.727	26.162
5600	Betriebswirtschaftliche AfA	€ / Betrieb	282.654	289.736	304.668
5636	dar. Wirtschaftsgeb. u. baul. Anl.	€ / Betrieb	92.354	98.236	101.155
5642	dar. Maschinen u. Geräte	€ / Betrieb	66.510	68.825	70.021
5641	dar. Betriebsvorrichtungen	€ / Betrieb	83.778	84.286	85.994
5700	Sonst. betriebl. Aufwand	€ / Betrieb	526.545	497.778	476.376
5710	dar. Unterhaltung	€ / Betrieb	138.296	141.430	150.640
5715	dar. Gebäude u. baul. Anlagen	€ / Betrieb	36.655	28.603	29.743
5720	dar. techn. Anl., Masch., Fuhrp.	€ / Betrieb	101.631	112.813	120.888
5730	dar. Betriebsversicherung	€ / Betrieb	53.077	57.947	60.676
5731	dar. betriebliche Unfallversicherung	€ / Betrieb	6.855	11.964	11.564
5742	dar. Pachten	€ / Betrieb	28.272	29.700	30.237
5765	Pachtpreis / ha Pachtfläche	€ / ha	133	143	147
5764	dar. zeitraumzugehörige Vorsteuer	€ / Betrieb	0	9	10
5770	dar. zeitraumfremder Aufwand	€ / Betrieb	6.276	12.198	12.230
Unternehmensergebnis					
6000	Betriebsergebnis	€ / Betrieb	120.195	294.962	257.594
4000	Betriebliche Erträge	€ / Betrieb	5.551.443	6.112.787	5.749.562
5000	Betriebliche Aufwendungen	€ / Betrieb	5.431.249	5.817.826	5.491.968
7000	Finanzergebnis	€ / Betrieb	-114.693	-76.546	-69.050
7230	dar. Zinsaufwand	€ / Betrieb	114.044	113.384	103.866
7600	Außerordentliches Ergebnis	€ / Betrieb	703	-7.066	-59
7800	Steuern vom Einkommen u. Ertrag	€ / Betrieb	24.565	21.914	30.616
7900	Sonstige Steuern	€ / Betrieb	-296	8.630	8.403
7910	Unternehmensertrag	€ / Betrieb	5.585.614	6.161.792	5.796.802
7920	Unternehmensaufwand vor Steuern	€ / Betrieb	5.579.114	5.959.073	5.616.720
Rentabilität					
9000	Gewinn/Jahresübersch. vor Steuern	€ / Betrieb	6.501	202.716	180.086
9000	Gewinn/Jahresübersch. vor Steuern	€ / ha LF	26	822	719
9004	Ordentliches Ergebnis	€ / Betrieb	2.324	164.675	157.745
9004	Ordentliches Ergebnis	€ / ha LF	9	667	630
9006	Gewinn + Personalaufwand (ohne BUV)	€ / AK	24.961	36.259	35.749
9007	Ordentliches Ergeb. + Personalaufw. (o. BUV)	€ / AK	24.733	34.283	34.560
9008	Ordentliches Ergeb. + Personalaufw. (o. BUV)	€ / Betrieb	454.669	659.875	649.193
9071	Betriebseinkommen	€ / Betrieb	688.647	906.690	861.799
9073	Relative Faktorentlohnung	%	92,6	112,8	112,0
9103	Ordentliche Rentabilitätsrate	%	0,0	2,7	2,7
9120	Gesamtkapitalrentabilität	%	2,1	5,1	4,8
9131	Eigenkapitalrent. (ohne Boden)	%	0,0	11,7	10,6
Liquidität / Stabilität					
9601	Liquidität 1. Grades	%	27	32	41
9221	Cash flow I	€ / Betrieb	254.543	420.055	461.995
9223	Cash flow III (zur Neufinanzierung verfügbar)	€ / Betrieb	48.439	211.124	114.144
9240	Kapitaldienst	€ / Betrieb	318.618	321.026	450.579
9231	Langfristige Kapitaldienstgrenze	€ / Betrieb	66.500	270.299	244.441
9232	Mittelfristige Kapitaldienstgrenze	€ / Betrieb	159.291	368.996	346.317
9233	Kurzfristige Kapitaldienstgrenze	€ / Betrieb	330.250	543.934	525.476
9241	Ausschöpf. d. langfr. Kapitaldienstgr.	%	479	119	184
9242	Ausschöpf. d. mittelfr. Kapitaldienstgr.	%	200	87	130
9243	Ausschöpf. d. kurzfr. Kapitaldienstgr.	%	96	59	86
9270	Eigenkapitalquote	%	32	34	36
9230	Eigenkapitalveränderung	€ / Betrieb	-7.414	149.562	90.225
9239	Bereinigte Eigenkapitalveränderung	€ / Betrieb	-45.857	158.385	141.898
9238	Bereinigte Eigenkapitalveränderung	€ / AK	-2.495	8.229	7.554

**Veredlungsbetriebe in ausgewählten Bundesländern
Identische Betriebe von 2011/12 bis 2013/14**

Blatt 5 von 5

Kenn- zahl	Bezeichnung	Maß- einheit	2011/2012	2012/2013	2013/2014
0001	Betriebe	Anzahl	90	90	90
1	Umsatzerlöse Ferkel	€ / Betrieb	1.263.693,09	1.746.986,08	1.793.320,85
2	Umsatzerlöse Läufer	€ / Betrieb	789.219,20	792.615,10	740.075,23
3	Umsatzerlöse Mastschweine	€ / Betrieb	1.929.273,16	2.026.247,17	2.120.821,01
4	Umsatzerlöse Sauen	€ / Betrieb	251.243,35	317.503,34	292.787,23
5	Umsatzerlöse Legehennenhaltung	€ / Betrieb	5.868.702,17	6.203.280,33	5.614.426,11
6	Umsatzerlöse Mastgeflügelhaltung	€ / Betrieb	7.395.191,39	7.589.537,93	6.338.370,88
7	Verkaufte Ferkel bis 25 kg	Stück / Betrieb	28.565,21	33.672,38	35.733,98
8	Bestand Läufer	Stück / Betrieb	2.065,62	2.169,73	1.696,41
9	Bestand Läufer	VE / Betrieb	123,94	130,18	101,78
10	Verkaufte Läufer	Stück / Betrieb	15.548,09	13.178,65	11.759,38
11	Bestand Mastschweine	Stück / Betrieb	3.115,34	2.990,99	2.890,35
12	Bestand Mastschweine	VE / Betrieb	2.225,15	2.108,46	2.142,42
13	Verkaufte Mastschweine	Stück / Betrieb	13.907,17	13.177,87	13.390,12
14	Verkaufte Jungsauen	Stück / Betrieb	980,35	1.271,87	993,29
15	Bestand Zuchtsauen	Stück / Betrieb	1.555,27	1.604,76	1.617,06
16	Bestand Zuchtsauen	VE / Betrieb	513,24	529,57	533,63
17	Bestand Legehennen	Stück / Betrieb	156.160,15	155.414,23	154.144,79
18	Bestand Legehennen	VE / Betrieb	3.127,75	3.125,23	3.089,58
19	Bestand Mastgeflügel	Stück / Betrieb	18.342,70	18.112,64	20.289,50
20	Bestand Mastgeflügel	VE / Betrieb	275,14	271,69	304,34
21	Bestand Geflügel	VE / Betrieb	3.776,96	3.666,28	3.601,28
22	Bestand Geflügel (Stuttgarter Programm)	VE / Betrieb	5.580,35	5.403,53	4.627,81
23	Eier je Henne	Stück / Henne	305,41	308,31	306,92
24	Eierpreis	€ / 100 Eier	8,60	9,42	9,71
25	Ferkelpreis 1	€ / Tier	34,14	40,89	39,58
26	Ferkelpreis 2	€ / Tier	50,20	58,21	58,31
27	Läuferpreis	€ / Tier	50,76	62,08	62,93
28	Mastschweinpreis	€ / Tier	138,73	153,76	155,22
29	Bestand Schweine je Betrieb	Stück / Betrieb	11.590,34	11.455,01	10.941,06

**Veredlungsbetriebe in ausgewählten Bundesländern
Schweinebetriebe (BWA 511; 512; 513)
Identische Betriebe von 2011/12 bis 2013/14**

Blatt 1 von 5

Kennzahl	Bezeichnung	Maßeinheit	2011/2012	2012/2013	2013/2014
0001	Betriebe	Anzahl	65	65	65
Faktorausstattung					
1006	Wirtschaftliche Betriebsgröße	€/ ha LF	8.180	8.220	7.785
1030	Landw. genutzte Fläche (LF)	ha / Betrieb	314,9	314,9	317,0
1033	dar. zugepachtete LF (Netto)	ha / Betrieb	228,8	223,7	220,1
1150	Ackerfläche	% LF	91,6	92,2	92,0
1160	Dauergrünland	% LF	8,2	7,5	7,8
1056	Ertragsmesszahl	EMZ / a	33	33	32
1110	Arbeitskräfte insgesamt	AK / Betrieb	14,44	14,69	15,01
1114	AK-Besatz	AK / 100 ha LF	4,58	4,66	4,73
Produktionsstruktur					
1151	Ackerfläche (Anfang des Jahres)	ha AF / Betrieb	284,7	287,4	288,4
1210	dar. Getreide (ohne Körnermais)	ha / Betrieb	141,7	153,8	161,2
1230	dar. Ölfrüchte, Hülsenfr., Faserpflanzen	ha / Betrieb	55,5	50,0	44,7
1237	dar. Winterraps	ha / Betrieb	50,7	44,1	39,5
1240	dar. Kartoffeln	ha / Betrieb	1,0	0,9	0,7
1250	dar. Zuckerrüben	ha / Betrieb	1,4	1,8	1,6
1271	dar. Silomais	ha / Betrieb	23,3	29,0	32,2
1275	dar. sonst. Ackerfutter	ha / Betrieb	14,5	13,2	10,9
1284	dar. nachwachs. Rohstoffe / Energiepflanzen	ha / Betrieb	11,5	9,5	10,6
1300	Viehbesatz	VE / 100 ha LF	775,7	769,8	713,0
1330	dar. Rinder	Stück / Betrieb	35,5	31,7	29,9
1335	dar. Milchkühe	Stück / Betrieb	5,2	5,2	5,2
1336	dar. Mutter- und Ammenkühe	Stück / Betrieb	8,6	7,6	6,7
1339	dar. Jung- und Mastvieh	Stück / Betrieb	18,0	15,8	15,3
1350	dar. Schweine	Stück / Betrieb	11.590,3	11.455,0	10.941,1
1351	dar. Mastschweine und Läufer	Stück / Betrieb	4.192,7	4.162,0	3.606,6
1352	dar. Zuchtsauen	Stück / Betrieb	981,0	1.012,2	1.020,0
1340	dar. Schafe	Stück / Betrieb	2,7	2,7	2,5
1320	dar. Pferde	Stück / Betrieb	0,0	0,0	0,0
1391	Rauhfuttermittelverzehrer	GV / Betrieb	25,6	23,0	21,9
Erträge, Leistungen, Preise					
1411	Getreide (ohne Körnermais)	dt / ha	49	52	59
1420	dar. Weizen	dt / ha	64	65	73
1426	dar. Wintergerste	dt / ha	53	50	62
1427	dar. Sommergerste	dt / ha	50	58	46
1433	dar. Roggen	dt / ha	29	39	46
1434	dar. Triticale	dt / ha	40	61	60
1465	Raps	dt / ha	23	28	37
1472	Kartoffeln	dt / ha	345	267	248
1473	Zuckerrüben	dt / ha	605	583	559
1631	Milchleistung (4 % Fett)	kg / Kuh	11.173	11.322	11.037
1632	Milchleistung (nat. Fettgehalt)	kg / Kuh	10.954	11.294	11.206
1612	Lebend geborene Ferkel	Ferkel / Sau	27	28	29
1511	Getreideerlös insges.(netto; o. Körnermais)	€/ dt	16,71	19,66	16,72
1520	Weizenerlös (netto)	€/ dt	17,91	22,78	18,53
1526	Wintergersteerlös (netto)	€/ dt	17,14	18,35	17,23
1527	Sommergersteerlös (netto)	€/ dt	14,20	12,95	16,85
1533	Roggenerlös (netto)	€/ dt	16,85	19,39	14,36
1534	Triticaleerlös (netto)	€/ dt	11,56	17,90	14,94
1565	Rapselerlös (netto)	€/ dt	40,70	43,62	38,67
1572	Kartoffelerlös (netto)	€/ dt	5,57	5,79	13,82
1573	Zuckerrübenerlös (netto)	€/ dt	4,05	4,37	4,87
1731	Milcherlös (netto bei 4 % Fett)	€/ dt	33,19	30,99	38,26
1732	Milcherlös (netto bei nat. Fettgehalt)	€/ dt	33,85	31,07	37,69

**Veredlungsbetriebe in ausgewählten Bundesländern
Schweinebetriebe (BWA 511; 512; 513)
Identische Betriebe von 2011/12 bis 2013/14**

Blatt 2 von 5

Kenn- zahl	Bezeichnung	Maß- einheit	2011/2012	2012/2013	2013/2014
0001	Betriebe	Anzahl	65	65	65
Bilanz					
2000	Summe Aktiva (Bilanzvermögen)	€ / Betrieb	5.156.871	5.137.745	5.394.980
2000	Summe Aktiva (Bilanzvermögen)	€ / ha LF	16.376	16.313	17.021
2100	Sachanlagen gesamt	€ / Betrieb	2.882.032	2.947.509	3.099.311
2111	dar. Boden	€ / Betrieb	574.090	625.270	698.924
2115	dar. Gebäude, baul. Anlagen	€ / Betrieb	1.319.898	1.347.467	1.335.620
2120	dar. techn. Anlagen u. Maschinen	€ / Betrieb	833.488	813.867	810.755
2130	dar. andere Anlagen insges.	€ / Betrieb	73.936	91.988	99.864
2160	dar. Anlagen im Bau, Anzahlungen	€ / Betrieb	80.190	68.522	153.558
2200	Finanzanlagen	€ / Betrieb	101.428	116.543	121.307
2211	dar. Anteile an verbund. Untern.	€ / Betrieb	19.910	19.910	24.695
2213	dar. Beteiligungen	€ / Betrieb	50.350	49.502	47.779
2300	Tiervermögen	€ / Betrieb	705.244	688.101	680.143
2320	dar. Rinder	€ / Betrieb	16.461	14.461	14.679
2330	dar. Schweine	€ / Betrieb	688.528	673.404	665.217
2400	Umlaufvermögen (ohne Tiere)	€ / Betrieb	1.443.787	1.353.786	1.460.701
2410	dav. Vorräte	€ / Betrieb	299.805	307.919	310.147
2412	dar. Feldinventar	€ / Betrieb	76.865	78.309	80.634
2420	dav. Finanzumlaufvermögen	€ / Betrieb	1.143.982	1.045.868	1.150.554
2431	dar. Forderungen aus Lief. u. Leist.	€ / Betrieb	360.856	262.505	292.890
2450	dar. Bank, Kasse	€ / Betrieb	271.748	327.716	354.202
9041	Eigenkapital (+ 50% Sonderposten)	€ / Betrieb	1.648.017	1.796.951	1.911.430
3600	dar. Geschäftsguth., gez. Kapital	€ / Betrieb	118.809	118.901	119.429
3140	Sonderposten gesamt	€ / Betrieb	254.920	234.824	216.843
3400	Rückstellungen	€ / Betrieb	61.940	80.361	103.053
3500	Verbindlichkeiten	€ / Betrieb	3.247.064	3.072.774	3.201.569
3510	dar. geg. Kreditinstituten	€ / Betrieb	1.862.096	1.826.555	1.850.609
3521	dar. aus Lieferungen u. Leistungen	€ / Betrieb	466.137	363.657	388.461
9280	Anlagenintensität	%	52	54	54
9281	Veralterungsgrad abnutzb. Anlagenverm.	%	50	47	47
9292	Fremdkapitaldeckung II	%	91	93	92
Investitionen, Finanzierung					
8300	Bruttoinvestitionen	€ / Betrieb	545.503	356.567	425.327
8231	Zugang Boden	€ / Betrieb	37.490	49.671	57.028
8232	Zugang Wirtschaftsgeb.u.baul. Anl.	€ / Betrieb	92.554	70.175	52.361
8251	Zugang Anlagen im Bau, Anzahlung	€ / Betrieb	184.461	110.711	201.390
8241	Zugang techn. Anlagen u. Masch.	€ / Betrieb	108.349	77.356	76.434
2800	Veränderung Tiervermögen	€ / Betrieb	37.500	-20.542	-8.496
8400	Nettoinvestitionen	€ / Betrieb	261.940	72.236	126.911
8401	Nettoinvestitionen	€ / AK	18.144	4.918	8.457
8404	Veränderung Sachanlageverm. (o. Boden)	%	5	1	2
9314	Nettoverbindlichkeiten	€ / Betrieb	2.103.082	2.026.907	2.051.015
9315	Veränd. Nettoverbindlichkeiten	€ / Betrieb	218.114	-76.456	16.329
9317	Tilg.lang- u.mittelfr.Verbindlk.geg.Kreditinst.	€ / Betrieb	161.003	152.186	308.383
9318	Tilg.von Verbindlk.ges.(incl.Verm.auseinand.)	€ / Betrieb	204.206	199.075	376.919
9319	dar. Tilgung v.Altschuld.u.Verm.auseinand.	€ / Betrieb	171	171	171
2920	Veränd. Finanzumlaufvermögen	€ / Betrieb	15.106	-94.820	94.684
3822	Veränderung Sonder-AfA	€ / Betrieb	-575	-10.859	-1.039

Veredlungsbetriebe in ausgewählten Bundesländern
Schweinebetriebe (BWA 511; 512; 513)
Identische Betriebe von 2011/12 bis 2013/14

Blatt 3 von 5

Kennzahl	Bezeichnung	Maßeinheit	2011/2012	2012/2013	2013/2014
0001	Betriebe	Anzahl	65	65	65
Gewinn- und Verlustrechnung					
Ertrag					
4010	Umsatzerlöse	€ / Betrieb	3.740.649	4.317.272	4.280.940
4100	dar. landwirtschaftl. Pflanzenprod.	€ / Betrieb	176.063	232.965	195.451
4112	dar. Getreide (ohne Körnermais)	€ / Betrieb	70.306	100.385	95.805
4120	dar. Ölfr., Hülsenfr., Faserpfl.	€ / Betrieb	51.937	57.707	57.708
4130	dar. Kartoffeln	€ / Betrieb	1.508	1.825	884
4140	dar. Zuckerrüben	€ / Betrieb	4.595	4.531	4.302
4173	dar. nachwachs. Rohstoffe / Energiepfl.	€ / Betrieb	10.870	15.923	13.342
4200	dar. Tierproduktion	€ / Betrieb	3.130.047	3.569.316	3.589.787
4220	dar. Rinder	€ / Betrieb	14.014	15.079	10.326
4230	dar. Milch	€ / Betrieb	19.396	18.245	21.765
4240	dar. Schweine	€ / Betrieb	3.091.859	3.529.253	3.551.826
4260	dar. Geflügel, Eier	€ / Betrieb	262	197	96
4300	dar. Obst, Weinbau	€ / Betrieb	0	0	0
4360	dar. Nebenbetr., Handel, Dienstleist.	€ / Betrieb	435.550	516.076	499.850
4368	dar. Lohnarbeit, Masch.miete	€ / Betrieb	24.879	21.183	22.490
4400	Bestandsveränderungen	€ / Betrieb	42.969	-23.577	6.627
4500	Sonst. betr. Erträge	€ / Betrieb	334.287	284.432	315.033
4510	dar. Zulagen u. Zuschüsse	€ / Betrieb	188.117	139.171	136.556
4660	dar. betriebsbezogene Zahlungen	€ / Betrieb	103.550	105.781	104.789
4670	dar. entkoppelte Betriebsprämie	€ / Betrieb	91.408	93.291	90.445
4680	dar. Ausgleichszulage	€ / Betrieb	5.631	4.556	4.666
4690	dar. für umweltger. Agrarprod.	€ / Betrieb	5.951	6.787	7.317
4698	dar. sonstige Zuschüsse	€ / Betrieb	529	652	678
4600	dar. produktbezogene Zahlungen	€ / Betrieb	3.956	2.306	3.444
4610	dar. Beihilfen pflanzl. Prod.	€ / Betrieb	477	350	20
4640	dar. Prämien Tierprod.	€ / Betrieb	3.479	1.956	3.424
4520	dar. aufwandsbezogene Zahlungen	€ / Betrieb	80.611	31.084	28.323
4560	dar. Agrardieselerstattung	€ / Betrieb	7.298	8.786	8.578
4550	dar. Investitionszuschüsse	€ / Betrieb	64.193	12.618	6.026
4722	dar. Mieten u. Pachten	€ / Betrieb	29.212	29.958	31.578
4725	dar. zeitraumzugehörige Ust.	€ / Betrieb	0	0	0
4900	dar. zeitraumfremde Erträge	€ / Betrieb	30.367	11.449	23.643
Aufwand					
5100	Materialaufwand	€ / Betrieb	3.021.872	3.299.088	3.302.125
5110	dar. Pflanzenproduktion	€ / Betrieb	126.740	133.145	131.271
5111	dar. Saat- u. Pflanzgut	€ / Betrieb	26.567	24.557	25.458
5112	dar. Düngemittel	€ / Betrieb	34.014	42.631	35.320
5113	dar. Pflanzenschutz	€ / Betrieb	29.581	30.569	34.592
5210	dar. Tierproduktion	€ / Betrieb	2.384.213	2.621.072	2.611.068
5211	dar. Tierzukauf	€ / Betrieb	713.592	745.313	757.446
5280	dar. Futtermittelzukauf	€ / Betrieb	1.428.962	1.619.752	1.589.935
5292	dar. Tierarzt	€ / Betrieb	142.628	131.778	144.561
5293	dar. Besamung	€ / Betrieb	22.415	25.636	27.493
5294	dar. sonst. bezogene Leist. Tierprod.	€ / Betrieb	53.515	64.128	58.369
5330	dar. Nebenbetr., Handel, Dienstleist.	€ / Betrieb	236.895	237.125	235.414
5350	dar. sonst. Materialaufwand	€ / Betrieb	277.081	311.073	317.819
5352	dar. Heizmat., Strom	€ / Betrieb	147.988	162.191	170.957
5354	dar. Wasser, Abwasser	€ / Betrieb	8.185	8.837	9.160
5355	dar. Treib- u. Schmierstoffe	€ / Betrieb	44.602	46.517	46.487
5357	dar. Lohnarbeit, Masch.miete	€ / Betrieb	50.807	69.643	64.349

**Veredlungsbetriebe in ausgewählten Bundesländern
Schweinebetriebe (BWA 511; 512; 513)
Identische Betriebe von 2011/12 bis 2013/14**

Blatt 4 von 5

Kenn- zahl	Bezeichnung	Maß- einheit	2011/2012	2012/2013	2013/2014
0001	Betriebe	Anzahl	65	65	65
Aufwand					
5500	Personalaufwand (ohne BUV)	€ / Betrieb	360.448	374.501	398.153
5501	Personalaufwand (ohne BUV)	€ / AK	24.967	25.499	26.533
5600	Betriebswirtschaftliche AfA	€ / Betrieb	240.416	248.371	257.424
5636	dar. Wirtschaftsgeb. u. baul. Anl.	€ / Betrieb	82.962	89.086	92.378
5642	dar. Maschinen u. Geräte	€ / Betrieb	42.779	42.923	43.592
5641	dar. Betriebsvorrichtungen	€ / Betrieb	95.748	95.665	97.426
5700	Sonst. betriebl. Aufwand	€ / Betrieb	366.495	334.482	368.454
5710	dar. Unterhaltung	€ / Betrieb	119.137	126.312	150.049
5715	dar. Gebäude u. baul. Anlagen	€ / Betrieb	38.404	31.618	32.227
5720	dar. techn. Anl., Masch., Fuhrp.	€ / Betrieb	80.719	94.674	117.808
5730	dar. Betriebsversicherung	€ / Betrieb	48.833	52.605	57.901
5731	dar. betriebliche Unfallversicherung	€ / Betrieb	7.118	11.820	12.532
5742	dar. Pachten	€ / Betrieb	33.118	35.022	35.680
5765	Pachtpreis / ha Pachtfläche	€ / ha	126	136	140
5764	dar. zeitraumzugehörige Vorsteuer	€ / Betrieb	0	13	13
5770	dar. zeitraumfremder Aufwand	€ / Betrieb	8.108	11.339	15.979
Unternehmensergebnis					
6000	Betriebsergebnis	€ / Betrieb	137.047	325.031	278.500
4000	Betriebliche Erträge	€ / Betrieb	4.126.073	4.581.212	4.604.675
5000	Betriebliche Aufwendungen	€ / Betrieb	3.989.027	4.256.181	4.326.174
7000	Finanzergebnis	€ / Betrieb	-79.550	-88.174	-73.154
7230	dar. Zinsaufwand	€ / Betrieb	108.807	106.557	97.084
7600	Außerordentliches Ergebnis	€ / Betrieb	400	181	-66
7800	Steuern vom Einkommen u. Ertrag	€ / Betrieb	8.924	25.683	33.739
7900	Sonstige Steuern	€ / Betrieb	6.691	7.330	7.601
7910	Unternehmensertrag	€ / Betrieb	4.164.113	4.613.498	4.645.800
7920	Unternehmensaufwand vor Steuern	€ / Betrieb	4.112.907	4.383.790	4.448.120
Rentabilität					
9000	Gewinn/Jahresübersch. vor Steuern	€ / Betrieb	51.206	229.704	197.686
9000	Gewinn/Jahresübersch. vor Steuern	€ / ha LF	163	729	624
9004	Ordentliches Ergebnis	€ / Betrieb	18.924	226.040	189.023
9004	Ordentliches Ergebnis	€ / ha LF	60	718	596
9006	Gewinn + Personalaufwand (ohne BUV)	€ / AK	28.514	41.139	39.706
9007	Ordentliches Ergeb. + Personalaufw. (o. BUV)	€ / AK	26.278	40.889	39.129
9008	Ordentliches Ergeb. + Personalaufw. (o. BUV)	€ / Betrieb	379.372	600.541	587.175
9071	Betriebseinkommen	€ / Betrieb	533.521	752.475	730.540
9073	Relative Faktorentlohnung	%	93,5	128,2	120,5
9103	Ordentliche Rentabilitätsrate	%	0,5	4,9	4,1
9120	Gesamtkapitalrentabilität	%	2,4	6,4	5,3
9131	Eigenkapitalrent. (ohne Boden)	%	0,5	18,1	14,2
Liquidität / Stabilität					
9601	Liquidität 1. Grades	%	33	48	51
9221	Cash flow I	€ / Betrieb	239.213	432.815	407.913
9223	Cash flow III (zur Neufinanzierung verfügbar)	€ / Betrieb	35.225	233.992	31.250
9240	Kapitaldienst	€ / Betrieb	310.707	303.602	472.171
9231	Langfristige Kapitaldienstgrenze	€ / Betrieb	118.970	299.740	251.308
9232	Mittelfristige Kapitaldienstgrenze	€ / Betrieb	202.504	389.411	344.609
9233	Kurzfristige Kapitaldienstgrenze	€ / Betrieb	359.387	548.112	508.350
9241	Ausschöpf. d. langfr. Kapitaldienstgr.	%	261	101	188
9242	Ausschöpf. d. mittelfr. Kapitaldienstgr.	%	153	78	137
9243	Ausschöpf. d. kurzfr. Kapitaldienstgr.	%	86	55	93
9270	Eigenkapitalquote	%	32	35	35
9230	Eigenkapitalveränderung	€ / Betrieb	29.137	149.458	96.366
9239	Bereinigte Eigenkapitalveränderung	€ / Betrieb	12.469	195.213	156.056
9238	Bereinigte Eigenkapitalveränderung	€ / AK	864	13.292	10.399

**Veredlungsbetriebe in ausgewählten Bundesländern
Schweinebetriebe (BWA 511; 512; 513)
Identische Betriebe von 2011/12 bis 2013/14**

Blatt 5 von 5

Kenn- zahl	Bezeichnung	Maß- einheit	2011/2012	2012/2013	2013/2014
0001	Betriebe	Anzahl	65	65	65
1	Umsatzerlöse Ferkel	€ / Betrieb	1.263.693,09	1.746.986,08	1.793.320,85
2	Umsatzerlöse Läufer	€ / Betrieb	789.219,20	792.615,10	740.075,23
3	Umsatzerlöse Mastschweine	€ / Betrieb	1.929.273,16	2.026.247,17	2.120.821,01
4	Umsatzerlöse Sauen	€ / Betrieb	251.243,35	317.503,34	292.787,23
5	Umsatzerlöse Legehennenhaltung	€ / Betrieb			
6	Umsatzerlöse Mastgeflügelhaltung	€ / Betrieb	17.004,23	12.776,30	6.238,89
7	Verkaufte Ferkel bis 25 kg	Stück / Betrieb	28.565,21	33.672,38	35.733,98
8	Bestand Läufer	Stück / Betrieb	2.065,62	2.169,73	1.696,41
9	Bestand Läufer	VE / Betrieb	123,94	130,18	101,78
10	Verkaufte Läufer	Stück / Betrieb	15.548,09	13.178,65	11.759,38
11	Bestand Mastschweine	Stück / Betrieb	3.115,34	2.990,99	2.890,35
12	Bestand Mastschweine	VE / Betrieb	2.225,15	2.108,46	2.142,42
13	Verkaufte Mastschweine	Stück / Betrieb	13.907,17	13.177,87	13.390,12
14	Verkaufte Jungsauen	Stück / Betrieb	980,35	1.271,87	993,29
15	Bestand Zuchtsauen	Stück / Betrieb	1.555,27	1.604,76	1.617,06
16	Bestand Zuchtsauen	VE / Betrieb	513,24	529,57	533,63
17	Bestand Legehennen	Stück / Betrieb	96,00	94,50	95,50
18	Bestand Legehennen	VE / Betrieb	1,75	1,72	1,74
19	Bestand Mastgeflügel	Stück / Betrieb	275,00	154,00	35,00
20	Bestand Mastgeflügel	VE / Betrieb	4,13	2,31	0,53
21	Bestand Geflügel	VE / Betrieb	3,03	2,10	1,22
22	Bestand Geflügel (Stuttgarter Programm)	VE / Betrieb	2,51	1,88	1,40
23	Eier je Henne	Stück / Henne	0,00	0,00	0,00
24	Eierpreis	€ / 100 Eier			
25	Ferkelpreis 1	€ / Tier	34,14	40,89	39,58
26	Ferkelpreis 2	€ / Tier	50,20	58,21	58,31
27	Läuferpreis	€ / Tier	50,76	62,08	62,93
28	Mastschweinpreis	€ / Tier	138,73	153,76	155,22
29	Bestand Schweine je Betrieb	Stück / Betrieb	11.590,34	11.455,01	10.941,06

**Veredlungsbetriebe in ausgewählten Bundesländern
Spezialisierte Schweineaufzuchtbetriebe (BWA 511)
Identische Betriebe von 2011/12 bis 2013/14**

Blatt 1 von 5

Kennzahl	Bezeichnung	Maßeinheit	2011/2012	2012/2013	2013/2014
0001	Betriebe	Anzahl	29	29	29
Faktorausstattung					
1006	Wirtschaftliche Betriebsgröße	€/ ha LF	10.267	10.409	9.969
1030	Landw. genutzte Fläche (LF)	ha / Betrieb	252,4	258,4	258,7
1033	dar. zugepachtete LF (Netto)	ha / Betrieb	182,3	184,3	177,4
1150	Ackerfläche	% LF	93,7	94,4	94,5
1160	Dauergrünland	% LF	6,3	5,6	5,5
1056	Ertragsmesszahl	EMZ / a	38	37	37
1110	Arbeitskräfte insgesamt	AK / Betrieb	16,02	16,23	16,55
1114	AK-Besatz	AK / 100 ha LF	6,35	6,28	6,40
Produktionsstruktur					
1151	Ackerfläche (Anfang des Jahres)	ha AF / Betrieb	228,2	235,7	240,2
1210	dar. Getreide (ohne Körnermais)	ha / Betrieb	118,9	115,3	132,8
1230	dar. Ölfrüchte, Hülsenfr., Faserpflanzen	ha / Betrieb	41,3	41,5	36,6
1237	dar. Winterraps	ha / Betrieb	38,7	40,3	35,6
1240	dar. Kartoffeln	ha / Betrieb	0,0	0,0	0,0
1250	dar. Zuckerrüben	ha / Betrieb	1,3	1,0	1,0
1271	dar. Silomais	ha / Betrieb	14,2	21,5	36,6
1275	dar. sonst. Ackerfutter	ha / Betrieb	6,6	4,9	1,8
1284	dar. nachwachs. Rohstoffe / Energiepflanzen	ha / Betrieb	9,0	12,8	12,8
1300	Viehbesatz	VE / 100 ha LF	874,4	858,8	807,4
1330	dar. Rinder	Stück / Betrieb	0,0	0,0	0,0
1335	dar. Milchkühe	Stück / Betrieb	0,0	0,0	0,0
1336	dar. Mutter- und Ammenkühe	Stück / Betrieb	0,0	0,0	0,0
1339	dar. Jung- und Mastvieh	Stück / Betrieb	0,0	0,0	0,0
1350	dar. Schweine	Stück / Betrieb	12.697,3	12.585,0	12.256,0
1351	dar. Mastschweine und Läufer	Stück / Betrieb	1.276,7	1.320,2	803,7
1352	dar. Zuchtsauen	Stück / Betrieb	1.727,8	1.796,9	1.816,9
1340	dar. Schafe	Stück / Betrieb	0,5	0,3	0,7
1320	dar. Pferde	Stück / Betrieb	0,0	0,0	0,0
1391	Rauhfuttermittelverzehr	GV / Betrieb	0,9	0,8	0,7
Erträge, Leistungen, Preise					
1411	Getreide (ohne Körnermais)	dt / ha	55	65	64
1420	dar. Weizen	dt / ha	62	69	68
1426	dar. Wintergerste	dt / ha	56	57	62
1427	dar. Sommergerste	dt / ha	49	57	45
1433	dar. Roggen	dt / ha	31	50	57
1434	dar. Triticale	dt / ha	64	91	72
1465	Raps	dt / ha	31	29	36
1472	Kartoffeln	dt / ha			
1473	Zuckerrüben	dt / ha	345	375	442
1631	Milchleistung (4 % Fett)	kg / Kuh			
1632	Milchleistung (nat. Fettgehalt)	kg / Kuh			
1612	Lebend geborene Ferkel	Ferkel / Sau	27	28	29
1511	Getreideerlös insges.(netto; o. Körnermais)	€/ dt	17,08	18,55	16,51
1520	Weizenerlös (netto)	€/ dt	18,54	20,36	17,44
1526	Wintergersteerlös (netto)	€/ dt	17,19	17,41	17,02
1527	Sommergersteerlös (netto)	€/ dt	15,37	13,11	18,20
1533	Roggenerlös (netto)	€/ dt	19,33	19,52	14,58
1534	Triticaleerlös (netto)	€/ dt	11,27	18,63	15,35
1565	Rapselerlös (netto)	€/ dt	39,76	40,45	38,00
1572	Kartoffelerlös (netto)	€/ dt			
1573	Zuckerrübenerlös (netto)	€/ dt	3,40	3,00	3,25
1731	Milcherlös (netto bei 4 % Fett)	€/ dt			
1732	Milcherlös (netto bei nat. Fettgehalt)	€/ dt			

**Veredlungsbetriebe in ausgewählten Bundesländern
Spezialisierte Schweineaufzuchtbetriebe (BWA 511)
Identische Betriebe von 2011/12 bis 2013/14**

Blatt 2 von 5

Kennzahl	Bezeichnung	Maßeinheit	2011/2012	2012/2013	2013/2014
0001	Betriebe	Anzahl	29	29	29
Bilanz					
2000	Summe Aktiva (Bilanzvermögen)	€ / Betrieb	5.791.356	5.778.304	6.009.413
2000	Summe Aktiva (Bilanzvermögen)	€ / ha LF	22.943	22.362	23.228
2100	Sachanlagen gesamt	€ / Betrieb	3.721.237	3.754.862	3.943.085
2111	dar. Boden	€ / Betrieb	557.020	582.320	684.675
2115	dar. Gebäude, baul. Anlagen	€ / Betrieb	1.880.633	1.919.276	1.886.113
2120	dar. techn. Anlagen u. Maschinen	€ / Betrieb	1.175.828	1.114.504	1.088.216
2130	dar. andere Anlagen insges.	€ / Betrieb	53.162	59.304	64.907
2160	dar. Anlagen im Bau, Anzahlungen	€ / Betrieb	53.718	78.647	217.905
2200	Finanzanlagen	€ / Betrieb	101.121	100.970	106.205
2211	dar. Anteile an verbund. Untern.	€ / Betrieb	18.985	18.985	25.882
2213	dar. Beteiligungen	€ / Betrieb	80.451	78.558	78.753
2300	Tiervermögen	€ / Betrieb	754.315	738.059	727.780
2320	dar. Rinder	€ / Betrieb	0	0	0
2330	dar. Schweine	€ / Betrieb	753.976	737.741	727.426
2400	Umlaufvermögen (ohne Tiere)	€ / Betrieb	1.197.863	1.156.379	1.206.405
2410	dav. Vorräte	€ / Betrieb	159.147	169.303	171.590
2412	dar. Feldinventar	€ / Betrieb	70.494	79.153	80.234
2420	dav. Finanzumlaufvermögen	€ / Betrieb	1.038.716	987.076	1.034.815
2431	dar. Forderungen aus Lief. u. Leist.	€ / Betrieb	427.391	270.096	303.212
2450	dar. Bank, Kasse	€ / Betrieb	210.933	275.490	306.878
9041	Eigenkapital (+ 50% Sonderposten)	€ / Betrieb	1.263.789	1.463.577	1.647.177
3600	dar. Geschäftsguth., gez. Kapital	€ / Betrieb	123.412	123.412	124.619
3140	Sonderposten gesamt	€ / Betrieb	289.304	267.936	252.502
3400	Rückstellungen	€ / Betrieb	72.431	87.815	97.973
3500	Verbindlichkeiten	€ / Betrieb	4.254.163	4.038.520	4.076.925
3510	dar. geg. Kreditinstituten	€ / Betrieb	2.828.148	2.815.247	2.712.094
3521	dar. aus Lieferungen u. Leistungen	€ / Betrieb	429.390	364.595	369.226
9280	Anlagenintensität	%	61	63	63
9281	Veralterungsgrad abnutzb. Anlagenverm.	%	61	56	54
9292	Fremdkapitaldeckung II	%	73	74	74
Investitionen, Finanzierung					
8300	Bruttoinvestitionen	€ / Betrieb	738.484	338.458	446.848
8231	Zugang Boden	€ / Betrieb	50.991	21.987	65.788
8232	Zugang Wirtschaftsgeb.u.baul. Anl.	€ / Betrieb	152.620	85.544	30.151
8251	Zugang Anlagen im Bau, Anzahlung	€ / Betrieb	288.015	136.256	283.973
8241	Zugang techn. Anlagen u. Masch.	€ / Betrieb	122.646	74.318	43.093
2800	Veränderung Tiervermögen	€ / Betrieb	77.370	-16.257	-11.905
8400	Nettoinvestitionen	€ / Betrieb	442.116	21.859	124.566
8401	Nettoinvestitionen	€ / AK	27.597	1.347	7.529
8404	Veränderung Sachanlageverm. (o. Boden)	%	8	0	1
9314	Nettoverbindlichkeiten	€ / Betrieb	3.215.447	3.051.444	3.042.110
9315	Veränd. Nettoverbindlichkeiten	€ / Betrieb	370.500	-163.928	-26.447
9317	Tilg.lang- u.mittelfr.Verbindlk.geg.Kreditinst.	€ / Betrieb	188.230	221.810	565.523
9318	Tilg.von Verbindlk.ges.(incl.Verm.auseinand.)	€ / Betrieb	224.932	277.516	664.596
9319	dar. Tilgung v.Altschuld.u.Verm.auseinand.	€ / Betrieb	0	0	0
2920	Veränd. Finanzumlaufvermögen	€ / Betrieb	-48.932	-51.894	21.444
3822	Veränderung Sonder-AfA	€ / Betrieb	-1.117	-4.542	-244

**Veredlungsbetriebe in ausgewählten Bundesländern
Spezialisierte Schweineaufzuchtbetriebe (BWA 511)
Identische Betriebe von 2011/12 bis 2013/14**

Blatt 3 von 5

Kennzahl	Bezeichnung	Maßeinheit	2011/2012	2012/2013	2013/2014
0001	Betriebe	Anzahl	29	29	29
Gewinn- und Verlustrechnung					
Ertrag					
4010	Umsatzerlöse	€ / Betrieb	3.194.686	4.008.019	4.021.588
4100	dar. landwirtschaftl. Pflanzenprod.	€ / Betrieb	187.659	236.414	211.072
4112	dar. Getreide (ohne Körnermais)	€ / Betrieb	83.925	106.425	108.918
4120	dar. Ölfr., Hülsenfr., Faserpfl.	€ / Betrieb	48.825	47.566	48.966
4130	dar. Kartoffeln	€ / Betrieb	0	0	0
4140	dar. Zuckerrüben	€ / Betrieb	1.484	1.142	1.458
4173	dar. nachwachs. Rohstoffe / Energiepfl.	€ / Betrieb	6.741	16.504	18.822
4200	dar. Tierproduktion	€ / Betrieb	2.731.866	3.401.565	3.491.045
4220	dar. Rinder	€ / Betrieb	0	0	0
4230	dar. Milch	€ / Betrieb	0	0	0
4240	dar. Schweine	€ / Betrieb	2.726.400	3.392.969	3.482.391
4260	dar. Geflügel, Eier	€ / Betrieb	0	0	0
4300	dar. Obst, Weinbau	€ / Betrieb	0	0	0
4360	dar. Nebenbetr., Handel, Dienstleist.	€ / Betrieb	277.371	371.666	328.338
4368	dar. Lohnarbeit, Masch.miete	€ / Betrieb	16.275	13.843	12.995
4400	Bestandsveränderungen	€ / Betrieb	81.628	-12.435	-12.390
4500	Sonst. betr. Erträge	€ / Betrieb	410.042	237.183	285.570
4510	dar. Zulagen u. Zuschüsse	€ / Betrieb	232.763	110.916	116.651
4660	dar. betriebsbezogene Zahlungen	€ / Betrieb	80.070	84.512	81.471
4670	dar. entkoppelte Betriebsprämie	€ / Betrieb	73.521	76.447	74.194
4680	dar. Ausgleichszulage	€ / Betrieb	3.918	2.244	2.733
4690	dar. für umweltger. Agrarprod.	€ / Betrieb	2.510	4.235	4.351
4698	dar. sonstige Zuschüsse	€ / Betrieb	121	538	193
4600	dar. produktbezogene Zahlungen	€ / Betrieb	5.967	1.888	5.137
4610	dar. Beihilfen pflanzl. Prod.	€ / Betrieb	102	95	45
4640	dar. Prämien Tierprod.	€ / Betrieb	5.865	1.792	5.092
4520	dar. aufwandsbezogene Zahlungen	€ / Betrieb	146.725	24.516	30.043
4560	dar. Agrardieselerstattung	€ / Betrieb	6.587	9.226	7.282
4550	dar. Investitionszuschüsse	€ / Betrieb	134.814	8.410	7.036
4722	dar. Mieten u. Pachten	€ / Betrieb	24.411	25.950	25.007
4725	dar. zeitraumzugehörige Ust.	€ / Betrieb	0	0	0
4900	dar. zeitraumfremde Erträge	€ / Betrieb	45.351	8.976	35.011
Aufwand					
5100	Materialaufwand	€ / Betrieb	2.443.667	2.700.900	2.730.622
5110	dar. Pflanzenproduktion	€ / Betrieb	124.194	130.628	133.611
5111	dar. Saat- u. Pflanzgut	€ / Betrieb	22.208	22.998	23.275
5112	dar. Düngemittel	€ / Betrieb	32.222	40.984	29.661
5113	dar. Pflanzenschutz	€ / Betrieb	24.395	28.356	32.883
5210	dar. Tierproduktion	€ / Betrieb	1.918.221	2.077.614	2.156.245
5211	dar. Tierzukauf	€ / Betrieb	300.724	273.648	310.192
5280	dar. Futtermittelzukauf	€ / Betrieb	1.295.517	1.455.954	1.470.423
5292	dar. Tierarzt	€ / Betrieb	202.640	193.103	210.545
5293	dar. Besamung	€ / Betrieb	37.613	44.144	48.372
5294	dar. sonst. bezogene Leist. Tierprod.	€ / Betrieb	45.018	64.241	64.049
5330	dar. Nebenbetr., Handel, Dienstleist.	€ / Betrieb	118.347	148.354	101.878
5350	dar. sonst. Materialaufwand	€ / Betrieb	283.130	348.734	351.211
5352	dar. Heizmat., Strom	€ / Betrieb	169.946	192.739	204.479
5354	dar. Wasser, Abwasser	€ / Betrieb	7.390	8.073	6.909
5355	dar. Treib- u. Schmierstoffe	€ / Betrieb	39.618	41.040	41.350
5357	dar. Lohnarbeit, Masch.miete	€ / Betrieb	42.553	83.511	69.601

**Veredlungsbetriebe in ausgewählten Bundesländern
Spezialisierte Schweineaufzuchtbetriebe (BWA 511)
Identische Betriebe von 2011/12 bis 2013/14**

Blatt 4 von 5

Kenn- zahl	Bezeichnung	Maß- einheit	2011/2012	2012/2013	2013/2014
0001	Betriebe	Anzahl	29	29	29
Aufwand					
5500	Personalaufwand (ohne BUV)	€ / Betrieb	384.552	396.344	424.925
5501	Personalaufwand (ohne BUV)	€ / AK	24.003	24.415	25.682
5600	Betriebswirtschaftliche AfA	€ / Betrieb	287.402	297.935	312.279
5636	dar. Wirtschaftsgeb. u. baul. Anl.	€ / Betrieb	99.750	110.419	114.869
5642	dar. Maschinen u. Geräte	€ / Betrieb	53.660	53.962	54.211
5641	dar. Betriebsvorrichtungen	€ / Betrieb	118.293	116.365	121.945
5700	Sonst. betriebl. Aufwand	€ / Betrieb	412.061	335.709	373.020
5710	dar. Unterhaltung	€ / Betrieb	100.222	126.637	155.142
5715	dar. Gebäude u. baul. Anlagen	€ / Betrieb	25.118	35.003	34.191
5720	dar. techn. Anl., Masch., Fuhrp.	€ / Betrieb	75.104	91.625	120.950
5730	dar. Betriebsversicherung	€ / Betrieb	55.538	63.640	70.056
5731	dar. betriebliche Unfallversicherung	€ / Betrieb	6.138	10.819	11.837
5742	dar. Pachten	€ / Betrieb	32.273	34.981	34.076
5765	Pachtpreis / ha Pachtfläche	€ / ha	154	163	160
5764	dar. zeitraumzugehörige Vorsteuer	€ / Betrieb	0	27	30
5770	dar. zeitraumfremder Aufwand	€ / Betrieb	3.807	5.147	5.099
Unternehmensergebnis					
6000	Betriebsergebnis	€ / Betrieb	175.184	504.512	454.238
4000	Betriebliche Erträge	€ / Betrieb	3.702.408	4.234.813	4.295.125
5000	Betriebliche Aufwendungen	€ / Betrieb	3.527.224	3.730.301	3.840.888
7000	Finanzergebnis	€ / Betrieb	-120.231	-153.376	-137.423
7230	dar. Zinsaufwand	€ / Betrieb	146.788	142.650	121.553
7600	Außerordentliches Ergebnis	€ / Betrieb	696	-388	-1.292
7800	Steuern vom Einkommen u. Ertrag	€ / Betrieb	6.331	23.419	34.021
7900	Sonstige Steuern	€ / Betrieb	6.375	8.853	8.578
7910	Unternehmensertrag	€ / Betrieb	3.730.230	4.250.299	4.313.596
7920	Unternehmensaufwand vor Steuern	€ / Betrieb	3.680.956	3.908.404	4.006.651
Rentabilität					
9000	Gewinn/Jahresübersch. vor Steuern	€ / Betrieb	49.274	341.895	306.944
9000	Gewinn/Jahresübersch. vor Steuern	€ / ha LF	195	1.323	1.186
9004	Ordentliches Ergebnis	€ / Betrieb	-9.459	360.090	309.450
9004	Ordentliches Ergebnis	€ / ha LF	-37	1.394	1.196
9006	Gewinn + Personalaufwand (ohne BUV)	€ / AK	27.079	45.475	44.234
9007	Ordentliches Ergeb. + Personalaufw. (o. BUV)	€ / AK	23.413	46.596	44.385
9008	Ordentliches Ergeb. + Personalaufw. (o. BUV)	€ / Betrieb	375.093	756.434	734.375
9071	Betriebseinkommen	€ / Betrieb	557.699	938.038	893.871
9073	Relative Faktorentlohnung	%	90,7	148,7	139,1
9103	Ordentliche Rentabilitätsrate	%	-0,3	8,5	7,2
9120	Gesamtkapitalrentabilität	%	2,3	8,7	7,1
9131	Eigenkapitalrent. (ohne Boden)	%	0,0	39,4	30,7
Liquidität / Stabilität					
9601	Liquidität 1. Grades	%	25	35	41
9221	Cash flow I	€ / Betrieb	321.392	589.904	571.848
9223	Cash flow III (zur Neufinanzierung verfügbar)	€ / Betrieb	96.948	312.952	-92.174
9240	Kapitaldienst	€ / Betrieb	368.884	417.560	783.726
9231	Langfristige Kapitaldienstgrenze	€ / Betrieb	138.605	450.545	363.131
9232	Mittelfristige Kapitaldienstgrenze	€ / Betrieb	239.023	561.644	479.362
9233	Kurzfristige Kapitaldienstgrenze	€ / Betrieb	426.008	748.481	674.552
9241	Ausschöpf. d. langfr. Kapitaldienstgr.	%	266	93	216
9242	Ausschöpf. d. mittelfr. Kapitaldienstgr.	%	154	74	163
9243	Ausschöpf. d. kurzfr. Kapitaldienstgr.	%	87	56	116
9270	Eigenkapitalquote	%	22	25	27
9230	Eigenkapitalveränderung	€ / Betrieb	28.751	193.648	145.065
9239	Bereinigte Eigenkapitalveränderung	€ / Betrieb	-5.346	310.500	244.002
9238	Bereinigte Eigenkapitalveränderung	€ / AK	-334	19.127	14.747

**Veredlungsbetriebe in ausgewählten Bundesländern
Spezialisierte Schweineaufzuchtbetriebe (BWA 511)
Identische Betriebe von 2011/12 bis 2013/14**

Blatt 5 von 5

Kenn- zahl	Bezeichnung	Maß- einheit	2011/2012	2012/2013	2013/2014
0001	Betriebe	Anzahl	29	29	29
1	Umsatzerlöse Ferkel	€ / Betrieb	1.788.105,93	2.577.923,14	2.672.524,26
2	Umsatzerlöse Läufer	€ / Betrieb	1.174.658,74	1.096.005,49	1.059.957,72
3	Umsatzerlöse Mastschweine	€ / Betrieb	338.612,03	330.406,03	365.080,11
4	Umsatzerlöse Sauen	€ / Betrieb	271.447,57	344.281,89	329.571,28
5	Umsatzerlöse Legehennenhaltung	€ / Betrieb			
6	Umsatzerlöse Mastgeflügelhaltung	€ / Betrieb			
7	Verkaufte Ferkel bis 25 kg	Stück / Betrieb	40.267,48	49.489,11	52.340,37
8	Bestand Läufer	Stück / Betrieb	1.043,23	1.282,42	650,19
9	Bestand Läufer	VE / Betrieb	62,59	76,95	39,01
10	Verkaufte Läufer	Stück / Betrieb	23.310,29	20.214,64	17.609,08
11	Bestand Mastschweine	Stück / Betrieb	807,93	702,07	606,03
12	Bestand Mastschweine	VE / Betrieb	396,36	351,32	355,16
13	Verkaufte Mastschweine	Stück / Betrieb	2.477,26	2.195,76	2.219,75
14	Verkaufte Jungsauen	Stück / Betrieb	799,47	1.069,06	760,29
15	Bestand Zuchtsauen	Stück / Betrieb	1.927,17	2.004,19	2.026,59
16	Bestand Zuchtsauen	VE / Betrieb	635,97	661,38	668,78
17	Bestand Legehennen	Stück / Betrieb			
18	Bestand Legehennen	VE / Betrieb			
19	Bestand Mastgeflügel	Stück / Betrieb			
20	Bestand Mastgeflügel	VE / Betrieb			
21	Bestand Geflügel	VE / Betrieb			
22	Bestand Geflügel (Stuttgarter Programm)	VE / Betrieb			
23	Eier je Henne	Stück / Henne			
24	Eierpreis	€ / 100 Eier			
25	Ferkelpreis 1	€ / Tier	34,55	41,22	39,76
26	Ferkelpreis 2	€ / Tier	50,55	59,57	60,28
27	Läuferpreis	€ / Tier	50,39	59,15	60,19
28	Mastschweinpreis	€ / Tier	136,69	150,47	154,19
29	Bestand Schweine je Betrieb	Stück / Betrieb	12.697,33	12.585,00	12.255,98

**Veredlungsbetriebe in ausgewählten Bundesländern
Spezialisierte Schweinemastbetriebe (BWA 512)
Identische Betriebe von 2011/12 bis 2013/14**

Blatt 1 von 5

Kennzahl	Bezeichnung	Maßeinheit	2011/2012	2012/2013	2013/2014
0001	Betriebe	Anzahl	22	22	22
Faktorausstattung					
1006	Wirtschaftliche Betriebsgröße	€/ ha LF	5.992	5.836	5.691
1030	Landw. genutzte Fläche (LF)	ha / Betrieb	371,6	366,2	365,7
1033	dar. zugepachtete LF (Netto)	ha / Betrieb	250,4	238,0	231,0
1150	Ackerfläche	% LF	90,9	91,8	91,7
1160	Dauergrünland	% LF	8,7	7,5	7,8
1056	Ertragsmesszahl	EMZ / a	29	30	29
1110	Arbeitskräfte insgesamt	AK / Betrieb	11,26	11,40	11,44
1114	AK-Besatz	AK / 100 ha LF	3,03	3,11	3,13
Produktionsstruktur					
1151	Ackerfläche (Anfang des Jahres)	ha AF / Betrieb	336,9	334,6	335,5
1210	dar. Getreide (ohne Körnermais)	ha / Betrieb	155,0	188,8	187,9
1230	dar. Ölfrüchte, Hülsenfr., Faserpflanzen	ha / Betrieb	81,9	64,3	57,2
1237	dar. Winterraps	ha / Betrieb	72,3	54,1	47,7
1240	dar. Kartoffeln	ha / Betrieb	2,6	2,7	2,1
1250	dar. Zuckerrüben	ha / Betrieb	1,7	3,2	2,8
1271	dar. Silomais	ha / Betrieb	30,7	29,0	25,9
1275	dar. sonst. Ackerfutter	ha / Betrieb	22,3	21,8	16,8
1284	dar. nachwachs. Rohstoffe / Energiepflanzen	ha / Betrieb	0,0	0,0	0,0
1300	Viehbesatz	VE / 100 ha LF	604,6	589,0	572,0
1330	dar. Rinder	Stück / Betrieb	53,2	46,6	43,8
1335	dar. Milchkühe	Stück / Betrieb	0,0	0,0	0,0
1336	dar. Mutter- und Ammenkühe	Stück / Betrieb	13,4	12,1	10,6
1339	dar. Jung- und Mastvieh	Stück / Betrieb	35,2	30,9	29,9
1350	dar. Schweine	Stück / Betrieb	7.990,0	7.665,6	7.610,6
1351	dar. Mastschweine und Läufer	Stück / Betrieb	6.862,2	6.614,6	6.318,5
1352	dar. Zuchtsauen	Stück / Betrieb	20,0	18,2	3,6
1340	dar. Schafe	Stück / Betrieb	3,4	3,6	3,7
1320	dar. Pferde	Stück / Betrieb	0,0	0,0	0,0
1391	Rauhfuttermittelverzehrer	GV / Betrieb	34,3	29,6	28,1
Erträge, Leistungen, Preise					
1411	Getreide (ohne Körnermais)	dt / ha	47	47	56
1420	dar. Weizen	dt / ha	70	64	83
1426	dar. Wintergerste	dt / ha	53	51	66
1427	dar. Sommergerste	dt / ha	56	71	49
1433	dar. Roggen	dt / ha	26	35	41
1434	dar. Triticale	dt / ha	31	49	48
1465	Raps	dt / ha	19	28	37
1472	Kartoffeln	dt / ha	351	267	250
1473	Zuckerrüben	dt / ha	776	651	584
1631	Milchleistung (4 % Fett)	kg / Kuh			
1632	Milchleistung (nat. Fettgehalt)	kg / Kuh			
1612	Lebend geborene Ferkel	Ferkel / Sau	30	31	28
1511	Getreideerlös insges.(netto; o. Körnermais)	€/ dt	15,74	20,91	16,98
1520	Weizenerlös (netto)	€/ dt	16,93	25,46	19,39
1526	Wintergersteerlös (netto)	€/ dt	16,75	19,33	17,84
1527	Sommergersteerlös (netto)	€/ dt	11,25	11,50	12,97
1533	Roggenerlös (netto)	€/ dt	14,93	18,97	13,87
1534	Triticaleerlös (netto)	€/ dt	10,97	14,32	14,06
1565	Rapselerlös (netto)	€/ dt	40,98	45,75	39,77
1572	Kartoffelerlös (netto)	€/ dt	5,37	5,79	13,82
1573	Zuckerrübenerlös (netto)	€/ dt	4,20	4,40	5,36
1731	Milcherlös (netto bei 4 % Fett)	€/ dt			
1732	Milcherlös (netto bei nat. Fettgehalt)	€/ dt			

**Veredlungsbetriebe in ausgewählten Bundesländern
Spezialisierte Schweinemastbetriebe (BWA 512)
Identische Betriebe von 2011/12 bis 2013/14**

Blatt 2 von 5

Kenn- zahl	Bezeichnung	Maß- einheit	2011/2012	2012/2013	2013/2014
0001	Betriebe	Anzahl	22	22	22
Bilanz					
2000	Summe Aktiva (Bilanzvermögen)	€ / Betrieb	4.413.565	4.470.666	4.538.794
2000	Summe Aktiva (Bilanzvermögen)	€ / ha LF	11.879	12.207	12.411
2100	Sachanlagen gesamt	€ / Betrieb	2.153.747	2.264.756	2.316.629
2111	dar. Boden	€ / Betrieb	682.574	762.623	835.911
2115	dar. Gebäude, baul. Anlagen	€ / Betrieb	764.643	743.181	709.430
2120	dar. techn. Anlagen u. Maschinen	€ / Betrieb	548.895	591.149	586.258
2130	dar. andere Anlagen insges.	€ / Betrieb	66.270	112.062	123.730
2160	dar. Anlagen im Bau, Anzahlungen	€ / Betrieb	91.365	55.741	61.300
2200	Finanzanlagen	€ / Betrieb	124.918	168.779	177.549
2211	dar. Anteile an verbund. Untern.	€ / Betrieb	22.579	22.579	27.624
2213	dar. Beteiligungen	€ / Betrieb	35.085	35.074	29.726
2300	Tiervermögen	€ / Betrieb	549.622	538.735	527.974
2320	dar. Rinder	€ / Betrieb	24.262	19.888	20.699
2330	dar. Schweine	€ / Betrieb	525.237	518.712	507.144
2400	Umlaufvermögen (ohne Tiere)	€ / Betrieb	1.569.602	1.474.013	1.494.461
2410	dav. Vorräte	€ / Betrieb	411.778	358.843	387.149
2412	dar. Feldinventar	€ / Betrieb	87.936	82.293	87.717
2420	dav. Finanzumlaufvermögen	€ / Betrieb	1.157.824	1.115.170	1.107.312
2431	dar. Forderungen aus Lief. u. Leist.	€ / Betrieb	315.643	226.715	225.868
2450	dar. Bank, Kasse	€ / Betrieb	405.964	468.802	453.489
9041	Eigenkapital (+ 50% Sonderposten)	€ / Betrieb	2.213.016	2.317.676	2.364.652
3600	dar. Geschäftsguth., gez. Kapital	€ / Betrieb	100.454	100.498	100.389
3140	Sonderposten gesamt	€ / Betrieb	231.157	205.093	185.256
3400	Rückstellungen	€ / Betrieb	43.488	55.094	48.541
3500	Verbindlichkeiten	€ / Betrieb	1.957.360	1.906.628	1.950.551
3510	dar. geg. Kreditinstituten	€ / Betrieb	1.134.568	1.092.810	1.122.542
3521	dar. aus Lieferungen u. Leistungen	€ / Betrieb	277.881	284.750	272.672
9280	Anlagenintensität	%	42	45	44
9281	Veralterungsgrad abnutzb. Anlagenverm.	%	39	38	36
9292	Fremdkapitaldeckung II	%	131	135	135
Investitionen, Finanzierung					
8300	Bruttoinvestitionen	€ / Betrieb	411.622	366.703	378.149
8231	Zugang Boden	€ / Betrieb	32.613	79.854	72.445
8232	Zugang Wirtschaftsgeb.u.baul. Anl.	€ / Betrieb	59.660	68.532	59.595
8251	Zugang Anlagen im Bau, Anzahlung	€ / Betrieb	91.528	76.687	77.169
8241	Zugang techn. Anlagen u. Masch.	€ / Betrieb	119.768	89.096	92.102
2800	Veränderung Tiervermögen	€ / Betrieb	-17.901	-20.939	-10.761
8400	Nettoinvestitionen	€ / Betrieb	129.303	98.758	93.696
8401	Nettoinvestitionen	€ / AK	11.479	8.661	8.188
8404	Veränderung Sachanlageverm. (o. Boden)	%	3	2	-1
9314	Nettoverbindlichkeiten	€ / Betrieb	799.536	791.458	843.239
9315	Veränd. Nettoverbindlichkeiten	€ / Betrieb	59.486	-8.999	52.541
9317	Tilg.lang- u.mittelfr.Verbindlk.geg.Kreditinst.	€ / Betrieb	155.364	99.728	103.649
9318	Tilg.von Verbindlk.ges.(incl.Verm.auseinand.)	€ / Betrieb	224.141	146.613	158.826
9319	dar. Tilgung v.Altschuld.u.Verm.auseinand.	€ / Betrieb	0	0	0
2920	Veränd. Finanzumlaufvermögen	€ / Betrieb	110.102	-36.432	-8.616
3822	Veränderung Sonder-AfA	€ / Betrieb	-170	-26.040	-87

**Veredlungsbetriebe in ausgewählten Bundesländern
Spezialisierte Schweinemastbetriebe (BWA 512)
Identische Betriebe von 2011/12 bis 2013/14**

Blatt 3 von 5

Kennzahl	Bezeichnung	Maßeinheit	2011/2012	2012/2013	2013/2014
0001	Betriebe	Anzahl	22	22	22
Gewinn- und Verlustrechnung					
Ertrag					
4010	Umsatzerlöse	€ / Betrieb	4.158.319	4.439.134	4.297.136
4100	dar. landwirtschaftl. Pflanzenprod.	€ / Betrieb	185.550	255.558	206.173
4112	dar. Getreide (ohne Körnermais)	€ / Betrieb	69.159	114.475	105.991
4120	dar. Ölfr., Hülsenfr., Faserpfl.	€ / Betrieb	67.826	74.685	71.910
4130	dar. Kartoffeln	€ / Betrieb	3.765	5.392	2.611
4140	dar. Zuckerrüben	€ / Betrieb	9.230	9.269	8.789
4173	dar. nachwachs. Rohstoffe / Energiepfl.	€ / Betrieb	0	0	0
4200	dar. Tierproduktion	€ / Betrieb	3.383.602	3.451.978	3.396.987
4220	dar. Rinder	€ / Betrieb	24.980	29.059	19.028
4230	dar. Milch	€ / Betrieb	0	0	0
4240	dar. Schweine	€ / Betrieb	3.356.274	3.420.443	3.375.542
4260	dar. Geflügel, Eier	€ / Betrieb	773	581	284
4300	dar. Obst, Weinbau	€ / Betrieb	0	0	0
4360	dar. Nebenbetr., Handel, Dienstleist.	€ / Betrieb	590.417	732.909	695.559
4368	dar. Lohnarbeit, Masch.miete	€ / Betrieb	37.859	34.008	32.435
4400	Bestandsveränderungen	€ / Betrieb	-15.253	-29.392	14.078
4500	Sonst. betr. Erträge	€ / Betrieb	293.774	369.952	377.713
4510	dar. Zulagen u. Zuschüsse	€ / Betrieb	162.810	172.462	161.352
4660	dar. betriebsbezogene Zahlungen	€ / Betrieb	122.037	122.887	124.076
4670	dar. entkoppelte Betriebsprämie	€ / Betrieb	106.263	108.117	103.527
4680	dar. Ausgleichszulage	€ / Betrieb	7.006	5.714	5.297
4690	dar. für umweltger. Agrarprod.	€ / Betrieb	8.310	8.319	9.686
4698	dar. sonstige Zuschüsse	€ / Betrieb	423	702	626
4600	dar. produktbezogene Zahlungen	€ / Betrieb	3.372	3.535	2.514
4610	dar. Beihilfen pflanzl. Prod.	€ / Betrieb	1.275	910	0
4640	dar. Prämien Tierprod.	€ / Betrieb	2.097	2.626	2.514
4520	dar. aufwandsbezogene Zahlungen	€ / Betrieb	37.402	46.040	34.762
4560	dar. Agrardieselerstattung	€ / Betrieb	8.185	8.936	9.214
4550	dar. Investitionszuschüsse	€ / Betrieb	11.860	19.749	8.530
4722	dar. Mieten u. Pachten	€ / Betrieb	41.400	41.316	45.897
4725	dar. zeitraumzugehörige Ust.	€ / Betrieb	0	0	0
4900	dar. zeitraumfremde Erträge	€ / Betrieb	23.971	15.484	16.485
Aufwand					
5100	Materialaufwand	€ / Betrieb	3.487.282	3.809.300	3.727.225
5110	dar. Pflanzenproduktion	€ / Betrieb	139.861	144.994	134.385
5111	dar. Saat- u. Pflanzgut	€ / Betrieb	29.066	25.725	21.344
5112	dar. Düngemittel	€ / Betrieb	36.559	43.233	40.995
5113	dar. Pflanzenschutz	€ / Betrieb	37.394	37.536	40.503
5210	dar. Tierproduktion	€ / Betrieb	2.801.585	3.101.896	3.032.458
5211	dar. Tierzukauf	€ / Betrieb	1.375.784	1.462.797	1.428.480
5280	dar. Futtermittelzukauf	€ / Betrieb	1.318.003	1.526.752	1.494.282
5292	dar. Tierarzt	€ / Betrieb	60.611	62.371	62.468
5293	dar. Besamung	€ / Betrieb	730	736	1.077
5294	dar. sonst. bezogene Leist. Tierprod.	€ / Betrieb	37.183	38.584	37.745
5330	dar. Nebenbetr., Handel, Dienstleist.	€ / Betrieb	301.816	301.219	298.837
5350	dar. sonst. Materialaufwand	€ / Betrieb	251.513	262.056	274.636
5352	dar. Heizmat., Strom	€ / Betrieb	108.139	113.909	117.372
5354	dar. Wasser, Abwasser	€ / Betrieb	8.910	9.931	12.453
5355	dar. Treib- u. Schmierstoffe	€ / Betrieb	48.847	50.851	50.669
5357	dar. Lohnarbeit, Masch.miete	€ / Betrieb	61.500	62.742	67.379

**Veredlungsbetriebe in ausgewählten Bundesländern
Spezialisierte Schweinemastbetriebe (BWA 512)
Identische Betriebe von 2011/12 bis 2013/14**

Blatt 4 von 5

Kenn- zahl	Bezeichnung	Maß- einheit	2011/2012	2012/2013	2013/2014
0001	Betriebe	Anzahl	22	22	22
Aufwand					
5500	Personalaufwand (ohne BUV)	€ / Betrieb	302.467	315.388	320.646
5501	Personalaufwand (ohne BUV)	€ / AK	26.852	27.660	28.022
5600	Betriebswirtschaftliche AfA	€ / Betrieb	179.510	190.328	191.785
5636	dar. Wirtschaftsgeb. u. baul. Anl.	€ / Betrieb	66.132	66.517	64.264
5642	dar. Maschinen u. Geräte	€ / Betrieb	32.178	33.309	35.857
5641	dar. Betriebsvorrichtungen	€ / Betrieb	63.474	69.902	69.918
5700	Sonst. betriebl. Aufwand	€ / Betrieb	334.865	320.111	324.743
5710	dar. Unterhaltung	€ / Betrieb	146.285	119.851	106.006
5715	dar. Gebäude u. baul. Anlagen	€ / Betrieb	62.779	26.500	21.350
5720	dar. techn. Anl., Masch., Fuhrp.	€ / Betrieb	83.504	93.305	84.656
5730	dar. Betriebsversicherung	€ / Betrieb	40.193	39.989	44.706
5731	dar. betriebliche Unfallversicherung	€ / Betrieb	7.215	11.076	12.316
5742	dar. Pachten	€ / Betrieb	33.657	34.358	36.151
5765	Pachtpreis / ha Pachtfläche	€ / ha	111	118	128
5764	dar. zeitraumzugehörige Vorsteuer	€ / Betrieb	0	0	0
5770	dar. zeitraumfremder Aufwand	€ / Betrieb	15.968	25.925	33.024
Unternehmensergebnis					
6000	Betriebsergebnis	€ / Betrieb	132.717	149.143	124.653
4000	Betriebliche Erträge	€ / Betrieb	4.436.841	4.784.270	4.689.053
5000	Betriebliche Aufwendungen	€ / Betrieb	4.304.124	4.635.127	4.564.400
7000	Finanzergebnis	€ / Betrieb	-42.119	-19.800	-23.689
7230	dar. Zinsaufwand	€ / Betrieb	69.404	69.983	64.164
7600	Außerordentliches Ergebnis	€ / Betrieb	132	-168	651
7800	Steuern vom Einkommen u. Ertrag	€ / Betrieb	6.531	23.224	27.044
7900	Sonstige Steuern	€ / Betrieb	6.747	5.931	7.047
7910	Unternehmensertrag	€ / Betrieb	4.488.135	4.834.669	4.734.183
7920	Unternehmensaufwand vor Steuern	€ / Betrieb	4.404.151	4.711.425	4.639.616
Rentabilität					
9000	Gewinn/Jahresübersch. vor Steuern	€ / Betrieb	83.984	123.244	94.567
9000	Gewinn/Jahresübersch. vor Steuern	€ / ha LF	226	337	259
9004	Ordentliches Ergebnis	€ / Betrieb	82.870	95.114	102.190
9004	Ordentliches Ergebnis	€ / ha LF	223	260	279
9006	Gewinn + Personalaufwand (ohne BUV)	€ / AK	34.308	38.469	36.286
9007	Ordentliches Ergeb. + Personalaufw. (o. BUV)	€ / AK	34.209	36.002	36.952
9008	Ordentliches Ergeb. + Personalaufw. (o. BUV)	€ / Betrieb	385.337	410.502	422.837
9071	Betriebseinkommen	€ / Betrieb	507.096	526.025	534.111
9073	Relative Faktorentlohnung	%	102,0	103,7	104,5
9103	Ordentliche Rentabilitätsrate	%	1,9	2,0	2,2
9120	Gesamtkapitalrentabilität	%	3,4	3,7	3,6
9131	Eigenkapitalrent. (ohne Boden)	%	4,3	4,9	5,2
Liquidität / Stabilität					
9601	Liquidität 1. Grades	%	60	84	77
9221	Cash flow I	€ / Betrieb	234.309	330.710	233.971
9223	Cash flow III (zur Neufinanzierung verfügbar)	€ / Betrieb	10.168	184.097	75.145
9240	Kapitaldienst	€ / Betrieb	291.780	215.146	221.773
9231	Langfristige Kapitaldienstgrenze	€ / Betrieb	136.601	164.522	145.892
9232	Mittelfristige Kapitaldienstgrenze	€ / Betrieb	203.405	231.735	210.827
9233	Kurzfristige Kapitaldienstgrenze	€ / Betrieb	316.111	354.850	337.678
9241	Ausschöpf. d. langfr. Kapitaldienstgr.	%	214	131	152
9242	Ausschöpf. d. mittelfr. Kapitaldienstgr.	%	143	93	105
9243	Ausschöpf. d. kurzfr. Kapitaldienstgr.	%	92	61	66
9270	Eigenkapitalquote	%	50	52	52
9230	Eigenkapitalveränderung	€ / Betrieb	60.329	112.767	46.973
9239	Bereinigte Eigenkapitalveränderung	€ / Betrieb	68.962	95.989	82.945
9238	Bereinigte Eigenkapitalveränderung	€ / AK	6.122	8.418	7.249

**Veredlungsbetriebe in ausgewählten Bundesländern
Spezialisierte Schweinemastbetriebe (BWA 512)
Identische Betriebe von 2011/12 bis 2013/14**

Blatt 5 von 5

Kenn- zahl	Bezeichnung	Maß- einheit	2011/2012	2012/2013	2013/2014
0001	Betriebe	Anzahl	22	22	22
1	Umsatzerlöse Ferkel	€ / Betrieb	190.357,02	212.594,47	474.629,88
2	Umsatzerlöse Läufer	€ / Betrieb	614.070,94	706.974,39	484.066,59
3	Umsatzerlöse Mastschweine	€ / Betrieb	3.227.232,00	3.072.171,37	3.150.367,45
4	Umsatzerlöse Sauen	€ / Betrieb	186.378,43	259.582,60	200.123,29
5	Umsatzerlöse Legehennenhaltung	€ / Betrieb			
6	Umsatzerlöse Mastgeflügelhaltung	€ / Betrieb	17.004,23	12.776,30	6.238,89
7	Verkaufte Ferkel bis 25 kg	Stück / Betrieb	4.959,40	4.970,90	10.400,80
8	Bestand Läufer	Stück / Betrieb	2.585,10	2.676,23	2.537,80
9	Bestand Läufer	VE / Betrieb	155,11	160,57	152,27
10	Verkaufte Läufer	Stück / Betrieb	12.433,82	11.203,27	7.372,45
11	Bestand Mastschweine	Stück / Betrieb	5.092,59	4.733,60	4.539,47
12	Bestand Mastschweine	VE / Betrieb	3.695,54	3.258,25	3.285,99
13	Verkaufte Mastschweine	Stück / Betrieb	23.097,15	20.364,05	20.537,45
14	Verkaufte Jungsauen	Stück / Betrieb	2.755,00	2.976,00	2.699,00
15	Bestand Zuchtsauen	Stück / Betrieb	439,00	400,00	80,00
16	Bestand Zuchtsauen	VE / Betrieb	144,87	132,00	26,40
17	Bestand Legehennen	Stück / Betrieb			
18	Bestand Legehennen	VE / Betrieb			
19	Bestand Mastgeflügel	Stück / Betrieb	275,00	154,00	35,00
20	Bestand Mastgeflügel	VE / Betrieb	4,13	2,31	0,53
21	Bestand Geflügel	VE / Betrieb	4,13	2,31	0,53
22	Bestand Geflügel (Stuttgarter Programm)	VE / Betrieb	3,26	2,03	1,06
23	Eier je Henne	Stück / Henne			
24	Eierpreis	€ / 100 Eier			
25	Ferkelpreis 1	€ / Tier	37,03	22,27	39,00
26	Ferkelpreis 2	€ / Tier	41,36	42,98	50,29
27	Läuferpreis	€ / Tier	49,39	63,10	65,66
28	Mastschweinpreis	€ / Tier	139,72	150,86	153,40
29	Bestand Schweine je Betrieb	Stück / Betrieb	7.990,03	7.665,59	7.610,62

**Veredlungsbetriebe in ausgewählten Bundesländern
Schweineaufzucht- und mastverbundbetriebe (BWA 513)
Identische Betriebe von 2011/12 bis 2013/14**

Blatt 1 von 5

Kennzahl	Bezeichnung	Maßeinheit	2011/2012	2012/2013	2013/2014
0001	Betriebe	Anzahl	14	14	14
Faktorausstattung					
1006	Wirtschaftliche Betriebsgröße	€/ ha LF	8.705	8.789	7.879
1030	Landw. genutzte Fläche (LF)	ha / Betrieb	355,3	351,5	361,1
1033	dar. zugepachtete LF (Netto)	ha / Betrieb	291,4	282,7	291,2
1150	Ackerfläche	% LF	89,6	89,5	88,8
1160	Dauergrünland	% LF	10,4	10,5	11,2
1056	Ertragsmesszahl	EMZ / a	30	30	29
1110	Arbeitskräfte insgesamt	AK / Betrieb	16,14	16,64	17,42
1114	AK-Besatz	AK / 100 ha LF	4,54	4,74	4,82
Produktionsstruktur					
1151	Ackerfläche (Anfang des Jahres)	ha AF / Betrieb	319,9	320,3	314,4
1210	dar. Getreide (ohne Körnermais)	ha / Betrieb	168,2	178,8	177,8
1230	dar. Ölfrüchte, Hülsenfr., Faserpflanzen	ha / Betrieb	43,5	45,0	41,8
1237	dar. Winterraps	ha / Betrieb	41,5	36,0	34,9
1240	dar. Kartoffeln	ha / Betrieb	0,6	0,0	0,1
1250	dar. Zuckerrüben	ha / Betrieb	1,2	1,1	0,8
1271	dar. Silomais	ha / Betrieb	30,6	44,7	33,0
1275	dar. sonst. Ackerfutter	ha / Betrieb	18,9	16,8	20,4
1284	dar. nachwachs. Rohstoffe / Energiepflanzen	ha / Betrieb	34,6	17,6	22,4
1300	Viehbesatz	VE / 100 ha LF	911,6	930,1	797,3
1330	dar. Rinder	Stück / Betrieb	81,0	73,7	69,9
1335	dar. Milchkühe	Stück / Betrieb	24,3	24,1	23,9
1336	dar. Mutter- und Ammenkühe	Stück / Betrieb	18,9	16,1	14,3
1339	dar. Jung- und Mastvieh	Stück / Betrieb	28,4	24,7	24,1
1350	dar. Schweine	Stück / Betrieb	14.954,9	15.069,1	13.450,8
1351	dar. Mastschweine und Läufer	Stück / Betrieb	6.038,1	6.194,4	5.150,9
1352	dar. Zuchtsauen	Stück / Betrieb	944,3	949,0	966,3
1340	dar. Schafe	Stück / Betrieb	6,2	6,0	4,4
1320	dar. Pferde	Stück / Betrieb	0,0	0,0	0,0
1391	Rauhfuttermittelverzehrer	GV / Betrieb	63,3	58,6	55,7
Erträge, Leistungen, Preise					
1411	Getreide (ohne Körnermais)	dt / ha	41	44	55
1420	dar. Weizen	dt / ha	55	58	62
1426	dar. Wintergerste	dt / ha	48	39	57
1427	dar. Sommergerste	dt / ha	39	51	
1433	dar. Roggen	dt / ha	31	42	50
1434	dar. Triticale	dt / ha	36	44	58
1465	Raps	dt / ha	18	27	43
1472	Kartoffeln	dt / ha	301		114
1473	Zuckerrüben	dt / ha	793	667	716
1631	Milchleistung (4 % Fett)	kg / Kuh	11.173	11.322	11.037
1632	Milchleistung (nat. Fettgehalt)	kg / Kuh	10.954	11.294	11.206
1612	Lebend geborene Ferkel	Ferkel / Sau	29	28	28
1511	Getreideerlös insges.(netto; o. Körnermais)	€/ dt	17,94	20,40	16,75
1520	Weizenerlös (netto)	€/ dt	18,71	22,78	18,99
1526	Wintergersteerlös (netto)	€/ dt	17,36	20,13	16,71
1527	Sommergersteerlös (netto)	€/ dt			
1533	Roggenerlös (netto)	€/ dt	17,16	20,00	14,85
1534	Triticaleerlös (netto)	€/ dt	21,52	18,71	15,19
1565	Rapselerlös (netto)	€/ dt	42,82	45,87	37,76
1572	Kartoffelerlös (netto)	€/ dt	6,95		
1573	Zuckerrübenerlös (netto)	€/ dt	4,11	5,75	5,25
1731	Milcherlös (netto bei 4 % Fett)	€/ dt	33,19	30,99	38,26
1732	Milcherlös (netto bei nat. Fettgehalt)	€/ dt	33,85	31,07	37,69

**Veredlungsbetriebe in ausgewählten Bundesländern
Schweineaufzucht- und mastverbundbetriebe (BWA 513)
Identische Betriebe von 2011/12 bis 2013/14**

Blatt 2 von 5

Kenn- zahl	Bezeichnung	Maß- einheit	2011/2012	2012/2013	2013/2014
0001	Betriebe	Anzahl	14	14	14
Bilanz					
2000	Summe Aktiva (Bilanzvermögen)	€ / Betrieb	5.010.632	4.859.138	5.467.660
2000	Summe Aktiva (Bilanzvermögen)	€ / ha LF	14.102	13.825	15.144
2100	Sachanlagen gesamt	€ / Betrieb	2.288.127	2.348.032	2.581.422
2111	dar. Boden	€ / Betrieb	438.973	498.399	513.174
2115	dar. Gebäude, baul. Anlagen	€ / Betrieb	1.030.921	1.112.597	1.179.325
2120	dar. techn. Anlagen u. Maschinen	€ / Betrieb	571.571	541.106	588.797
2130	dar. andere Anlagen insges.	€ / Betrieb	129.015	128.148	134.770
2160	dar. Anlagen im Bau, Anzahlungen	€ / Betrieb	117.465	67.633	165.242
2200	Finanzanlagen	€ / Betrieb	65.150	66.718	64.209
2211	dar. Anteile an verbund. Untern.	€ / Betrieb	17.633	17.633	17.633
2213	dar. Beteiligungen	€ / Betrieb	11.987	11.987	11.987
2300	Tiervermögen	€ / Betrieb	848.145	819.337	820.591
2320	dar. Rinder	€ / Betrieb	38.299	35.889	35.624
2330	dar. Schweine	€ / Betrieb	809.558	783.220	784.757
2400	Umlaufvermögen (ohne Tiere)	€ / Betrieb	1.755.493	1.573.774	1.934.404
2410	dav. Vorräte	€ / Betrieb	415.210	515.029	476.153
2412	dar. Feldinventar	€ / Betrieb	72.665	70.300	70.335
2420	dav. Finanzumlaufvermögen	€ / Betrieb	1.340.283	1.058.745	1.458.251
2431	dar. Forderungen aus Lief. u. Leist.	€ / Betrieb	294.082	303.021	376.830
2450	dar. Bank, Kasse	€ / Betrieb	186.811	214.192	296.210
9041	Eigenkapital (+ 50% Sonderposten)	€ / Betrieb	1.556.063	1.669.227	1.746.605
3600	dar. Geschäftsguth., gez. Kapital	€ / Betrieb	138.115	138.474	138.597
3140	Sonderposten gesamt	€ / Betrieb	221.036	212.955	192.612
3400	Rückstellungen	€ / Betrieb	69.206	104.628	199.237
3500	Verbindlichkeiten	€ / Betrieb	3.187.610	2.904.814	3.354.218
3510	dar. geg. Kreditinstituten	€ / Betrieb	1.004.245	931.580	1.210.210
3521	dar. aus Lieferungen u. Leistungen	€ / Betrieb	838.087	485.708	610.261
9280	Anlagenintensität	%	43	45	44
9281	Veralterungsgrad abnutzb. Anlagenverm.	%	39	38	41
9292	Fremdkapitaldeckung II	%	99	100	97
Investitionen, Finanzierung					
8300	Bruttoinvestitionen	€ / Betrieb	356.140	378.149	454.886
8231	Zugang Boden	€ / Betrieb	17.188	59.586	14.657
8232	Zugang Wirtschaftsgeb.u.baul. Anl.	€ / Betrieb	19.821	40.921	86.999
8251	Zugang Anlagen im Bau, Anzahlung	€ / Betrieb	115.993	111.261	225.531
8241	Zugang techn. Anlagen u. Masch.	€ / Betrieb	60.791	65.201	120.876
2800	Veränderung Tiervermögen	€ / Betrieb	41.969	-28.796	2.125
8400	Nettoinvestitionen	€ / Betrieb	97.145	134.910	183.964
8401	Nettoinvestitionen	€ / AK	6.018	8.105	10.562
8404	Veränderung Sachanlageverm. (o. Boden)	%	-2	0	12
9314	Nettoverbindlichkeiten	€ / Betrieb	1.847.327	1.846.069	1.895.967
9315	Veränd. Nettoverbindlichkeiten	€ / Betrieb	151.728	-1.268	48.033
9317	Tilg.lang- u.mittelfr.Verbindlk.geg.Kreditinst.	€ / Betrieb	113.465	90.399	97.460
9318	Tilg.von Verbindlk.ges.(incl.Verm.auseinand.)	€ / Betrieb	129.948	119.029	123.734
9319	dar. Tilgung v.Altschuld.u.Verm.auseinand.	€ / Betrieb	794	794	794
2920	Veränd. Finanzumlaufvermögen	€ / Betrieb	-1.522	-275.492	408.723
3822	Veränderung Sonder-AfA	€ / Betrieb	-89	-88	-4.180

**Veredlungsbetriebe in ausgewählten Bundesländern
Schweineaufzucht- und mastverbundbetriebe (BWA 513)
Identische Betriebe von 2011/12 bis 2013/14**

Blatt 3 von 5

Kenn- zahl	Bezeichnung	Maß- einheit	2011/2012	2012/2013	2013/2014
0001	Betriebe	Anzahl	14	14	14
Gewinn- und Verlustrechnung					
Ertrag					
4010	Umsatzerlöse	€ / Betrieb	4.215.232	4.766.369	4.792.717
4100	dar. landwirtschaftl. Pflanzenprod.	€ / Betrieb	137.134	190.319	146.245
4112	dar. Getreide (ohne Körnermais)	€ / Betrieb	43.897	65.734	52.634
4120	dar. Ölfr., Hülsenfr., Faserpfl.	€ / Betrieb	33.418	52.035	53.499
4130	dar. Kartoffeln	€ / Betrieb	1.086	0	0
4140	dar. Zuckerrüben	€ / Betrieb	3.757	4.109	3.144
4173	dar. nachwachs. Rohstoffe / Energiepfl.	€ / Betrieb	36.506	39.741	22.955
4200	dar. Tierproduktion	€ / Betrieb	3.556.408	4.101.189	4.097.297
4220	dar. Rinder	€ / Betrieb	25.812	24.344	18.041
4230	dar. Milch	€ / Betrieb	90.053	84.709	101.054
4240	dar. Schweine	€ / Betrieb	3.433.375	3.982.545	3.972.673
4260	dar. Geflügel, Eier	€ / Betrieb	0	0	0
4300	dar. Obst, Weinbau	€ / Betrieb	0	0	0
4360	dar. Nebenbetr., Handel, Dienstleist.	€ / Betrieb	519.845	474.472	547.582
4368	dar. Lohnarbeit, Masch.miete	€ / Betrieb	22.306	16.235	26.531
4400	Bestandsveränderungen	€ / Betrieb	54.383	-37.519	34.308
4500	Sonst. betr. Erträge	€ / Betrieb	241.028	247.916	277.568
4510	dar. Zulagen u. Zuschüsse	€ / Betrieb	135.406	145.384	138.822
4660	dar. betriebsbezogene Zahlungen	€ / Betrieb	123.139	122.955	122.783
4670	dar. entkoppelte Betriebsprämie	€ / Betrieb	105.117	104.882	103.552
4680	dar. Ausgleichszulage	€ / Betrieb	7.021	7.523	7.678
4690	dar. für umweltger. Agrarprod.	€ / Betrieb	9.372	9.664	9.739
4698	dar. sonstige Zuschüsse	€ / Betrieb	1.543	810	1.765
4600	dar. produktbezogene Zahlungen	€ / Betrieb	707	1.242	1.397
4610	dar. Beihilfen pflanzl. Prod.	€ / Betrieb	0	0	0
4640	dar. Prämien Tierprod.	€ / Betrieb	707	1.242	1.397
4520	dar. aufwandsbezogene Zahlungen	€ / Betrieb	11.560	21.188	14.641
4560	dar. Agrardieselerstattung	€ / Betrieb	7.376	7.640	10.262
4550	dar. Investitionszuschüsse	€ / Betrieb	145	10.130	0
4722	dar. Mieten u. Pachten	€ / Betrieb	20.005	20.409	22.691
4725	dar. zeitraumzugehörige Ust.	€ / Betrieb	0	0	0
4900	dar. zeitraumfremde Erträge	€ / Betrieb	9.381	10.230	11.342
Aufwand					
5100	Materialaufwand	€ / Betrieb	3.488.222	3.736.432	3.817.938
5110	dar. Pflanzenproduktion	€ / Betrieb	111.394	119.739	121.528
5111	dar. Saat- u. Pflanzgut	€ / Betrieb	31.672	25.950	36.445
5112	dar. Düngemittel	€ / Betrieb	33.726	45.097	38.123
5113	dar. Pflanzenschutz	€ / Betrieb	28.048	24.205	28.843
5210	dar. Tierproduktion	€ / Betrieb	2.693.609	2.991.226	2.891.018
5211	dar. Tierzukauf	€ / Betrieb	528.232	594.858	629.416
5280	dar. Futtermittelzukauf	€ / Betrieb	1.879.748	2.105.193	1.987.808
5292	dar. Tierarzt	€ / Betrieb	147.203	113.814	136.880
5293	dar. Besamung	€ / Betrieb	25.009	26.426	25.754
5294	dar. sonst. bezogene Leist. Tierprod.	€ / Betrieb	96.778	104.031	79.012
5330	dar. Nebenbetr., Handel, Dienstleist.	€ / Betrieb	380.439	320.290	412.361
5350	dar. sonst. Materialaufwand	€ / Betrieb	304.729	310.089	316.512
5352	dar. Heizmat., Strom	€ / Betrieb	165.124	174.784	185.725
5354	dar. Wasser, Abwasser	€ / Betrieb	8.693	8.701	8.648
5355	dar. Treib- u. Schmierstoffe	€ / Betrieb	48.252	51.054	50.558
5357	dar. Lohnarbeit, Masch.miete	€ / Betrieb	51.103	51.763	48.710

**Veredlungsbetriebe in ausgewählten Bundesländern
Schweineaufzucht- und mastverbundbetriebe (BWA 513)
Identische Betriebe von 2011/12 bis 2013/14**

Blatt 4 von 5

Kenn- zahl	Bezeichnung	Maß- einheit	2011/2012	2012/2013	2013/2014
0001	Betriebe	Anzahl	14	14	14
Aufwand					
5500	Personalaufwand (ohne BUV)	€ / Betrieb	401.631	422.145	464.491
5501	Personalaufwand (ohne BUV)	€ / AK	24.881	25.363	26.669
5600	Betriebswirtschaftliche AfA	€ / Betrieb	238.799	236.914	246.944
5636	dar. Wirtschaftsgeb. u. baul. Anl.	€ / Betrieb	74.635	80.360	89.969
5642	dar. Maschinen u. Geräte	€ / Betrieb	36.898	35.165	33.749
5641	dar. Betriebsvorrichtungen	€ / Betrieb	99.763	93.269	89.865
5700	Sonst. betriebl. Aufwand	€ / Betrieb	321.813	354.524	427.683
5710	dar. Unterhaltung	€ / Betrieb	115.658	135.792	208.709
5715	dar. Gebäude u. baul. Anlagen	€ / Betrieb	27.623	32.651	45.251
5720	dar. techn. Anl., Masch., Fuhrp.	€ / Betrieb	87.976	103.141	163.395
5730	dar. Betriebsversicherung	€ / Betrieb	48.521	49.571	53.458
5731	dar. betriebliche Unfallversicherung	€ / Betrieb	8.996	15.065	14.312
5742	dar. Pachten	€ / Betrieb	34.021	36.152	38.263
5765	Pachtpreis / ha Pachtfläche	€ / ha	110	123	129
5764	dar. zeitraumzugehörige Vorsteuer	€ / Betrieb	0	1	0
5770	dar. zeitraumfremder Aufwand	€ / Betrieb	4.667	1.245	11.732
Unternehmensergebnis					
6000	Betriebsergebnis	€ / Betrieb	64.853	229.645	156.234
4000	Betriebliche Erträge	€ / Betrieb	4.515.318	4.979.660	5.113.290
5000	Betriebliche Aufwendungen	€ / Betrieb	4.450.465	4.750.016	4.957.056
7000	Finanzergebnis	€ / Betrieb	-54.102	-60.558	-17.755
7230	dar. Zinsaufwand	€ / Betrieb	92.053	89.266	98.128
7600	Außerordentliches Ergebnis	€ / Betrieb	207	1.909	1.351
7800	Steuern vom Einkommen u. Ertrag	€ / Betrieb	18.056	34.237	43.676
7900	Sonstige Steuern	€ / Betrieb	7.257	6.372	6.446
7910	Unternehmensertrag	€ / Betrieb	4.553.694	5.018.284	5.195.049
7920	Unternehmensaufwand vor Steuern	€ / Betrieb	4.549.993	4.853.661	5.061.665
Rentabilität					
9000	Gewinn/Jahresübersch. vor Steuern	€ / Betrieb	3.701	164.605	133.409
9000	Gewinn/Jahresübersch. vor Steuern	€ / ha LF	10	468	370
9004	Ordentliches Ergebnis	€ / Betrieb	-22.769	154.105	76.017
9004	Ordentliches Ergebnis	€ / ha LF	-64	438	211
9006	Gewinn + Personalaufwand (ohne BUV)	€ / AK	25.110	35.252	34.328
9007	Ordentliches Ergeb. + Personalaufw. (o. BUV)	€ / AK	23.470	34.622	31.033
9008	Ordentliches Ergeb. + Personalaufw. (o. BUV)	€ / Betrieb	378.862	576.250	540.507
9071	Betriebseinkommen	€ / Betrieb	524.961	723.944	700.884
9073	Relative Faktorentlohnung	%	88,1	116,4	103,1
9103	Ordentliche Rentabilitätsrate	%	-0,5	3,1	1,5
9120	Gesamtkapitalrentabilität	%	1,3	5,0	3,2
9131	Eigenkapitalrent. (ohne Boden)	%	0,0	12,3	5,3
Liquidität / Stabilität					
9601	Liquidität 1. Grades	%	19	35	39
9221	Cash flow I	€ / Betrieb	76.693	267.867	341.670
9223	Cash flow III (zur Neufinanzierung verfügbar)	€ / Betrieb	-53.255	148.838	217.936
9240	Kapitaldienst	€ / Betrieb	219.941	206.549	220.289
9231	Langfristige Kapitaldienstgrenze	€ / Betrieb	50.591	199.845	185.328
9232	Mittelfristige Kapitaldienstgrenze	€ / Betrieb	125.440	280.419	275.708
9233	Kurzfristige Kapitaldienstgrenze	€ / Betrieb	289.391	436.759	432.272
9241	Ausschöpf. d. langfr. Kapitaldienstgr.	%	435	103	119
9242	Ausschöpf. d. mittelfr. Kapitaldienstgr.	%	175	74	80
9243	Ausschöpf. d. kurzfr. Kapitaldienstgr.	%	76	47	51
9270	Eigenkapitalquote	%	31	34	32
9230	Eigenkapitalveränderung	€ / Betrieb	-19.080	115.578	73.108
9239	Bereinigte Eigenkapitalveränderung	€ / Betrieb	-39.401	112.325	88.772
9238	Bereinigte Eigenkapitalveränderung	€ / AK	-2.441	6.749	5.097

**Veredlungsbetriebe in ausgewählten Bundesländern
Schweineaufzucht- und mastverbundbetriebe (BWA 513)
Identische Betriebe von 2011/12 bis 2013/14**

Blatt 5 von 5

Kenn- zahl	Bezeichnung	Maß- einheit	2011/2012	2012/2013	2013/2014
0001	Betriebe	Anzahl	14	14	14
1	Umsatzerlöse Ferkel	€ / Betrieb	921.114,51	1.102.314,76	1.023.913,22
2	Umsatzerlöse Läufer	€ / Betrieb	403.716,68	492.766,55	572.278,07
3	Umsatzerlöse Mastschweine	€ / Betrieb	2.233.800,64	2.516.596,53	2.531.191,35
4	Umsatzerlöse Sauen	€ / Betrieb	223.291,35	271.132,92	236.448,26
5	Umsatzerlöse Legehennenhaltung	€ / Betrieb			
6	Umsatzerlöse Mastgeflügelhaltung	€ / Betrieb			
7	Verkaufte Ferkel bis 25 kg	Stück / Betrieb	20.574,90	20.941,73	19.480,58
8	Bestand Läufer	Stück / Betrieb	2.879,30	2.749,92	2.049,11
9	Bestand Läufer	VE / Betrieb	172,76	165,00	122,95
10	Verkaufte Läufer	Stück / Betrieb	7.279,89	6.993,44	8.285,63
11	Bestand Mastschweine	Stück / Betrieb	3.623,26	3.444,46	3.340,41
12	Bestand Mastschweine	VE / Betrieb	2.606,50	2.517,44	2.551,33
13	Verkaufte Mastschweine	Stück / Betrieb	16.290,64	15.734,00	15.945,79
14	Verkaufte Jungsauen	Stück / Betrieb	1.114,43	1.620,60	1.252,67
15	Bestand Zuchtsauen	Stück / Betrieb	944,33	949,03	966,30
16	Bestand Zuchtsauen	VE / Betrieb	311,63	313,18	318,88
17	Bestand Legehennen	Stück / Betrieb	96,00	94,50	95,50
18	Bestand Legehennen	VE / Betrieb	1,75	1,72	1,74
19	Bestand Mastgeflügel	Stück / Betrieb			
20	Bestand Mastgeflügel	VE / Betrieb			
21	Bestand Geflügel	VE / Betrieb	1,92	1,89	1,91
22	Bestand Geflügel (Stuttgarter Programm)	VE / Betrieb	1,75	1,72	1,74
23	Eier je Henne	Stück / Henne	0,00	0,00	0,00
24	Eierpreis	€ / 100 Eier			
25	Ferkelpreis 1	€ / Tier	28,37	37,13	35,49
26	Ferkelpreis 2	€ / Tier	49,62	56,45	54,90
27	Läuferpreis	€ / Tier	55,46	70,46	69,07
28	Mastschweinpreis	€ / Tier	137,12	159,95	158,74
29	Bestand Schweine je Betrieb	Stück / Betrieb	14.954,89	15.069,11	13.450,83

**Veredlungsbetriebe in ausgewählten Bundesländern
Geflügelbetriebe (BWA 521; 522; 523)
Identische Betriebe von 2011/12 bis 2013/14**

Blatt 1 von 5

Kennzahl	Bezeichnung	Maßeinheit	2011/2012	2012/2013	2013/2014
0001	Betriebe	Anzahl	25	25	25
Faktorausstattung					
1006	Wirtschaftliche Betriebsgröße	€/ ha LF	59.425	57.647	51.892
1030	Landw. genutzte Fläche (LF)	ha / Betrieb	68,7	69,4	77,3
1033	dar. zugepachtete LF (Netto)	ha / Betrieb	48,5	44,9	53,0
1150	Ackerfläche	% LF	97,7	96,3	97,2
1160	Dauergrünland	% LF	0,9	1,0	1,5
1056	Ertragsmesszahl	EMZ / a	36	37	38
1110	Arbeitskräfte insgesamt	AK / Betrieb	28,64	31,11	28,61
1114	AK-Besatz	AK / 100 ha LF	41,70	44,84	37,00
Produktionsstruktur					
1151	Ackerfläche (Anfang des Jahres)	ha AF / Betrieb	50,1	67,0	70,9
1210	dar. Getreide (ohne Körnermais)	ha / Betrieb	41,9	30,7	37,3
1230	dar. Ölfrüchte, Hülsenfr., Faserpflanzen	ha / Betrieb	6,3	11,7	11,5
1237	dar. Winterraps	ha / Betrieb	6,3	11,7	11,5
1240	dar. Kartoffeln	ha / Betrieb	0,0	0,0	0,0
1250	dar. Zuckerrüben	ha / Betrieb	1,7	4,6	3,7
1271	dar. Silomais	ha / Betrieb	5,1	7,4	3,2
1275	dar. sonst. Ackerfutter	ha / Betrieb	2,7	2,8	6,0
1284	dar. nachwachs. Rohstoffe / Energiepflanzen	ha / Betrieb	3,2	0,0	0,0
1300	Viehbesatz	VE / 100 ha LF	5.938,0	5.707,5	5.030,1
1330	dar. Rinder	Stück / Betrieb	0,0	0,0	0,0
1335	dar. Milchkühe	Stück / Betrieb	0,0	0,0	0,0
1336	dar. Mutter- und Ammenkühe	Stück / Betrieb	0,0	0,0	0,0
1339	dar. Jung- und Mastvieh	Stück / Betrieb	0,0	0,0	0,0
1350	dar. Schweine	Stück / Betrieb	0,0	0,0	0,0
1351	dar. Mastschweine und Läufer	Stück / Betrieb	0,0	0,0	0,0
1352	dar. Zuchtsauen	Stück / Betrieb	0,0	0,0	0,0
1340	dar. Schafe	Stück / Betrieb	0,0	0,0	0,0
1320	dar. Pferde	Stück / Betrieb	0,0	0,0	0,0
1391	Rauhfuttermittelverzehr	GV / Betrieb	0,0	0,0	0,0
Erträge, Leistungen, Preise					
1411	Getreide (ohne Körnermais)	dt / ha	53	55	57
1420	dar. Weizen	dt / ha	49	61	57
1426	dar. Wintergerste	dt / ha	56	47	64
1427	dar. Sommergerste	dt / ha	68	58	48
1433	dar. Roggen	dt / ha	47		54
1434	dar. Triticale	dt / ha	83	10	61
1465	Raps	dt / ha	30	37	44
1472	Kartoffeln	dt / ha			
1473	Zuckerrüben	dt / ha	895	735	571
1631	Milchleistung (4 % Fett)	kg / Kuh			
1632	Milchleistung (nat. Fettgehalt)	kg / Kuh			
1612	Lebend geborene Ferkel	Ferkel / Sau			
1511	Getreideerlös insges.(netto; o. Körnermais)	€/ dt	18,53	19,49	17,59
1520	Weizenerlös (netto)	€/ dt	17,76	21,41	18,20
1526	Wintergersteerlös (netto)	€/ dt	18,19	16,52	14,91
1527	Sommergersteerlös (netto)	€/ dt	24,00	23,00	21,50
1533	Roggenerlös (netto)	€/ dt	20,42		16,61
1534	Triticaleerlös (netto)	€/ dt	18,00	22,00	15,00
1565	Rapselerlös (netto)	€/ dt	43,14	49,48	38,08
1572	Kartoffelerlös (netto)	€/ dt			
1573	Zuckerrübenerlös (netto)	€/ dt	3,36	3,14	6,47
1731	Milcherlös (netto bei 4 % Fett)	€/ dt			
1732	Milcherlös (netto bei nat. Fettgehalt)	€/ dt			

**Veredlungsbetriebe in ausgewählten Bundesländern
Geflügelbetriebe (BWA 521; 522; 523)
Identische Betriebe von 2011/12 bis 2013/14**

Blatt 2 von 5

Kennzahl	Bezeichnung	Maßeinheit	2011/2012	2012/2013	2013/2014
0001	Betriebe	Anzahl	25	25	25
Bilanz					
2000	Summe Aktiva (Bilanzvermögen)	€ / Betrieb	6.121.011	6.347.786	5.513.367
2000	Summe Aktiva (Bilanzvermögen)	€ / ha LF	89.109	91.504	71.306
2100	Sachanlagen gesamt	€ / Betrieb	3.531.254	3.460.762	3.216.160
2111	dar. Boden	€ / Betrieb	385.332	425.239	430.847
2115	dar. Gebäude, baul. Anlagen	€ / Betrieb	1.632.653	1.625.232	1.535.348
2120	dar. techn. Anlagen u. Maschinen	€ / Betrieb	1.364.331	1.288.345	1.132.975
2130	dar. andere Anlagen insges.	€ / Betrieb	102.283	110.504	97.501
2160	dar. Anlagen im Bau, Anzahlungen	€ / Betrieb	46.655	11.442	19.489
2200	Finanzanlagen	€ / Betrieb	148.647	147.707	158.576
2211	dar. Anteile an verbund. Untern.	€ / Betrieb	42.638	42.638	42.638
2213	dar. Beteiligungen	€ / Betrieb	64.598	64.429	65.946
2300	Tiervermögen	€ / Betrieb	692.682	761.763	628.626
2320	dar. Rinder	€ / Betrieb	0	0	0
2330	dar. Schweine	€ / Betrieb	0	0	0
2400	Umlaufvermögen (ohne Tiere)	€ / Betrieb	1.740.764	1.944.657	1.453.936
2410	dav. Vorräte	€ / Betrieb	357.230	327.749	309.228
2412	dar. Feldinventar	€ / Betrieb	13.254	13.717	16.426
2420	dav. Finanzumlaufvermögen	€ / Betrieb	1.383.533	1.616.907	1.144.708
2431	dar. Forderungen aus Lief. u. Leist.	€ / Betrieb	428.263	579.063	458.398
2450	dar. Bank, Kasse	€ / Betrieb	121.208	100.164	134.992
9041	Eigenkapital (+ 50% Sonderposten)	€ / Betrieb	1.926.310	2.076.435	2.151.701
3600	dar. Geschäftsguth., gez. Kapital	€ / Betrieb	78.217	337.859	339.544
3140	Sonderposten gesamt	€ / Betrieb	717.600	656.451	591.552
3400	Rückstellungen	€ / Betrieb	138.582	138.857	94.257
3500	Verbindlichkeiten	€ / Betrieb	3.655.793	3.772.407	2.942.067
3510	dar. geg. Kreditinstituten	€ / Betrieb	2.358.870	2.307.171	1.949.264
3521	dar. aus Lieferungen u. Leistungen	€ / Betrieb	510.751	710.484	350.855
9280	Anlagenintensität	%	57	54	58
9281	Veralterungsgrad abnutzb. Anlagenverm.	%	60	54	48
9292	Fremdkapitaldeckung II	%	97	100	105
Investitionen, Finanzierung					
8300	Bruttoinvestitionen	€ / Betrieb	371.257	369.813	-27.073
8231	Zugang Boden	€ / Betrieb	15.825	46.250	9.747
8232	Zugang Wirtschaftsgeb.u.baul. Anl.	€ / Betrieb	71.917	91.970	18.507
8251	Zugang Anlagen im Bau, Anzahlung	€ / Betrieb	197.319	28.119	39.822
8241	Zugang techn. Anlagen u. Masch.	€ / Betrieb	99.156	117.977	30.959
2800	Veränderung Tiervermögen	€ / Betrieb	-65.936	69.081	-132.512
8400	Nettoinvestitionen	€ / Betrieb	21.332	-32.251	-386.049
8401	Nettoinvestitionen	€ / AK	745	-1.037	-13.494
8404	Veränderung Sachanlageverm. (o. Boden)	%	2	-4	-8
9314	Nettoverbindlichkeiten	€ / Betrieb	2.272.260	2.155.500	1.797.359
9315	Veränd. Nettoverbindlichkeiten	€ / Betrieb	112.117	-116.760	-357.743
9317	Tilg.lang- u.mittelfr.Verbindlk.geg.Kreditinst.	€ / Betrieb	197.691	212.593	243.409
9318	Tilg.von Verbindlk.ges.(incl.Verm.auseinand.)	€ / Betrieb	211.602	235.210	272.941
9319	dar. Tilgung v.Altschuld.u.Verm.auseinand.	€ / Betrieb	97	0	22
2920	Veränd. Finanzumlaufvermögen	€ / Betrieb	184.778	233.689	-472.597
3822	Veränderung Sonder-AfA	€ / Betrieb	0	0	0

Veredlungsbetriebe in ausgewählten Bundesländern
Geflügelbetriebe (BWA 521; 522; 523)
Identische Betriebe von 2011/12 bis 2013/14

Blatt 3 von 5

Kennzahl	Bezeichnung	Maßeinheit	2011/2012	2012/2013	2013/2014
0001	Betriebe	Anzahl	25	25	25
Gewinn- und Verlustrechnung					
Ertrag					
4010	Umsatzerlöse	€ / Betrieb	8.796.308	9.465.757	8.398.937
4100	dar. landwirtschaftl. Pflanzenprod.	€ / Betrieb	64.953	108.853	71.787
4112	dar. Getreide (ohne Körnermais)	€ / Betrieb	41.960	32.864	26.507
4120	dar. Ölfr., Hülsenfr., Faserpfl.	€ / Betrieb	8.225	21.406	16.367
4130	dar. Kartoffeln	€ / Betrieb	0	0	0
4140	dar. Zuckerrüben	€ / Betrieb	5.091	10.607	13.675
4173	dar. nachwachs. Rohstoffe / Energiepfl.	€ / Betrieb	0	0	0
4200	dar. Tierproduktion	€ / Betrieb	8.528.733	9.109.417	8.177.275
4220	dar. Rinder	€ / Betrieb	0	0	0
4230	dar. Milch	€ / Betrieb	0	0	0
4240	dar. Schweine	€ / Betrieb	0	0	0
4260	dar. Geflügel, Eier	€ / Betrieb	8.518.735	9.098.831	8.165.781
4300	dar. Obst, Weinbau	€ / Betrieb	0	0	0
4360	dar. Nebenbetr., Handel, Dienstleist.	€ / Betrieb	202.963	248.997	151.286
4368	dar. Lohnarbeit, Masch.miete	€ / Betrieb	10.659	20.896	6.296
4400	Bestandsveränderungen	€ / Betrieb	-38.266	26.392	-86.544
4500	Sonst. betr. Erträge	€ / Betrieb	487.216	567.748	340.947
4510	dar. Zulagen u. Zuschüsse	€ / Betrieb	156.810	29.209	29.384
4660	dar. betriebsbezogene Zahlungen	€ / Betrieb	26.229	23.572	22.711
4670	dar. entkoppelte Betriebsprämie	€ / Betrieb	22.767	21.286	19.723
4680	dar. Ausgleichszulage	€ / Betrieb	602	598	798
4690	dar. für umweltger. Agrarprod.	€ / Betrieb	2.251	979	990
4698	dar. sonstige Zuschüsse	€ / Betrieb	609	517	1.072
4600	dar. produktbezogene Zahlungen	€ / Betrieb	0	0	0
4610	dar. Beihilfen pflanzl. Prod.	€ / Betrieb	0	0	0
4640	dar. Prämien Tierprod.	€ / Betrieb	0	0	0
4520	dar. aufwandsbezogene Zahlungen	€ / Betrieb	130.581	5.636	6.673
4560	dar. Agrardieselerstattung	€ / Betrieb	1.790	1.927	3.165
4550	dar. Investitionszuschüsse	€ / Betrieb	125.490	0	470
4722	dar. Mieten u. Pachten	€ / Betrieb	28.548	24.633	25.733
4725	dar. zeitraumzugehörige Ust.	€ / Betrieb	0	0	0
4900	dar. zeitraumfremde Erträge	€ / Betrieb	22.118	97.067	9.988
Aufwand					
5100	Materialaufwand	€ / Betrieb	7.154.601	7.749.451	6.604.543
5110	dar. Pflanzenproduktion	€ / Betrieb	30.758	35.080	35.683
5111	dar. Saat- u. Pflanzgut	€ / Betrieb	7.814	7.364	5.791
5112	dar. Düngemittel	€ / Betrieb	10.814	11.165	11.239
5113	dar. Pflanzenschutz	€ / Betrieb	8.858	8.292	10.442
5210	dar. Tierproduktion	€ / Betrieb	6.028.395	6.501.721	5.493.414
5211	dar. Tierzukauf	€ / Betrieb	1.815.365	1.861.926	1.575.468
5280	dar. Futtermittelzukauf	€ / Betrieb	3.711.062	4.070.536	3.533.224
5292	dar. Tierarzt	€ / Betrieb	212.670	208.951	170.604
5293	dar. Besamung	€ / Betrieb	218	159	134
5294	dar. sonst. bezogene Leist. Tierprod.	€ / Betrieb	127.056	140.261	89.354
5330	dar. Nebenbetr., Handel, Dienstleist.	€ / Betrieb	124.606	131.371	61.122
5350	dar. sonst. Materialaufwand	€ / Betrieb	984.140	1.106.611	1.026.818
5352	dar. Heizmat., Strom	€ / Betrieb	368.457	409.977	350.291
5354	dar. Wasser, Abwasser	€ / Betrieb	20.295	23.180	19.572
5355	dar. Treib- u. Schmierstoffe	€ / Betrieb	55.430	63.062	48.897
5357	dar. Lohnarbeit, Masch.miete	€ / Betrieb	284.223	325.022	336.695

**Veredlungsbetriebe in ausgewählten Bundesländern
Geflügelbetriebe (BWA 521; 522; 523)
Identische Betriebe von 2011/12 bis 2013/14**

Blatt 4 von 5

Kenn- zahl	Bezeichnung	Maß- einheit	2011/2012	2012/2013	2013/2014
0001	Betriebe	Anzahl	25	25	25
Aufwand					
5500	Personalaufwand (ohne BUV)	€ / Betrieb	691.279	809.020	734.015
5501	Personalaufwand (ohne BUV)	€ / AK	24.135	26.007	25.657
5600	Betriebswirtschaftliche AfA	€ / Betrieb	392.470	397.283	427.500
5636	dar. Wirtschaftsgeb. u. baul. Anl.	€ / Betrieb	116.774	122.025	123.975
5642	dar. Maschinen u. Geräte	€ / Betrieb	128.209	136.171	138.739
5641	dar. Betriebsvorrichtungen	€ / Betrieb	52.658	54.702	56.270
5700	Sonst. betriebl. Aufwand	€ / Betrieb	942.675	922.348	756.974
5710	dar. Unterhaltung	€ / Betrieb	188.110	180.736	152.179
5715	dar. Gebäude u. baul. Anlagen	€ / Betrieb	32.108	20.762	23.284
5720	dar. techn. Anl., Masch., Fuhrp.	€ / Betrieb	156.002	159.974	128.895
5730	dar. Betriebsversicherung	€ / Betrieb	64.112	71.837	67.890
5731	dar. betriebliche Unfallversicherung	€ / Betrieb	6.173	12.338	9.048
5742	dar. Pachten	€ / Betrieb	15.674	15.861	16.085
5765	Pachtpreis / ha Pachtfläche	€ / ha	190	200	206
5764	dar. zeitraumzugehörige Vorsteuer	€ / Betrieb	0	0	0
5770	dar. zeitraumfremder Aufwand	€ / Betrieb	1.511	14.432	2.483
Unternehmensergebnis					
6000	Betriebsergebnis	€ / Betrieb	76.379	216.782	203.238
4000	Betriebliche Erträge	€ / Betrieb	9.257.405	10.094.884	8.726.270
5000	Betriebliche Aufwendungen	€ / Betrieb	9.181.026	9.878.102	8.523.032
7000	Finanzergebnis	€ / Betrieb	-206.064	-46.314	-58.382
7230	dar. Zinsaufwand	€ / Betrieb	127.658	131.133	121.500
7600	Außerordentliches Ergebnis	€ / Betrieb	1.491	-25.909	-41
7800	Steuern vom Einkommen u. Ertrag	€ / Betrieb	65.232	12.114	22.496
7900	Sonstige Steuern	€ / Betrieb	-18.460	12.011	10.490
7910	Unternehmensertrag	€ / Betrieb	9.281.518	10.187.355	8.789.408
7920	Unternehmensaufwand vor Steuern	€ / Betrieb	9.391.251	10.054.809	8.655.082
Rentabilität					
9000	Gewinn/Jahresübersch. vor Steuern	€ / Betrieb	-109.734	132.547	134.326
9000	Gewinn/Jahresübersch. vor Steuern	€ / ha LF	-1.597	1.911	1.737
9004	Ordentliches Ergebnis	€ / Betrieb	-40.837	5.125	76.424
9004	Ordentliches Ergebnis	€ / ha LF	-595	74	988
9006	Gewinn + Personalaufwand (ohne BUV)	€ / AK	20.304	30.268	30.353
9007	Ordentliches Ergeb. + Personalaufw. (o. BUV)	€ / AK	22.709	26.172	28.329
9008	Ordentliches Ergeb. + Personalaufw. (o. BUV)	€ / Betrieb	650.442	814.145	810.439
9071	Betriebseinkommen	€ / Betrieb	1.091.974	1.307.648	1.203.072
9073	Relative Faktorentlohnung	%	91,5	95,5	100,7
9103	Ordentliche Rentabilitätsrate	%	-0,4	0,1	0,9
9120	Gesamtkapitalrentabilität	%	1,4	2,2	3,6
9131	Eigenkapitalrent. (ohne Boden)	%	0,0	0,0	4,0
Liquidität / Stabilität					
9601	Liquidität 1. Grades	%	12	8	18
9221	Cash flow I	€ / Betrieb	294.399	386.877	602.610
9223	Cash flow III (zur Neufinanzierung verfügbar)	€ / Betrieb	82.797	151.667	329.669
9240	Kapitaldienst	€ / Betrieb	339.185	366.328	394.441
9231	Langfristige Kapitaldienstgrenze	€ / Betrieb	-69.921	193.752	226.588
9232	Mittelfristige Kapitaldienstgrenze	€ / Betrieb	46.938	315.915	350.757
9233	Kurzfristige Kapitaldienstgrenze	€ / Betrieb	254.496	533.073	570.004
9241	Ausschöpf. d. langfr. Kapitaldienstgr.	%	-485	189	174
9242	Ausschöpf. d. mittelfr. Kapitaldienstgr.	%	723	116	112
9243	Ausschöpf. d. kurzfr. Kapitaldienstgr.	%	133	69	69
9270	Eigenkapitalquote	%	31	33	39
9230	Eigenkapitalveränderung	€ / Betrieb	-102.448	149.832	74.256
9239	Bereinigte Eigenkapitalveränderung	€ / Betrieb	-197.504	62.634	105.088
9238	Bereinigte Eigenkapitalveränderung	€ / AK	-6.896	2.013	3.673

**Veredlungsbetriebe in ausgewählten Bundesländern
Geflügelbetriebe (BWA 521; 522; 523)
Identische Betriebe von 2011/12 bis 2013/14**

Blatt 5 von 5

Kenn- zahl	Bezeichnung	Maß- einheit	2011/2012	2012/2013	2013/2014
0001	Betriebe	Anzahl	25	25	25
1	Umsatzerlöse Ferkel	€ / Betrieb			
2	Umsatzerlöse Läufer	€ / Betrieb			
3	Umsatzerlöse Mastschweine	€ / Betrieb			
4	Umsatzerlöse Sauen	€ / Betrieb			
5	Umsatzerlöse Legehennenhaltung	€ / Betrieb	5.868.702,17	6.203.280,33	5.614.426,11
6	Umsatzerlöse Mastgeflügelhaltung	€ / Betrieb	8.010.040,32	8.220.934,73	6.866.048,55
7	Verkaufte Ferkel bis 25 kg	Stück / Betrieb			
8	Bestand Läufer	Stück / Betrieb			
9	Bestand Läufer	VE / Betrieb			
10	Verkaufte Läufer	Stück / Betrieb			
11	Bestand Mastschweine	Stück / Betrieb			
12	Bestand Mastschweine	VE / Betrieb			
13	Verkaufte Mastschweine	Stück / Betrieb			
14	Verkaufte Jungsauen	Stück / Betrieb			
15	Bestand Zuchtsauen	Stück / Betrieb			
16	Bestand Zuchtsauen	VE / Betrieb			
17	Bestand Legehennen	Stück / Betrieb	169.165,50	168.357,54	166.982,23
18	Bestand Legehennen	VE / Betrieb	3.388,26	3.385,52	3.346,90
19	Bestand Mastgeflügel	Stück / Betrieb	21.353,98	21.105,75	23.665,25
20	Bestand Mastgeflügel	VE / Betrieb	320,31	316,59	354,98
21	Bestand Geflügel	VE / Betrieb	4.078,88	3.959,41	3.889,28
22	Bestand Geflügel (Stuttgarter Programm)	VE / Betrieb	6.045,17	5.853,67	5.013,34
23	Eier je Henne	Stück / Henne	305,42	308,32	306,94
24	Eierpreis	€ / 100 Eier	8,60	9,42	9,71
25	Ferkelpreis 1	€ / Tier			
26	Ferkelpreis 2	€ / Tier			
27	Läuferpreis	€ / Tier			
28	Mastschweinpreis	€ / Tier			
29	Bestand Schweine je Betrieb	Stück / Betrieb			

**Veredlungsbetriebe in ausgewählten Bundesländern
Spezialisierte Legehennenbetriebe (BWA 521)
Identische Betriebe von 2011/12 bis 2013/14**

Blatt 1 von 5

Kennzahl	Bezeichnung	Maßeinheit	2011/2012	2012/2013	2013/2014
0001	Betriebe	Anzahl	12	12	12
Faktorausstattung					
1006	Wirtschaftliche Betriebsgröße	€/ ha LF	75.600	73.868	64.443
1030	Landw. genutzte Fläche (LF)	ha / Betrieb	46,5	47,6	54,4
1033	dar. zugepachtete LF (Netto)	ha / Betrieb	38,3	38,1	45,7
1150	Ackerfläche	% LF	92,8	91,6	91,8
1160	Dauergrünland	% LF	2,7	3,1	4,4
1056	Ertragsmesszahl	EMZ / a	24	24	27
1110	Arbeitskräfte insgesamt	AK / Betrieb	26,21	26,98	26,66
1114	AK-Besatz	AK / 100 ha LF	56,41	56,74	49,05
Produktionsstruktur					
1151	Ackerfläche (Anfang des Jahres)	ha AF / Betrieb	5,8	42,9	50,7
1210	dar. Getreide (ohne Körnermais)	ha / Betrieb	14,9	20,6	14,7
1230	dar. Ölfrüchte, Hülsenfr., Faserpflanzen	ha / Betrieb	10,0	4,5	12,2
1237	dar. Winterraps	ha / Betrieb	10,0	4,5	12,2
1240	dar. Kartoffeln	ha / Betrieb	0,0	0,0	0,0
1250	dar. Zuckerrüben	ha / Betrieb	0,0	0,0	0,0
1271	dar. Silomais	ha / Betrieb	10,6	9,5	6,7
1275	dar. sonst. Ackerfutter	ha / Betrieb	1,9	1,9	9,3
1284	dar. nachwachs. Rohstoffe / Energiepflanzen	ha / Betrieb	0,0	0,0	0,0
1300	Viehbesatz	VE / 100 ha LF	7.352,2	7.155,1	6.216,8
1330	dar. Rinder	Stück / Betrieb	0,0	0,0	0,0
1335	dar. Milchkühe	Stück / Betrieb	0,0	0,0	0,0
1336	dar. Mutter- und Ammenkühe	Stück / Betrieb	0,0	0,0	0,0
1339	dar. Jung- und Mastvieh	Stück / Betrieb	0,0	0,0	0,0
1350	dar. Schweine	Stück / Betrieb	0,0	0,0	0,0
1351	dar. Mastschweine und Läufer	Stück / Betrieb	0,0	0,0	0,0
1352	dar. Zuchtsauen	Stück / Betrieb	0,0	0,0	0,0
1340	dar. Schafe	Stück / Betrieb	0,0	0,0	0,0
1320	dar. Pferde	Stück / Betrieb	0,0	0,0	0,0
1391	Rauhfuttermittelverzehr	GV / Betrieb	0,0	0,0	0,0
Erträge, Leistungen, Preise					
1411	Getreide (ohne Körnermais)	dt / ha	73	57	49
1420	dar. Weizen	dt / ha	78	74	13
1426	dar. Wintergerste	dt / ha	62		51
1427	dar. Sommergerste	dt / ha	68	58	48
1433	dar. Roggen	dt / ha			
1434	dar. Triticale	dt / ha	83	10	61
1465	Raps	dt / ha	35	59	39
1472	Kartoffeln	dt / ha			
1473	Zuckerrüben	dt / ha			
1631	Milchleistung (4 % Fett)	kg / Kuh			
1632	Milchleistung (nat. Fettgehalt)	kg / Kuh			
1612	Lebend geborene Ferkel	Ferkel / Sau			
1511	Getreideerlös insges.(netto; o. Körnermais)	€/ dt	20,32	22,75	19,22
1520	Weizenerlös (netto)	€/ dt	19,00	22,69	15,62
1526	Wintergersteerlös (netto)	€/ dt	18,00		15,00
1527	Sommergersteerlös (netto)	€/ dt	24,00	23,00	21,50
1533	Roggenerlös (netto)	€/ dt			
1534	Triticaleerlös (netto)	€/ dt	18,00	22,00	15,00
1565	Rapselerlös (netto)	€/ dt	43,92	49,75	42,20
1572	Kartoffelerlös (netto)	€/ dt			
1573	Zuckerrübenerlös (netto)	€/ dt			
1731	Milcherlös (netto bei 4 % Fett)	€/ dt			
1732	Milcherlös (netto bei nat. Fettgehalt)	€/ dt			

**Veredlungsbetriebe in ausgewählten Bundesländern
Spezialisierte Legehennenbetriebe (BWA 521)
Identische Betriebe von 2011/12 bis 2013/14**

Blatt 2 von 5

Kenn- zahl	Bezeichnung	Maß- einheit	2011/2012	2012/2013	2013/2014
0001	Betriebe	Anzahl	12	12	12
Bilanz					
2000	Summe Aktiva (Bilanzvermögen)	€ / Betrieb	7.473.545	7.356.593	6.733.044
2000	Summe Aktiva (Bilanzvermögen)	€ / ha LF	160.868	154.688	123.891
2100	Sachanlagen gesamt	€ / Betrieb	5.103.488	4.886.699	4.518.179
2111	dar. Boden	€ / Betrieb	358.075	369.625	372.908
2115	dar. Gebäude, baul. Anlagen	€ / Betrieb	2.184.995	2.211.879	2.118.949
2120	dar. techn. Anlagen u. Maschinen	€ / Betrieb	2.353.388	2.134.519	1.856.585
2130	dar. andere Anlagen insges.	€ / Betrieb	144.837	164.150	154.237
2160	dar. Anlagen im Bau, Anzahlungen	€ / Betrieb	62.193	6.526	15.500
2200	Finanzanlagen	€ / Betrieb	165.027	163.068	185.712
2211	dar. Anteile an verbund. Untern.	€ / Betrieb	28.788	28.788	28.788
2213	dar. Beteiligungen	€ / Betrieb	50.050	49.698	52.858
2300	Tiervermögen	€ / Betrieb	439.031	392.601	431.545
2320	dar. Rinder	€ / Betrieb	0	0	0
2330	dar. Schweine	€ / Betrieb	0	0	0
2400	Umlaufvermögen (ohne Tiere)	€ / Betrieb	1.761.316	1.910.262	1.594.557
2410	dav. Vorräte	€ / Betrieb	193.561	205.595	250.978
2412	dar. Feldinventar	€ / Betrieb	5.868	6.708	6.744
2420	dav. Finanzumlaufvermögen	€ / Betrieb	1.567.755	1.704.667	1.343.579
2431	dar. Forderungen aus Lief. u. Leist.	€ / Betrieb	667.229	724.758	705.956
2450	dar. Bank, Kasse	€ / Betrieb	128.053	123.583	160.893
9041	Eigenkapital (+ 50% Sonderposten)	€ / Betrieb	2.335.954	2.465.673	2.518.190
3600	dar. Geschäftsguth., gez. Kapital	€ / Betrieb	73.228	74.648	78.909
3140	Sonderposten gesamt	€ / Betrieb	1.341.795	1.219.509	1.089.527
3400	Rückstellungen	€ / Betrieb	91.027	67.412	76.636
3500	Verbindlichkeiten	€ / Betrieb	4.352.991	4.200.527	3.582.649
3510	dar. geg. Kreditinstituten	€ / Betrieb	3.327.529	3.140.765	2.753.138
3521	dar. aus Lieferungen u. Leistungen	€ / Betrieb	390.316	434.143	331.224
9280	Anlagenintensität	%	69	67	68
9281	Veralterungsgrad abnutzb. Anlagenverm.	%	63	57	51
9292	Fremdkapitaldeckung II	%	95	98	100
Investitionen, Finanzierung					
8300	Bruttoinvestitionen	€ / Betrieb	512.934	250.036	225.606
8231	Zugang Boden	€ / Betrieb	10.074	10.005	7.127
8232	Zugang Wirtschaftsgeb.u.baul. Anl.	€ / Betrieb	94.491	107.886	6.507
8251	Zugang Anlagen im Bau, Anzahlung	€ / Betrieb	377.260	48.578	73.311
8241	Zugang techn. Anlagen u. Masch.	€ / Betrieb	57.008	59.600	11.523
2800	Veränderung Tiervermögen	€ / Betrieb	-28.154	-46.429	40.244
8400	Nettoinvestitionen	€ / Betrieb	27.636	-253.951	-262.854
8401	Nettoinvestitionen	€ / AK	1.054	-9.411	-9.860
8404	Veränderung Sachanlageverm. (o. Boden)	%	1	-5	-8
9314	Nettoverbindlichkeiten	€ / Betrieb	2.785.237	2.495.859	2.239.070
9315	Veränd. Nettoverbindlichkeiten	€ / Betrieb	182.708	-289.377	-256.790
9317	Tilg.lang- u.mittelfr.Verbindlk.geg.Kreditinst.	€ / Betrieb	273.350	275.221	288.392
9318	Tilg.von Verbindlk.ges.(incl.Verm.auseinand.)	€ / Betrieb	288.992	298.483	318.981
9319	dar. Tilgung v.Altschuld.u.Verm.auseinand.	€ / Betrieb	203	0	45
2920	Veränd. Finanzumlaufvermögen	€ / Betrieb	243.062	136.947	-361.088
3822	Veränderung Sonder-AfA	€ / Betrieb	0	0	0

**Veredlungsbetriebe in ausgewählten Bundesländern
Spezialisierte Legehennenbetriebe (BWA 521)
Identische Betriebe von 2011/12 bis 2013/14**

Blatt 3 von 5

Kennzahl	Bezeichnung	Maßeinheit	2011/2012	2012/2013	2013/2014
0001	Betriebe	Anzahl	12	12	12
Gewinn- und Verlustrechnung					
Ertrag					
4010	Umsatzerlöse	€ / Betrieb	6.031.338	6.637.628	6.798.859
4100	dar. landwirtschaftl. Pflanzenprod.	€ / Betrieb	56.007	63.374	42.894
4112	dar. Getreide (ohne Körnermais)	€ / Betrieb	21.965	26.795	13.669
4120	dar. Ölfr., Hülsenfr., Faserpfl.	€ / Betrieb	15.508	13.107	15.243
4130	dar. Kartoffeln	€ / Betrieb	0	0	0
4140	dar. Zuckerrüben	€ / Betrieb	0	0	0
4173	dar. nachwachs. Rohstoffe / Energiepfl.	€ / Betrieb	0	0	0
4200	dar. Tierproduktion	€ / Betrieb	5.766.055	6.292.979	6.486.469
4220	dar. Rinder	€ / Betrieb	0	0	0
4230	dar. Milch	€ / Betrieb	0	0	0
4240	dar. Schweine	€ / Betrieb	0	0	0
4260	dar. Geflügel, Eier	€ / Betrieb	5.750.365	6.277.825	6.467.859
4300	dar. Obst, Weinbau	€ / Betrieb	0	0	0
4360	dar. Nebenbetr., Handel, Dienstleist.	€ / Betrieb	209.605	281.066	272.435
4368	dar. Lohnarbeit, Masch.miete	€ / Betrieb	13.973	9.415	5.761
4400	Bestandsveränderungen	€ / Betrieb	-23.020	-37.974	82.119
4500	Sonst. betr. Erträge	€ / Betrieb	536.755	430.741	273.909
4510	dar. Zulagen u. Zuschüsse	€ / Betrieb	290.516	27.551	29.189
4660	dar. betriebsbezogene Zahlungen	€ / Betrieb	27.214	21.632	21.253
4670	dar. entkoppelte Betriebsprämie	€ / Betrieb	20.001	17.645	15.557
4680	dar. Ausgleichszulage	€ / Betrieb	1.255	1.246	1.662
4690	dar. für umweltger. Agrarprod.	€ / Betrieb	4.690	2.040	2.062
4698	dar. sonstige Zuschüsse	€ / Betrieb	1.269	700	1.971
4600	dar. produktbezogene Zahlungen	€ / Betrieb	0	0	0
4610	dar. Beihilfen pflanzl. Prod.	€ / Betrieb	0	0	0
4640	dar. Prämien Tierprod.	€ / Betrieb	0	0	0
4520	dar. aufwandsbezogene Zahlungen	€ / Betrieb	263.302	5.919	7.936
4560	dar. Agrardieselerstattung	€ / Betrieb	733	130	2.590
4550	dar. Investitionszuschüsse	€ / Betrieb	258.078	0	979
4722	dar. Mieten u. Pachten	€ / Betrieb	32.307	24.252	26.689
4725	dar. zeitraumzugehörige Ust.	€ / Betrieb	0	0	0
4900	dar. zeitraumfremde Erträge	€ / Betrieb	17.909	86.071	9.223
Aufwand					
5100	Materialaufwand	€ / Betrieb	4.764.348	5.021.049	5.227.580
5110	dar. Pflanzenproduktion	€ / Betrieb	14.022	9.969	16.217
5111	dar. Saat- u. Pflanzgut	€ / Betrieb	3.841	3.103	3.915
5112	dar. Düngemittel	€ / Betrieb	4.015	3.618	4.085
5113	dar. Pflanzenschutz	€ / Betrieb	2.885	3.176	2.884
5210	dar. Tierproduktion	€ / Betrieb	3.936.040	4.119.463	4.340.667
5211	dar. Tierzukauf	€ / Betrieb	1.617.562	1.682.088	1.822.702
5280	dar. Futtermittelzukauf	€ / Betrieb	2.176.591	2.282.632	2.371.945
5292	dar. Tierarzt	€ / Betrieb	82.661	85.818	78.190
5293	dar. Besamung	€ / Betrieb	0	0	0
5294	dar. sonst. bezogene Leist. Tierprod.	€ / Betrieb	51.409	60.607	51.545
5330	dar. Nebenbetr., Handel, Dienstleist.	€ / Betrieb	104.202	106.282	108.449
5350	dar. sonst. Materialaufwand	€ / Betrieb	726.765	808.507	787.941
5352	dar. Heizmat., Strom	€ / Betrieb	140.083	144.903	159.398
5354	dar. Wasser, Abwasser	€ / Betrieb	11.237	12.430	12.725
5355	dar. Treib- u. Schmierstoffe	€ / Betrieb	58.931	64.785	62.938
5357	dar. Lohnarbeit, Masch.miete	€ / Betrieb	15.775	24.124	16.874

**Veredlungsbetriebe in ausgewählten Bundesländern
Spezialisierte Legehennenbetriebe (BWA 521)
Identische Betriebe von 2011/12 bis 2013/14**

Blatt 4 von 5

Kenn- zahl	Bezeichnung	Maß- einheit	2011/2012	2012/2013	2013/2014
0001	Betriebe	Anzahl	12	12	12
Aufwand					
5500	Personalaufwand (ohne BUV)	€ / Betrieb	538.310	564.755	580.537
5501	Personalaufwand (ohne BUV)	€ / AK	20.540	20.930	21.776
5600	Betriebswirtschaftliche AfA	€ / Betrieb	600.299	597.477	654.314
5636	dar. Wirtschaftsgeb. u. baul. Anl.	€ / Betrieb	131.934	138.845	140.952
5642	dar. Maschinen u. Geräte	€ / Betrieb	235.955	250.166	251.556
5641	dar. Betriebsvorrichtungen	€ / Betrieb	57.569	56.769	56.800
5700	Sonst. betriebl. Aufwand	€ / Betrieb	793.176	564.126	545.488
5710	dar. Unterhaltung	€ / Betrieb	143.424	147.022	156.320
5715	dar. Gebäude u. baul. Anlagen	€ / Betrieb	7.223	9.570	20.410
5720	dar. techn. Anl., Masch., Fuhrp.	€ / Betrieb	136.201	137.452	135.910
5730	dar. Betriebsversicherung	€ / Betrieb	35.703	46.743	43.234
5731	dar. betriebliche Unfallversicherung	€ / Betrieb	9.076	15.842	9.130
5742	dar. Pachten	€ / Betrieb	7.913	8.545	9.299
5765	Pachtpreis / ha Pachtfläche	€ / ha	152	165	177
5764	dar. zeitraumzugehörige Vorsteuer	€ / Betrieb	0	0	0
5770	dar. zeitraumfremder Aufwand	€ / Betrieb	704	4.981	651
Unternehmensergebnis					
6000	Betriebsergebnis	€ / Betrieb	-125.754	355.876	298.820
4000	Betriebliche Erträge	€ / Betrieb	6.570.379	7.103.283	7.306.738
5000	Betriebliche Aufwendungen	€ / Betrieb	6.696.133	6.747.408	7.007.918
7000	Finanzergebnis	€ / Betrieb	-179.193	-156.505	-139.529
7230	dar. Zinsaufwand	€ / Betrieb	171.007	171.914	155.196
7600	Außerordentliches Ergebnis	€ / Betrieb	2.839	-18.186	-85
7800	Steuern vom Einkommen u. Ertrag	€ / Betrieb	38.748	9.472	25.347
7900	Sonstige Steuern	€ / Betrieb	9.417	9.959	9.398
7910	Unternehmensertrag	€ / Betrieb	6.606.764	7.118.692	7.322.446
7920	Unternehmensaufwand vor Steuern	€ / Betrieb	6.918.288	6.947.466	7.172.637
Rentabilität					
9000	Gewinn/Jahresübersch. vor Steuern	€ / Betrieb	-311.524	171.226	149.809
9000	Gewinn/Jahresübersch. vor Steuern	€ / ha LF	-6.706	3.600	2.757
9004	Ordentliches Ergebnis	€ / Betrieb	-308.688	104.096	138.294
9004	Ordentliches Ergebnis	€ / ha LF	-6.645	2.189	2.545
9006	Gewinn + Personalaufwand (ohne BUV)	€ / AK	8.653	27.275	27.396
9007	Ordentliches Ergeb. + Personalaufw. (o. BUV)	€ / AK	8.761	24.788	26.964
9008	Ordentliches Ergeb. + Personalaufw. (o. BUV)	€ / Betrieb	229.622	668.851	718.830
9071	Betriebseinkommen	€ / Betrieb	443.232	888.413	928.441
9073	Relative Faktorentlohnung	%	53,6	103,0	106,7
9103	Ordentliche Rentabilitätsrate	%	-4,7	1,5	1,9
9120	Gesamtkapitalrentabilität	%	-1,8	3,8	4,4
9131	Eigenkapitalrent. (ohne Boden)	%	0,0	4,7	6,2
Liquidität / Stabilität					
9601	Liquidität 1. Grades	%	14	13	21
9221	Cash flow I	€ / Betrieb	425.283	661.826	561.183
9223	Cash flow III (zur Neufinanzierung verfügbar)	€ / Betrieb	136.292	363.343	242.202
9240	Kapitaldienst	€ / Betrieb	459.999	470.397	474.178
9231	Langfristige Kapitaldienstgrenze	€ / Betrieb	-199.517	268.528	271.308
9232	Mittelfristige Kapitaldienstgrenze	€ / Betrieb	-67.484	407.581	412.586
9233	Kurzfristige Kapitaldienstgrenze	€ / Betrieb	259.004	745.253	750.447
9241	Ausschöpf. d. langfr. Kapitaldienstgr.	%	-231	175	175
9242	Ausschöpf. d. mittelfr. Kapitaldienstgr.	%	-682	115	115
9243	Ausschöpf. d. kurzfr. Kapitaldienstgr.	%	178	63	63
9270	Eigenkapitalquote	%	31	34	37
9230	Eigenkapitalveränderung	€ / Betrieb	-196.334	128.147	51.242
9239	Bereinigte Eigenkapitalveränderung	€ / Betrieb	-370.524	96.615	116.112
9238	Bereinigte Eigenkapitalveränderung	€ / AK	-14.138	3.581	4.355

Veredlungsbetriebe in ausgewählten Bundesländern
Spezialisierte Legehennenbetriebe (BWA 521)
Identische Betriebe von 2011/12 bis 2013/14

Blatt 5 von 5

Kennzahl	Bezeichnung	Maßeinheit	2011/2012	2012/2013	2013/2014
0001	Betriebe	Anzahl	12	12	12
1	Umsatzerlöse Ferkel	€ / Betrieb			
2	Umsatzerlöse Läufer	€ / Betrieb			
3	Umsatzerlöse Mastschweine	€ / Betrieb			
4	Umsatzerlöse Sauen	€ / Betrieb			
5	Umsatzerlöse Legehennenhaltung	€ / Betrieb	5.742.141,86	6.264.288,64	6.455.660,96
6	Umsatzerlöse Mastgeflügelhaltung	€ / Betrieb			
7	Verkaufte Ferkel bis 25 kg	Stück / Betrieb			
8	Bestand Läufer	Stück / Betrieb			
9	Bestand Läufer	VE / Betrieb			
10	Verkaufte Läufer	Stück / Betrieb			
11	Bestand Mastschweine	Stück / Betrieb			
12	Bestand Mastschweine	VE / Betrieb			
13	Verkaufte Mastschweine	Stück / Betrieb			
14	Verkaufte Jungsauen	Stück / Betrieb			
15	Bestand Zuchtsauen	Stück / Betrieb			
16	Bestand Zuchtsauen	VE / Betrieb			
17	Bestand Legehennen	Stück / Betrieb	169.165,50	168.357,54	166.982,23
18	Bestand Legehennen	VE / Betrieb	3.388,26	3.385,52	3.346,90
19	Bestand Mastgeflügel	Stück / Betrieb			
20	Bestand Mastgeflügel	VE / Betrieb			
21	Bestand Geflügel	VE / Betrieb	3.415,66	3.402,79	3.378,63
22	Bestand Geflügel (Stuttgarter Programm)	VE / Betrieb	3.388,26	3.385,52	3.346,90
23	Eier je Henne	Stück / Henne	305,42	308,32	306,94
24	Eierpreis	€ / 100 Eier	8,60	9,42	9,71
25	Ferkelpreis 1	€ / Tier			
26	Ferkelpreis 2	€ / Tier			
27	Läuferpreis	€ / Tier			
28	Mastschweinpreis	€ / Tier			
29	Bestand Schweine je Betrieb	Stück / Betrieb			

Veredlungsbetriebe in ausgewählten Bundesländern
Spezialisierte Geflügelmastbetriebe (BWA 522)
Identische Betriebe von 2011/12 bis 2013/14

Blatt 1 von 5

Kennzahl	Bezeichnung	Maßeinheit	2011/2012	2012/2013	2013/2014
0001	Betriebe	Anzahl	11	11	11
Faktorausstattung					
1006	Wirtschaftliche Betriebsgröße	€/ ha LF	42,326	38,307	35,905
1030	Landw. genutzte Fläche (LF)	ha / Betrieb	105,4	105,8	116,4
1033	dar. zugepachtete LF (Netto)	ha / Betrieb	68,3	60,6	70,6
1150	Ackerfläche	% LF	100,0	98,6	100,0
1160	Dauergrünland	% LF	0,0	0,0	0,0
1056	Ertragsmesszahl	EMZ / a	42	43	43
1110	Arbeitskräfte insgesamt	AK / Betrieb	16,56	16,18	10,61
1114	AK-Besatz	AK / 100 ha LF	15,70	15,29	9,12
Produktionsstruktur					
1151	Ackerfläche (Anfang des Jahres)	ha AF / Betrieb	107,5	105,5	105,8
1210	dar. Getreide (ohne Körnermais)	ha / Betrieb	79,0	47,2	68,9
1230	dar. Ölfrüchte, Hülsenfr., Faserpflanzen	ha / Betrieb	3,4	21,8	12,7
1237	dar. Winterraps	ha / Betrieb	3,4	21,8	12,7
1240	dar. Kartoffeln	ha / Betrieb	0,0	0,0	0,0
1250	dar. Zuckerrüben	ha / Betrieb	3,9	10,4	8,4
1271	dar. Silomais	ha / Betrieb	0,0	6,5	0,0
1275	dar. sonst. Ackerfutter	ha / Betrieb	4,1	4,3	3,5
1284	dar. nachwachs. Rohstoffe / Energiepflanzen	ha / Betrieb	7,3	0,0	0,0
1300	Viehbesatz	VE / 100 ha LF	4.316,5	3.870,3	3.456,1
1330	dar. Rinder	Stück / Betrieb	0,0	0,0	0,0
1335	dar. Milchkühe	Stück / Betrieb	0,0	0,0	0,0
1336	dar. Mutter- und Ammenkühe	Stück / Betrieb	0,0	0,0	0,0
1339	dar. Jung- und Mastvieh	Stück / Betrieb	0,0	0,0	0,0
1350	dar. Schweine	Stück / Betrieb	0,0	0,0	0,0
1351	dar. Mastschweine und Läufer	Stück / Betrieb	0,0	0,0	0,0
1352	dar. Zuchtsauen	Stück / Betrieb	0,0	0,0	0,0
1340	dar. Schafe	Stück / Betrieb	0,0	0,0	0,0
1320	dar. Pferde	Stück / Betrieb	0,0	0,0	0,0
1391	Rauhfuttermittelverzehr	GV / Betrieb	0,0	0,0	0,0
Erträge, Leistungen, Preise					
1411	Getreide (ohne Körnermais)	dt / ha	49	54	59
1420	dar. Weizen	dt / ha	47	53	57
1426	dar. Wintergerste	dt / ha	54	47	69
1427	dar. Sommergerste	dt / ha			
1433	dar. Roggen	dt / ha	47		54
1434	dar. Triticale	dt / ha			
1465	Raps	dt / ha	14	32	49
1472	Kartoffeln	dt / ha			
1473	Zuckerrüben	dt / ha	895	735	571
1631	Milchleistung (4 % Fett)	kg / Kuh			
1632	Milchleistung (nat. Fettgehalt)	kg / Kuh			
1612	Lebend geborene Ferkel	Ferkel / Sau			
1511	Getreideerlös insges.(netto; o. Körnermais)	€/ dt	17,99	17,79	17,10
1520	Weizenerlös (netto)	€/ dt	17,63	20,40	18,21
1526	Wintergersteerlös (netto)	€/ dt	18,22	16,52	14,89
1527	Sommergersteerlös (netto)	€/ dt			
1533	Roggenerlös (netto)	€/ dt	20,42		16,61
1534	Triticaleerlös (netto)	€/ dt			
1565	Rapselerlös (netto)	€/ dt	36,87	49,36	35,30
1572	Kartoffelerlös (netto)	€/ dt			
1573	Zuckerrübenerlös (netto)	€/ dt	3,36	3,14	6,47
1731	Milcherlös (netto bei 4 % Fett)	€/ dt			
1732	Milcherlös (netto bei nat. Fettgehalt)	€/ dt			

**Veredlungsbetriebe in ausgewählten Bundesländern
Spezialisierte Geflügelmastbetriebe (BWA 522)
Identische Betriebe von 2011/12 bis 2013/14**

Blatt 2 von 5

Kenn- zahl	Bezeichnung	Maß- einheit	2011/2012	2012/2013	2013/2014
0001	Betriebe	Anzahl	11	11	11
Bilanz					
2000	Summe Aktiva (Bilanzvermögen)	€ / Betrieb	3.669.942	3.858.849	2.755.714
2000	Summe Aktiva (Bilanzvermögen)	€ / ha LF	34.807	36.479	23.667
2100	Sachanlagen gesamt	€ / Betrieb	1.407.176	1.384.096	1.322.147
2111	dar. Boden	€ / Betrieb	282.375	321.019	331.791
2115	dar. Gebäude, baul. Anlagen	€ / Betrieb	854.517	831.470	791.893
2120	dar. techn. Anlagen u. Maschinen	€ / Betrieb	222.453	195.721	175.411
2130	dar. andere Anlagen insges.	€ / Betrieb	34.267	27.562	13.985
2160	dar. Anlagen im Bau, Anzahlungen	€ / Betrieb	13.565	8.323	9.067
2200	Finanzanlagen	€ / Betrieb	157.805	157.805	157.805
2211	dar. Anteile an verbund. Untern.	€ / Betrieb	65.500	65.500	65.500
2213	dar. Beteiligungen	€ / Betrieb	92.214	92.214	92.214
2300	Tiervermögen	€ / Betrieb	445.283	490.358	205.476
2320	dar. Rinder	€ / Betrieb	0	0	0
2330	dar. Schweine	€ / Betrieb	0	0	0
2400	Umlaufvermögen (ohne Tiere)	€ / Betrieb	1.647.718	1.816.636	1.064.784
2410	dav. Vorräte	€ / Betrieb	314.521	208.268	99.354
2412	dar. Feldinventar	€ / Betrieb	23.721	23.856	29.974
2420	dav. Finanzumlaufvermögen	€ / Betrieb	1.333.197	1.608.368	965.429
2431	dar. Forderungen aus Lief. u. Leist.	€ / Betrieb	192.386	454.121	181.491
2450	dar. Bank, Kasse	€ / Betrieb	132.441	90.377	128.689
9041	Eigenkapital (+ 50% Sonderposten)	€ / Betrieb	1.061.437	1.169.339	1.277.433
3600	dar. Geschäftsguth., gez. Kapital	€ / Betrieb	86.639	86.639	85.821
3140	Sonderposten gesamt	€ / Betrieb	167.133	161.562	155.860
3400	Rückstellungen	€ / Betrieb	159.038	154.212	57.535
3500	Verbindlichkeiten	€ / Betrieb	2.296.258	2.396.534	1.287.867
3510	dar. geg. Kreditinstituten	€ / Betrieb	884.880	830.720	623.136
3521	dar. aus Lieferungen u. Leistungen	€ / Betrieb	643.837	1.016.915	289.485
9280	Anlagenintensität	%	38	34	47
9281	Veralterungsgrad abnutzb. Anlagenverm.	%	60	55	50
9292	Fremdkapitaldeckung II	%	97	100	110
Investitionen, Finanzierung					
8300	Bruttoinvestitionen	€ / Betrieb	-93.884	48.199	-334.225
8231	Zugang Boden	€ / Betrieb	22.539	54.189	14.142
8232	Zugang Wirtschaftsgeb.u.baul. Anl.	€ / Betrieb	40.219	30.392	23.612
8251	Zugang Anlagen im Bau, Anzahlung	€ / Betrieb	12.415	3.962	1.088
8241	Zugang techn. Anlagen u. Masch.	€ / Betrieb	40.526	4.593	18.205
2800	Veränderung Tiervermögen	€ / Betrieb	-267.922	45.075	-284.881
8400	Nettoinvestitionen	€ / Betrieb	-208.192	-84.331	-455.816
8401	Nettoinvestitionen	€ / AK	-12.573	-5.213	-42.946
8404	Veränderung Sachanlageverm. (o. Boden)	%	-1	-5	-7
9314	Nettoverbindlichkeiten	€ / Betrieb	963.061	788.166	322.438
9315	Veränd. Nettoverbindlichkeiten	€ / Betrieb	-137.796	-174.894	-464.824
9317	Tilg.lang- u.mittelfr.Verbindlk.geg.Kreditinst.	€ / Betrieb	81.681	96.275	91.992
9318	Tilg.von Verbindlk.ges.(incl.Verm.auseinand.)	€ / Betrieb	95.287	117.185	115.370
9319	dar. Tilgung v.Altschuld.u.Verm.auseinand.	€ / Betrieb	0	0	0
2920	Veränd. Finanzumlaufvermögen	€ / Betrieb	281.979	275.850	-643.843
3822	Veränderung Sonder-AfA	€ / Betrieb	0	0	0

**Veredlungsbetriebe in ausgewählten Bundesländern
Spezialisierte Geflügelmastbetriebe (BWA 522)
Identische Betriebe von 2011/12 bis 2013/14**

Blatt 3 von 5

Kennzahl	Bezeichnung	Maßeinheit	2011/2012	2012/2013	2013/2014
0001	Betriebe	Anzahl	11	11	11
Gewinn- und Verlustrechnung					
Ertrag					
4010	Umsatzerlöse	€ / Betrieb	10.012.195	10.101.917	7.590.199
4100	dar. landwirtschaftl. Pflanzenprod.	€ / Betrieb	86.521	178.258	116.358
4112	dar. Getreide (ohne Körnermais)	€ / Betrieb	71.403	45.461	45.332
4120	dar. Ölfr., Hülsenfr., Faserpfl.	€ / Betrieb	1.777	34.351	20.568
4130	dar. Kartoffeln	€ / Betrieb	0	0	0
4140	dar. Zuckerrüben	€ / Betrieb	11.571	24.106	31.081
4173	dar. nachwachs. Rohstoffe / Energiepfl.	€ / Betrieb	0	0	0
4200	dar. Tierproduktion	€ / Betrieb	9.848.615	9.848.122	7.447.627
4220	dar. Rinder	€ / Betrieb	0	0	0
4230	dar. Milch	€ / Betrieb	0	0	0
4240	dar. Schweine	€ / Betrieb	0	0	0
4260	dar. Geflügel, Eier	€ / Betrieb	9.843.010	9.841.282	7.442.518
4300	dar. Obst, Weinbau	€ / Betrieb	0	0	0
4360	dar. Nebenbetr., Handel, Dienstleist.	€ / Betrieb	77.059	75.697	26.215
4368	dar. Lohnarbeit, Masch.miete	€ / Betrieb	1.225	28.679	3.024
4400	Bestandsveränderungen	€ / Betrieb	-239.361	-66.090	-261.606
4500	Sonst. betr. Erträge	€ / Betrieb	463.027	772.598	403.614
4510	dar. Zulagen u. Zuschüsse	€ / Betrieb	39.461	36.328	34.597
4660	dar. betriebsbezogene Zahlungen	€ / Betrieb	29.924	29.975	28.431
4670	dar. entkoppelte Betriebsprämie	€ / Betrieb	29.924	29.127	27.854
4680	dar. Ausgleichszulage	€ / Betrieb	0	0	0
4690	dar. für umweltger. Agrarprod.	€ / Betrieb	0	0	0
4698	dar. sonstige Zuschüsse	€ / Betrieb	0	412	286
4600	dar. produktbezogene Zahlungen	€ / Betrieb	0	0	0
4610	dar. Beihilfen pflanzl. Prod.	€ / Betrieb	0	0	0
4640	dar. Prämien Tierprod.	€ / Betrieb	0	0	0
4520	dar. aufwandsbezogene Zahlungen	€ / Betrieb	9.536	6.352	6.166
4560	dar. Agrardieselerstattung	€ / Betrieb	3.269	4.239	4.369
4550	dar. Investitionszuschüsse	€ / Betrieb	3.665	0	0
4722	dar. Mieten u. Pachten	€ / Betrieb	28.529	27.891	28.188
4725	dar. zeitraumzugehörige Ust.	€ / Betrieb	0	0	0
4900	dar. zeitraumfremde Erträge	€ / Betrieb	26.867	122.740	11.370
Aufwand					
5100	Materialaufwand	€ / Betrieb	8.784.200	9.226.473	6.586.638
5110	dar. Pflanzenproduktion	€ / Betrieb	54.608	68.851	63.407
5111	dar. Saat- u. Pflanzgut	€ / Betrieb	13.568	13.353	8.891
5112	dar. Düngemittel	€ / Betrieb	20.198	21.427	21.086
5113	dar. Pflanzenschutz	€ / Betrieb	16.985	15.381	20.587
5210	dar. Tierproduktion	€ / Betrieb	8.074.915	8.473.319	6.068.913
5211	dar. Tierzukauf	€ / Betrieb	1.995.660	1.997.596	1.224.472
5280	dar. Futtermittelzukauf	€ / Betrieb	5.242.500	5.594.836	4.324.419
5292	dar. Tierarzt	€ / Betrieb	339.411	311.868	244.100
5293	dar. Besamung	€ / Betrieb	496	362	304
5294	dar. sonst. bezogene Leist. Tierprod.	€ / Betrieb	218.040	216.474	132.837
5330	dar. Nebenbetr., Handel, Dienstleist.	€ / Betrieb	22.768	9.500	7.564
5350	dar. sonst. Materialaufwand	€ / Betrieb	627.488	683.073	463.018
5352	dar. Heizmat., Strom	€ / Betrieb	530.782	571.705	393.936
5354	dar. Wasser, Abwasser	€ / Betrieb	28.604	32.925	22.063
5355	dar. Treib- u. Schmierstoffe	€ / Betrieb	58.345	70.856	40.348
5357	dar. Lohnarbeit, Masch.miete	€ / Betrieb	6.393	7.587	6.671

**Veredlungsbetriebe in ausgewählten Bundesländern
Spezialisierte Geflügelmastbetriebe (BWA 522)
Identische Betriebe von 2011/12 bis 2013/14**

Blatt 4 von 5

Kennzahl	Bezeichnung	Maßeinheit	2011/2012	2012/2013	2013/2014
0001	Betriebe	Anzahl	11	11	11
Aufwand					
5500	Personalaufwand (ohne BUV)	€ / Betrieb	399.622	415.150	263.017
5501	Personalaufwand (ohne BUV)	€ / AK	24.134	25.664	24.781
5600	Betriebswirtschaftliche AfA	€ / Betrieb	98.971	99.558	100.852
5636	dar. Wirtschaftsgeb. u. baul. Anl.	€ / Betrieb	54.162	52.663	53.966
5642	dar. Maschinen u. Geräte	€ / Betrieb	23.551	22.538	23.630
5641	dar. Betriebsvorrichtungen	€ / Betrieb	12.399	14.551	14.172
5700	Sonst. betriebl. Aufwand	€ / Betrieb	881.922	892.086	604.637
5710	dar. Unterhaltung	€ / Betrieb	130.808	121.610	74.656
5715	dar. Gebäude u. baul. Anlagen	€ / Betrieb	22.573	6.024	6.568
5720	dar. techn. Anl., Masch., Fuhrp.	€ / Betrieb	108.235	115.586	68.088
5730	dar. Betriebsversicherung	€ / Betrieb	44.453	48.159	47.315
5731	dar. betriebliche Unfallversicherung	€ / Betrieb	3.048	5.947	7.596
5742	dar. Pachten	€ / Betrieb	26.990	26.725	26.413
5765	Pachtpreis / ha Pachtfläche	€ / ha	207	216	221
5764	dar. zeitraumzugehörige Vorsteuer	€ / Betrieb	0	0	0
5770	dar. zeitraumfremder Aufwand	€ / Betrieb	1.459	23.364	1.033
Unternehmensergebnis					
6000	Betriebsergebnis	€ / Betrieb	71.145	175.157	177.063
4000	Betriebliche Erträge	€ / Betrieb	10.235.861	10.808.424	7.732.207
5000	Betriebliche Aufwendungen	€ / Betrieb	10.164.716	10.633.267	7.555.145
7000	Finanzergebnis	€ / Betrieb	-41.337	-29.340	-36.268
7230	dar. Zinsaufwand	€ / Betrieb	54.692	48.318	49.698
7600	Außerordentliches Ergebnis	€ / Betrieb	291	-1	0
7800	Steuern vom Einkommen u. Ertrag	€ / Betrieb	105.985	24.739	23.433
7900	Sonstige Steuern	€ / Betrieb	-60.321	7.611	4.652
7910	Unternehmensertrag	€ / Betrieb	10.250.970	10.827.675	7.745.638
7920	Unternehmensaufwand vor Steuern	€ / Betrieb	10.160.551	10.689.469	7.609.495
Rentabilität					
9000	Gewinn/Jahresübersch. vor Steuern	€ / Betrieb	90.419	138.205	136.143
9000	Gewinn/Jahresübersch. vor Steuern	€ / ha LF	858	1.307	1.169
9004	Ordentliches Ergebnis	€ / Betrieb	63.946	38.830	127.296
9004	Ordentliches Ergebnis	€ / ha LF	606	367	1.093
9006	Gewinn + Personalaufwand (ohne BUV)	€ / AK	29.595	34.208	37.608
9007	Ordentliches Ergeb. + Personalaufw. (o. BUV)	€ / AK	27.996	28.064	36.775
9008	Ordentliches Ergeb. + Personalaufw. (o. BUV)	€ / Betrieb	463.568	453.979	390.313
9071	Betriebseinkommen	€ / Betrieb	1.106.673	1.091.275	760.686
9073	Relative Faktorentlohnung	%	102,6	99,8	112,3
9103	Ordentliche Rentabilitätsrate	%	0,6	0,4	1,6
9120	Gesamtkapitalrentabilität	%	3,2	2,3	6,4
9131	Eigenkapitalrent. (ohne Boden)	%	7,2	3,4	12,4
Liquidität / Stabilität					
9601	Liquidität 1. Grades	%	14	7	29
9221	Cash flow I	€ / Betrieb	235.441	269.108	606.911
9223	Cash flow III (zur Neufinanzierung verfügbar)	€ / Betrieb	140.154	151.923	491.540
9240	Kapitaldienst	€ / Betrieb	149.809	165.469	165.069
9231	Langfristige Kapitaldienstgrenze	€ / Betrieb	12.482	62.375	153.561
9232	Mittelfristige Kapitaldienstgrenze	€ / Betrieb	66.731	115.124	207.614
9233	Kurzfristige Kapitaldienstgrenze	€ / Betrieb	111.454	161.933	254.414
9241	Ausschöpf. d. langfr. Kapitaldienstgr.	%	1.200	265	107
9242	Ausschöpf. d. mittelfr. Kapitaldienstgr.	%	224	144	80
9243	Ausschöpf. d. kurzfr. Kapitaldienstgr.	%	134	102	65
9270	Eigenkapitalquote	%	29	30	46
9230	Eigenkapitalveränderung	€ / Betrieb	-18.265	108.949	107.190
9239	Bereinigte Eigenkapitalveränderung	€ / Betrieb	-42.039	14.091	103.863
9238	Bereinigte Eigenkapitalveränderung	€ / AK	-2.539	871	9.786

**Veredlungsbetriebe in ausgewählten Bundesländern
Spezialisierte Geflügelmastbetriebe (BWA 522)
Identische Betriebe von 2011/12 bis 2013/14**

Blatt 5 von 5

Kenn- zahl	Bezeichnung	Maß- einheit	2011/2012	2012/2013	2013/2014
0001	Betriebe	Anzahl	11	11	11
1	Umsatzerlöse Ferkel	€ / Betrieb			
2	Umsatzerlöse Läufer	€ / Betrieb			
3	Umsatzerlöse Mastschweine	€ / Betrieb			
4	Umsatzerlöse Sauen	€ / Betrieb			
5	Umsatzerlöse Legehennenhaltung	€ / Betrieb	12.094.770,52	10.341.295,67	129.900,77
6	Umsatzerlöse Mastgeflügelhaltung	€ / Betrieb	8.684.532,95	8.901.163,75	7.373.890,38
7	Verkaufte Ferkel bis 25 kg	Stück / Betrieb			
8	Bestand Läufer	Stück / Betrieb			
9	Bestand Läufer	VE / Betrieb			
10	Verkaufte Läufer	Stück / Betrieb			
11	Bestand Mastschweine	Stück / Betrieb			
12	Bestand Mastschweine	VE / Betrieb			
13	Verkaufte Mastschweine	Stück / Betrieb			
14	Verkaufte Jungsauen	Stück / Betrieb			
15	Bestand Zuchtsauen	Stück / Betrieb			
16	Bestand Zuchtsauen	VE / Betrieb			
17	Bestand Legehennen	Stück / Betrieb			
18	Bestand Legehennen	VE / Betrieb			
19	Bestand Mastgeflügel	Stück / Betrieb	23.429,08	21.803,59	26.015,70
20	Bestand Mastgeflügel	VE / Betrieb	351,44	327,05	390,24
21	Bestand Geflügel	VE / Betrieb	4.551,11	4.094,12	4.024,22
22	Bestand Geflügel (Stuttgarter Programm)	VE / Betrieb	8.556,14	7.948,22	6.207,58
23	Eier je Henne	Stück / Henne			
24	Eierpreis	€ / 100 Eier			
25	Ferkelpreis 1	€ / Tier			
26	Ferkelpreis 2	€ / Tier			
27	Läuferpreis	€ / Tier			
28	Mastschweinpreis	€ / Tier			
29	Bestand Schweine je Betrieb	Stück / Betrieb			

Veredlungsbetriebe in ausgewählten Bundesländern
Identische Betriebe von 2006/07 bis 2013/14
Teil 1: 2006/07 bis 2009/10

Blatt 1 von 5

Kennzahl	Bezeichnung	Maßeinheit	2006/07	2007/08	2008/09	2009/10
0001	Betriebe	Anzahl	35	35	35	35
Faktorausstattung						
1006	Wirtschaftliche Betriebsgröße	€/ ha LF				
1030	Landw. genutzte Fläche (LF)	ha / Betrieb	143,4	142,6	136,3	135,9
1033	dar. zugepachtete LF (Netto)	ha / Betrieb	128,3	127,2	116,2	117,4
1150	Ackerfläche	% LF	96,3	94,8	95,2	95,5
1160	Dauergrünland	% LF	3,5	4,8	4,7	4,4
1056	Ertragsmesszahl	EMZ / a	39	40	39	39
1110	Arbeitskräfte insgesamt	AK / Betrieb	14,69	14,98	14,58	14,87
1114	AK-Besatz	AK / 100 ha LF	10,25	10,51	10,70	10,94
Produktionsstruktur						
1151	Ackerfläche (Anfang des Jahres)	ha AF / Betrieb	136,8	136,5	140,6	130,4
1210	dar. Getreide (ohne Körnermais)	ha / Betrieb	77,9	76,1	77,6	77,5
1230	dar. Ölfrüchte, Hülsenfr., Faserpflanzen	ha / Betrieb	23,3	22,9	26,6	24,1
1237	dar. Winterraps	ha / Betrieb	16,9	18,2	20,4	19,1
1240	dar. Kartoffeln	ha / Betrieb	0,0	0,0	0,0	0,0
1250	dar. Zuckerrüben	ha / Betrieb	2,0	2,2	1,3	1,2
1271	dar. Silomais	ha / Betrieb	0,0	2,1	4,5	3,9
1275	dar. sonst. Ackerfutter	ha / Betrieb	4,0	3,2	7,2	5,5
1284	dar. nachwachs. Rohstoffe / Energiepflanzen	ha / Betrieb	0,0	13,5	7,1	9,3
1300	Viehbesatz	VE / 100 ha LF	2.097,9	2.180,8	2.101,6	2.206,6
1330	dar. Rinder	Stück / Betrieb	0,4	0,3	0,3	0,5
1335	dar. Milchkühe	Stück / Betrieb	0,0	0,0	0,0	0,0
1336	dar. Mutter- und Ammenkühe	Stück / Betrieb	0,2	0,2	0,2	0,2
1339	dar. Jung- und Mastvieh	Stück / Betrieb	0,2	0,1	0,1	0,2
1350	dar. Schweine	Stück / Betrieb	9.608,4	9.728,3	9.717,8	10.653,4
1351	dar. Mastschweine und Läufer	Stück / Betrieb	5.157,2	5.093,4	4.526,9	4.959,7
1352	dar. Zuchtsauen	Stück / Betrieb	609,5	613,8	663,1	726,5
1340	dar. Schafe	Stück / Betrieb	2,1	2,1	1,8	1,8
1320	dar. Pferde	Stück / Betrieb	0,0	0,0	0,0	0,0
1391	Rauhfuttermittelverzehrer	GV / Betrieb	0,4	0,4	0,4	0,5
Erträge, Leistungen, Preise						
1411	Getreide (ohne Körnermais)	dt / ha	53	47	50	53
1420	dar. Weizen	dt / ha	66	56	61	63
1426	dar. Wintergerste	dt / ha	58	50	51	56
1427	dar. Sommergerste	dt / ha	41	41	49	39
1433	dar. Roggen	dt / ha	38	25	34	42
1434	dar. Triticale	dt / ha	47	47	47	53
1465	Raps	dt / ha	35	27	30	40
1472	Kartoffeln	dt / ha				
1473	Zuckerrüben	dt / ha	361	337	380	495
1631	Milchleistung (4 % Fett)	kg / Kuh				
1632	Milchleistung (nat. Fettgehalt)	kg / Kuh				
1612	Lebend geborene Ferkel	Ferkel / Sau	25	27	26	28
1511	Getreideerlös insges.(netto; o. Körnermais)	€/ dt	10,65	16,38	13,93	11,41
1520	Weizenerlös (netto)	€/ dt	11,18	17,27	16,36	12,46
1526	Wintergersteerlös (netto)	€/ dt	10,33	16,20	13,68	10,77
1527	Sommergersteerlös (netto)	€/ dt	9,94	15,63	12,18	15,14
1533	Roggenerlös (netto)	€/ dt	10,19	17,80	12,29	8,04
1534	Triticaleerlös (netto)	€/ dt	10,83	14,29	10,83	10,23
1565	Rapselerlös (netto)	€/ dt	22,46	25,56	35,94	26,04
1572	Kartoffelerlös (netto)	€/ dt				
1573	Zuckerrübenerlös (netto)	€/ dt	3,63	3,26	2,00	3,04
1731	Milcherlös (netto bei 4 % Fett)	€/ dt				
1732	Milcherlös (netto bei nat. Fettgehalt)	€/ dt				

Veredlungsbetriebe in ausgewählten Bundesländern
Identische Betriebe von 2006/07 bis 2013/14
Teil 1: 2006/07 bis 2009/10

Blatt 2 von 5

Kennzahl	Bezeichnung	Maßeinheit	2006/07	2007/08	2008/09	2009/10
0001	Betriebe	Anzahl	35	35	35	35
Bilanz						
2000	Summe Aktiva (Bilanzvermögen)	€/ Betrieb	2.980.976	3.378.515	3.694.488	4.184.544
2000	Summe Aktiva (Bilanzvermögen)	€/ ha LF	20.790	23.693	27.097	30.781
2100	Sachanlagen gesamt	€/ Betrieb	1.643.991	1.862.217	2.084.924	2.407.131
2111	dar. Boden	€/ Betrieb	249.968	255.067	282.839	287.992
2115	dar. Gebäude, baul. Anlagen	€/ Betrieb	809.358	880.231	904.045	1.091.637
2120	dar. techn. Anlagen u. Maschinen	€/ Betrieb	494.119	643.750	683.210	863.964
2130	dar. andere Anlagen insges.	€/ Betrieb	31.364	32.114	33.141	32.294
2160	dar. Anlagen im Bau, Anzahlungen	€/ Betrieb	59.182	51.057	181.688	131.244
2200	Finanzanlagen	€/ Betrieb	55.118	53.858	46.994	42.329
2211	dar. Anteile an verbund. Untern.	€/ Betrieb	31.970	30.380	26.094	22.523
2213	dar. Beteiligungen	€/ Betrieb	9.726	11.294	11.426	11.497
2300	Tiervermögen	€/ Betrieb	637.820	633.036	685.791	692.567
2320	dar. Rinder	€/ Betrieb	211	203	199	221
2330	dar. Schweine	€/ Betrieb	608.334	602.636	618.685	643.887
2400	Umlaufvermögen (ohne Tiere)	€/ Betrieb	615.709	803.076	851.165	1.016.777
2410	dav. Vorräte	€/ Betrieb	153.107	234.127	247.187	206.459
2412	dar. Feldinventar	€/ Betrieb	32.822	33.925	32.493	33.136
2420	dav. Finanzumlaufvermögen	€/ Betrieb	462.602	568.949	603.978	810.318
2431	dar. Forderungen aus Lief. u. Leist.	€/ Betrieb	217.793	241.480	284.038	378.264
2450	dar. Bank, Kasse	€/ Betrieb	112.698	112.091	84.750	116.332
9041	Eigenkapital (+ 50% Sonderposten)	€/ Betrieb	947.727	930.250	988.552	1.290.515
3600	dar. Geschäftsguth., gez. Kapital	€/ Betrieb	75.137	78.936	92.413	131.751
3140	Sonderposten gesamt	€/ Betrieb	170.372	230.630	298.446	437.912
3400	Rückstellungen	€/ Betrieb	82.323	74.038	54.828	66.644
3500	Verbindlichkeiten	€/ Betrieb	1.863.318	2.254.752	2.501.977	2.597.947
3510	dar. geg. Kreditinstituten	€/ Betrieb	1.042.102	1.089.181	1.253.964	1.274.216
3521	dar. aus Lieferungen u. Leistungen	€/ Betrieb	317.955	426.474	405.893	455.514
9280	Anlagenintensität	%	54	53	54	55
9281	Veralterungsgrad abnutzb. Anlagenverm.	%	40	44	45	48
9292	Fremdkapitaldeckung II	%	92	89	86	92
Investitionen, Finanzierung						
8300	Bruttoinvestitionen	€/ Betrieb	300.837	515.415	502.495	553.601
8231	Zugang Boden	€/ Betrieb	10.755	2.717	22.244	4.333
8232	Zugang Wirtschaftsgeb.u.baul. Anl.	€/ Betrieb	60.099	57.150	78.683	123.595
8251	Zugang Anlagen im Bau, Anzahlung	€/ Betrieb	66.554	223.049	231.129	387.846
8241	Zugang techn. Anlagen u. Masch.	€/ Betrieb	103.517	137.938	92.555	59.012
2800	Veränderung Tiervermögen	€/ Betrieb	44.763	-4.445	53.013	5.478
8400	Nettoinvestitionen	€/ Betrieb	100.689	290.968	272.396	274.678
8401	Nettoinvestitionen	€/ AK	6.852	19.422	18.678	18.474
8404	Veränderung Sachanlageverm. (o. Boden)	%	4	15	12	17
9314	Nettoverbindlichkeiten	€/ Betrieb	1.400.716	1.685.802	1.897.999	1.787.628
9315	Veränd. Nettoverbindlichkeiten	€/ Betrieb	-60.790	283.830	204.465	-120.484
9317	Tilg.lang- u.mittelfr.Verbindlk.geg.Kreditinst.	€/ Betrieb	140.115	137.745	95.476	215.630
9318	Tilg.von Verbindlk.ges.(incl.Verm.auseinand.)	€/ Betrieb	243.360	233.577	136.409	279.727
9319	dar. Tilgung v.Altschuld.u.Verm.auseinand.	€/ Betrieb	3.178	3.036	0	0
2920	Veränd. Finanzumlaufvermögen	€/ Betrieb	37.804	106.069	42.629	212.744
3822	Veränderung Sonder-AfA	€/ Betrieb	-9.270	-4.949	-1.813	-921

Veredlungsbetriebe in ausgewählten Bundesländern
Identische Betriebe von 2006/07 bis 2013/14
Teil 1: 2006/07 bis 2009/10

Blatt 3 von 5

Kennzahl	Bezeichnung	Maßeinheit	2006/07	2007/08	2008/09	2009/10
0001	Betriebe	Anzahl	35	35	35	35
Gewinn- und Verlustrechnung						
Ertrag						
4010	Umsatzerlöse	€/ Betrieb	3.659.070	3.729.538	4.084.366	4.500.398
4100	dar. landwirtschaftl. Pflanzenprod.	€/ Betrieb	65.246	90.648	91.318	70.375
4112	dar. Getreide (ohne Körnermais)	€/ Betrieb	35.595	51.881	52.351	37.262
4120	dar. Ölf., Hülsenfr., Faserpfl.	€/ Betrieb	15.349	13.793	24.502	21.159
4130	dar. Kartoffeln	€/ Betrieb	0	0	0	0
4140	dar. Zuckerrüben	€/ Betrieb	2.584	2.422	949	1.743
4173	dar. nachwachs. Rohstoffe / Energiepfl.	€/ Betrieb	0	10.614	7.732	6.736
4200	dar. Tierproduktion	€/ Betrieb	3.478.824	3.409.075	3.772.658	4.146.504
4220	dar. Rinder	€/ Betrieb	80	112	85	64
4230	dar. Milch	€/ Betrieb	0	0	0	0
4240	dar. Schweine	€/ Betrieb	2.632.093	2.420.018	2.760.925	2.947.597
4260	dar. Geflügel, Eier	€/ Betrieb	838.264	984.672	1.004.049	1.190.745
4300	dar. Obst, Weinbau	€/ Betrieb	0	0	0	0
4360	dar. Nebenbetr., Handel, Dienstleist.	€/ Betrieb	117.680	232.531	221.794	283.457
4368	dar. Lohnarbeit, Masch.miete	€/ Betrieb	12.048	16.760	16.056	15.359
4400	Bestandsveränderungen	€/ Betrieb	39.649	-2.008	62.380	-4.941
4500	Sonst. betr. Erträge	€/ Betrieb	174.572	234.645	258.901	360.491
4510	dar. Zulagen u. Zuschüsse	€/ Betrieb	104.148	145.975	158.908	232.187
4660	dar. betriebsbezogene Zahlungen	€/ Betrieb	50.173	52.413	49.821	45.151
4670	dar. entkoppelte Betriebsprämie	€/ Betrieb	42.005	45.574	43.744	39.861
4680	dar. Ausgleichszulage	€/ Betrieb	1.437	2.867	2.786	2.961
4690	dar. für umweltger. Agrarprod.	€/ Betrieb	4.445	2.339	2.417	1.659
4698	dar. sonstige Zuschüsse	€/ Betrieb	779	264	612	605
4600	dar. produktbezogene Zahlungen	€/ Betrieb	1.139	471	427	570
4610	dar. Beihilfen pflanzl. Prod.	€/ Betrieb	997	416	361	421
4640	dar. Prämien Tierprod.	€/ Betrieb	142	55	66	149
4520	dar. aufwandsbezogene Zahlungen	€/ Betrieb	52.836	93.091	108.394	186.194
4560	dar. Agrardieselerstattung	€/ Betrieb	480	825	1.582	3.817
4550	dar. Investitionszuschüsse	€/ Betrieb	49.550	87.414	103.392	180.572
4722	dar. Mieten u. Pachten	€/ Betrieb	12.476	13.343	14.994	14.570
4725	dar. zeitraumzugehörige Ust.	€/ Betrieb	0	0	0	0
4900	dar. zeitraumfremde Erträge	€/ Betrieb	25.575	28.818	37.932	45.463
Aufwand						
5100	Materialaufwand	€/ Betrieb	2.753.428	3.075.920	3.411.728	3.420.856
5110	dar. Pflanzenproduktion	€/ Betrieb	46.205	47.443	57.691	54.513
5111	dar. Saat- u. Pflanzgut	€/ Betrieb	6.851	8.538	10.032	9.576
5112	dar. Düngemittel	€/ Betrieb	9.407	10.434	12.029	12.487
5113	dar. Pflanzenschutz	€/ Betrieb	10.844	9.185	11.581	11.010
5210	dar. Tierproduktion	€/ Betrieb	2.296.234	2.562.119	2.819.134	2.753.825
5211	dar. Tierzukauf	€/ Betrieb	921.821	809.638	918.327	1.136.400
5280	dar. Futtermittelzukauf	€/ Betrieb	1.194.927	1.560.147	1.726.442	1.418.014
5292	dar. Tierarzt	€/ Betrieb	104.792	113.206	111.644	128.342
5293	dar. Besamung	€/ Betrieb	10.883	11.718	11.817	13.313
5294	dar. sonst. bezogene Leist. Tierprod.	€/ Betrieb	52.813	56.013	37.631	44.293
5330	dar. Nebenbetr., Handel, Dienstleist.	€/ Betrieb	58.229	128.116	174.910	230.236
5350	dar. sonst. Materialaufwand	€/ Betrieb	355.460	341.614	364.197	384.726
5352	dar. Heizmat., Strom	€/ Betrieb	130.406	132.283	142.333	146.211
5354	dar. Wasser, Abwasser	€/ Betrieb	11.153	10.994	12.799	9.714
5355	dar. Treib- u. Schmierstoffe	€/ Betrieb	29.726	32.084	32.808	27.130
5357	dar. Lohnarbeit, Masch.miete	€/ Betrieb	61.038	50.379	65.239	61.489

Veredlungsbetriebe in ausgewählten Bundesländern
Identische Betriebe von 2006/07 bis 2013/14
Teil 1: 2006/07 bis 2009/10

Blatt 4 von 5

Kennzahl	Bezeichnung	Maßeinheit	2006/07	2007/08	2008/09	2009/10
0001	Betriebe	Anzahl	35	35	35	35
Aufwand						
5500	Personalaufwand (ohne BUV)	€ / Betrieb	324.882	331.783	332.346	337.812
5501	Personalaufwand (ohne BUV)	€ / AK	22.386	22.419	23.080	23.007
5600	Betriebswirtschaftliche AfA	€ / Betrieb	184.837	184.435	205.332	226.098
5636	dar. Wirtschaftsgeb. u. baul. Anl.	€ / Betrieb	57.746	67.527	69.236	83.843
5642	dar. Maschinen u. Geräte	€ / Betrieb	39.034	29.553	43.497	59.142
5641	dar. Betriebsvorrichtungen	€ / Betrieb	63.030	73.848	80.260	70.089
5700	Sonst. betriebl. Aufwand	€ / Betrieb	380.057	409.333	392.825	519.117
5710	dar. Unterhaltung	€ / Betrieb	105.099	101.841	88.127	107.371
5715	dar. Gebäude u. baul. Anlagen	€ / Betrieb	17.255	12.479	17.025	26.207
5720	dar. techn. Anl., Masch., Fuhrp.	€ / Betrieb	87.842	89.358	71.076	81.164
5730	dar. Betriebsversicherung	€ / Betrieb	39.399	41.669	43.110	43.533
5731	dar. betriebliche Unfallversicherung	€ / Betrieb	5.596	5.365	5.362	4.550
5742	dar. Pachten	€ / Betrieb	17.231	18.261	17.291	17.137
5765	Pachtpreis / ha Pachtfläche	€ / ha	128	136	139	138
5764	dar. zeitraumzugehörige Vorsteuer	€ / Betrieb	0	0	0	0
5770	dar. zeitraumfremder Aufwand	€ / Betrieb	21.482	12.425	2.296	19.037
Unternehmensergebnis						
6000	Betriebsergebnis	€ / Betrieb	239.677	31.304	69.879	355.687
4000	Betriebliche Erträge	€ / Betrieb	3.877.094	3.967.128	4.412.110	4.859.569
5000	Betriebliche Aufwendungen	€ / Betrieb	3.637.417	3.935.824	4.342.231	4.503.882
7000	Finanzergebnis	€ / Betrieb	-70.494	-70.017	-82.867	-82.575
7230	dar. Zinsaufwand	€ / Betrieb	65.070	75.795	94.482	91.880
7600	Außerordentliches Ergebnis	€ / Betrieb	-633	4.302	-1.391	-3.187
7800	Steuern vom Einkommen u. Ertrag	€ / Betrieb	25.339	8.690	-1.017	18.960
7900	Sonstige Steuern	€ / Betrieb	6.948	7.453	7.681	7.588
7910	Unternehmensertrag	€ / Betrieb	3.883.158	3.987.780	4.428.641	4.876.165
7920	Unternehmensaufwand vor Steuern	€ / Betrieb	3.721.555	4.029.643	4.450.701	4.613.826
Rentabilität						
9000	Gewinn/Jahresübersch. vor Steuern	€ / Betrieb	161.603	-41.864	-22.060	262.338
9000	Gewinn/Jahresübersch. vor Steuern	€ / ha LF	1.127	-294	-162	1.930
9004	Ordentliches Ergebnis	€ / Betrieb	160.837	-62.005	-57.315	242.165
9004	Ordentliches Ergebnis	€ / ha LF	1.122	-435	-420	1.781
9006	Gewinn + Personalaufwand (ohne BUV)	€ / AK	33.106	19.352	21.276	40.365
9007	Ordentliches Ergeb. + Personalaufw. (o. BUV)	€ / AK	33.054	18.007	18.859	39.008
9008	Ordentliches Ergeb. + Personalaufw. (o. BUV)	€ / Betrieb	485.719	269.778	275.030	579.977
9071	Betriebseinkommen	€ / Betrieb	595.963	388.711	408.859	707.903
9073	Relative Faktorentlohnung	%	127,2	80,2	81,3	138,4
9103	Ordentliche Rentabilitätsrate	%	4,0	-1,7	-1,4	4,9
9120	Gesamtkapitalrentabilität	%	7,4	0,2	0,9	7,9
9131	Eigenkapitalrent. (ohne Boden)	%	22,0	0,0	0,0	23,3
Liquidität / Stabilität						
9601	Liquidität 1. Grades	%	15	13	9	13
9221	Cash flow I	€ / Betrieb	302.929	130.122	159.905	665.745
9223	Cash flow III (zur Neufinanzierung verfügbar)	€ / Betrieb	57.377	-105.512	20.839	382.776
9240	Kapitaldienst	€ / Betrieb	306.914	308.024	229.731	370.614
9231	Langfristige Kapitaldienstgrenze	€ / Betrieb	188.725	1.370	36.131	309.518
9232	Mittelfristige Kapitaldienstgrenze	€ / Betrieb	259.360	69.300	105.859	393.924
9233	Kurzfristige Kapitaldienstgrenze	€ / Betrieb	373.562	185.805	241.463	535.616
9241	Ausschöpf. d. langfr. Kapitaldienstgr.	%	163	22.485	636	120
9242	Ausschöpf. d. mittelfr. Kapitaldienstgr.	%	118	444	217	94
9243	Ausschöpf. d. kurzfr. Kapitaldienstgr.	%	82	166	95	69
9270	Eigenkapitalquote	%	32	28	27	31
9230	Eigenkapitalveränderung	€ / Betrieb	136.637	-17.267	55.020	305.604
9239	Bereinigte Eigenkapitalveränderung	€ / Betrieb	124.984	-73.077	-57.191	218.631
9238	Bereinigte Eigenkapitalveränderung	€ / AK	8.505	-4.878	-3.922	14.705

Veredlungsbetriebe in ausgewählten Bundesländern
Identische Betriebe von 2006/07 bis 2013/14
Teil 1: 2006/07 bis 2009/10

Blatt 5 von 5

Kennzahl	Bezeichnung	Maßeinheit	2006/07	2007/08	2008/09	2009/10
0001	Betriebe	Anzahl	35	35	35	35
1	Umsatzerlöse Ferkel	€ / Betrieb	1.198.602,83	786.313,32	886.435,66	1.130.276,87
2	Umsatzerlöse Läufer	€ / Betrieb	218.857,16	401.065,12	658.967,83	818.893,29
3	Umsatzerlöse Mastschweine	€ / Betrieb	2.168.019,00	2.074.724,20	2.399.668,59	2.283.543,59
4	Umsatzerlöse Sauen	€ / Betrieb	222.354,77	299.065,66	256.099,63	252.873,18
5	Umsatzerlöse Legehennenhaltung	€ / Betrieb	7.106.906,34	8.289.960,01	8.436.014,33	10.127.598,49
6	Umsatzerlöse Mastgeflügelhaltung	€ / Betrieb	414.449,28	615.159,69	633.432,20	498.385,80
7	Verkaufte Ferkel bis 25 kg	Stück / Betrieb	23.509,15	19.632,36	19.199,05	23.180,53
8	Bestand Läufer	Stück / Betrieb	2.494,95	2.422,12	2.156,08	2.425,10
9	Bestand Läufer	VE / Betrieb	149,70	145,33	129,37	145,51
10	Verkaufte Läufer	Stück / Betrieb	2.984,83	8.283,71	11.839,41	14.390,44
11	Bestand Mastschweine	Stück / Betrieb	4.375,10	4.270,20	3.937,81	4.251,37
12	Bestand Mastschweine	VE / Betrieb	2.629,02	2.763,69	2.786,87	2.867,27
13	Verkaufte Mastschweine	Stück / Betrieb	16.431,39	17.273,04	17.417,92	17.920,44
14	Verkaufte Jungsauen	Stück / Betrieb	750,93	1.775,10	1.505,33	1.190,17
15	Bestand Zuchtsauen	Stück / Betrieb	1.185,15	1.193,55	1.289,30	1.412,71
16	Bestand Zuchtsauen	VE / Betrieb	391,10	393,87	425,47	466,20
17	Bestand Legehennen	Stück / Betrieb	323.446,63	361.172,75	292.467,75	266.282,00
18	Bestand Legehennen	VE / Betrieb	6.569,88	7.226,07	5.851,07	5.377,66
19	Bestand Mastgeflügel	Stück / Betrieb	17.511,10	18.357,99	20.265,52	9.199,60
20	Bestand Mastgeflügel	VE / Betrieb	262,67	275,37	303,99	138,00
21	Bestand Geflügel	VE / Betrieb	5.280,21	5.888,91	4.801,08	4.315,71
22	Bestand Geflügel (Stuttgarter Programm)	VE / Betrieb	5.390,93	5.942,24	4.840,69	4.437,53
23	Eier je Henne	Stück / Henne	294,03	279,47	332,29	315,87
24	Eierpreis	€ / 100 Eier	6,28	7,16	7,59	9,12
25	Ferkelpreis 1	€ / Tier	31,66	25,30	26,52	32,16
26	Ferkelpreis 2	€ / Tier	54,65	42,57	48,88	52,46
27	Läuferpreis	€ / Tier	73,32	48,42	55,66	56,91
28	Mastschweinpreis	€ / Tier	131,94	120,11	137,77	127,43
29	Bestand Schweine je Betrieb	Stück / Betrieb	11.209,75	11.349,68	11.337,48	12.428,99

Veredlungsbetriebe in ausgewählten Bundesländern
Identische Betriebe von 2006/07 bis 2013/14
Teil 2: 2010/11 bis 2013/14

Blatt 1 von 5

Kennzahl	Bezeichnung	Maßeinheit	2010/11	2011/12	2012/13	2013/14
0001	Betriebe	Anzahl	35	35	35	35
Faktorausstattung						
1006	Wirtschaftliche Betriebsgröße	€ / ha LF	22.318	20.859	21.001	20.456
1030	Landw. genutzte Fläche (LF)	ha / Betrieb	136,3	148,8	147,0	145,1
1033	dar. zugepachtete LF (Netto)	ha / Betrieb	115,0	122,7	120,5	115,9
1150	Ackerfläche	% LF	95,3	95,3	95,6	95,5
1160	Dauergrünland	% LF	4,1	3,9	3,5	3,8
1056	Ertragsmesszahl	EMZ / a	39	37	37	36
1110	Arbeitskräfte insgesamt	AK / Betrieb	15,09	15,91	16,21	16,27
1114	AK-Besatz	AK / 100 ha LF	11,07	10,69	11,03	11,22
Produktionsstruktur						
1151	Ackerfläche (Anfang des Jahres)	ha AF / Betrieb	127,9	129,6	141,1	140,7
1210	dar. Getreide (ohne Körnermais)	ha / Betrieb	71,0	75,7	73,9	69,6
1230	dar. Ölfrüchte, Hülsenfr., Faserpflanzen	ha / Betrieb	27,1	28,2	26,3	30,8
1237	dar. Winterraps	ha / Betrieb	23,9	21,9	22,6	25,4
1240	dar. Kartoffeln	ha / Betrieb	0,0	0,0	0,0	0,0
1250	dar. Zuckerrüben	ha / Betrieb	0,9	0,9	0,8	0,8
1271	dar. Silomais	ha / Betrieb	3,1	10,1	12,7	18,9
1275	dar. sonst. Ackerfutter	ha / Betrieb	1,7	3,0	3,6	6,2
1284	dar. nachwachs. Rohstoffe / Energiepflanzen	ha / Betrieb	7,7	7,5	7,1	6,8
1300	Viehbesatz	VE / 100 ha LF	2.461,5	2.253,3	2.241,2	2.115,5
1330	dar. Rinder	Stück / Betrieb	0,4	0,4	0,4	0,5
1335	dar. Milchkühe	Stück / Betrieb	0,0	0,0	0,0	0,0
1336	dar. Mutter- und Ammenkühe	Stück / Betrieb	0,2	0,2	0,2	0,2
1339	dar. Jung- und Mastvieh	Stück / Betrieb	0,2	0,2	0,2	0,2
1350	dar. Schweine	Stück / Betrieb	12.936,5	12.063,0	11.822,7	10.882,1
1351	dar. Mastschweine und Läufer	Stück / Betrieb	5.769,7	5.167,6	5.037,5	4.428,3
1352	dar. Zuchtsauen	Stück / Betrieb	746,0	785,2	789,4	803,3
1340	dar. Schafe	Stück / Betrieb	2,1	1,6	1,5	1,3
1320	dar. Pferde	Stück / Betrieb	0,0	0,0	0,0	0,0
1391	Rauhfuttermisler	GV / Betrieb	0,4	0,4	0,4	0,4
Erträge, Leistungen, Preise						
1411	Getreide (ohne Körnermais)	dt / ha	51	49	53	50
1420	dar. Weizen	dt / ha	55	57	63	63
1426	dar. Wintergerste	dt / ha	59	52	56	48
1427	dar. Sommergerste	dt / ha	54	51	57	46
1433	dar. Roggen	dt / ha	34	21	36	33
1434	dar. Triticale	dt / ha	53	57	51	52
1465	Raps	dt / ha	36	27	33	36
1472	Kartoffeln	dt / ha				
1473	Zuckerrüben	dt / ha	363	317	375	442
1631	Milchleistung (4 % Fett)	kg / Kuh				
1632	Milchleistung (nat. Fettgehalt)	kg / Kuh				
1612	Lebend geborene Ferkel	Ferkel / Sau	29	30	30	29
1511	Getreideerlös insges.(netto; o. Körnermais)	€ / dt	13,28	17,07	18,50	16,99
1520	Weizenerlös (netto)	€ / dt	14,32	18,06	21,70	17,85
1526	Wintergersteerlös (netto)	€ / dt	12,39	16,83	17,12	17,52
1527	Sommergersteerlös (netto)	€ / dt	12,20	19,69	15,16	19,78
1533	Roggenerlös (netto)	€ / dt	13,45	19,68	19,96	13,29
1534	Triticaleerlös (netto)	€ / dt	11,96	12,61	16,34	14,25
1565	Rapselerlös (netto)	€ / dt	30,61	39,38	40,87	38,38
1572	Kartoffelerlös (netto)	€ / dt				
1573	Zuckerrübenerlös (netto)	€ / dt	2,90	3,01	3,00	3,25
1731	Milcherlös (netto bei 4 % Fett)	€ / dt				
1732	Milcherlös (netto bei nat. Fettgehalt)	€ / dt				

Veredlungsbetriebe in ausgewählten Bundesländern
Identische Betriebe von 2006/07 bis 2013/14
Teil 2: 2010/11 bis 2013/14

Blatt 2 von 5

Kennzahl	Bezeichnung	Maßeinheit	2010/11	2011/12	2012/13	2013/14
0001	Betriebe	Anzahl	35	35	35	35
Bilanz						
2000	Summe Aktiva (Bilanzvermögen)	€/ Betrieb	5.149.542	5.342.893	5.204.312	5.142.529
2000	Summe Aktiva (Bilanzvermögen)	€/ ha LF	37.781	35.908	35.398	35.450
2100	Sachanlagen gesamt	€/ Betrieb	3.035.282	3.048.808	2.973.659	2.895.284
2111	dar. Boden	€/ Betrieb	313.341	350.892	369.310	398.012
2115	dar. Gebäude, baul. Anlagen	€/ Betrieb	1.282.142	1.308.691	1.265.032	1.215.957
2120	dar. techn. Anlagen u. Maschinen	€/ Betrieb	1.257.357	1.326.126	1.222.770	1.127.963
2130	dar. andere Anlagen insges.	€/ Betrieb	36.516	35.629	42.830	41.831
2160	dar. Anlagen im Bau, Anzahlungen	€/ Betrieb	145.927	27.469	73.717	111.522
2200	Finanzanlagen	€/ Betrieb	38.638	50.102	76.414	94.030
2211	dar. Anteile an verbund. Untern.	€/ Betrieb	15.729	15.729	15.729	21.443
2213	dar. Beteiligungen	€/ Betrieb	11.743	11.800	11.826	12.014
2300	Tiervermögen	€/ Betrieb	789.937	795.169	791.906	752.592
2320	dar. Rinder	€/ Betrieb	201	212	212	222
2330	dar. Schweine	€/ Betrieb	692.429	703.357	696.349	673.962
2400	Umlaufvermögen (ohne Tiere)	€/ Betrieb	1.259.584	1.424.823	1.340.767	1.371.823
2410	dav. Vorräte	€/ Betrieb	262.854	315.726	337.738	325.697
2412	dar. Feldinventar	€/ Betrieb	41.569	40.371	41.000	41.536
2420	dav. Finanzumlaufvermögen	€/ Betrieb	996.730	1.109.097	1.003.029	1.046.126
2431	dar. Forderungen aus Lief. u. Leist.	€/ Betrieb	401.218	431.515	421.029	421.760
2450	dar. Bank, Kasse	€/ Betrieb	161.638	85.770	135.241	175.615
9041	Eigenkapital (+ 50% Sonderposten)	€/ Betrieb	1.543.774	1.478.319	1.578.638	1.604.898
3600	dar. Geschäftsguth., gez. Kapital	€/ Betrieb	147.792	143.256	143.414	144.449
3140	Sonderposten gesamt	€/ Betrieb	570.359	600.743	543.296	483.713
3400	Rückstellungen	€/ Betrieb	68.169	55.907	69.972	87.793
3500	Verbindlichkeiten	€/ Betrieb	3.223.846	3.473.734	3.258.971	3.177.470
3510	dar. geg. Kreditinstituten	€/ Betrieb	1.778.137	1.886.038	1.798.485	1.751.602
3521	dar. aus Lieferungen u. Leistungen	€/ Betrieb	530.355	602.615	465.351	487.780
9280	Anlagenintensität	%	57	55	56	55
9281	Veralterungsgrad abnutzb. Anlagenverm.	%	62	52	48	45
9292	Fremdkapitaldeckung II	%	95	95	96	97
Investitionen, Finanzierung						
8300	Bruttoinvestitionen	€/ Betrieb	1.109.213	436.407	331.437	251.400
8231	Zugang Boden	€/ Betrieb	26.702	36.809	18.209	27.917
8232	Zugang Wirtschaftsgeb.u.baul. Anl.	€/ Betrieb	81.980	63.507	57.472	54.930
8251	Zugang Anlagen im Bau, Anzahlung	€/ Betrieb	721.429	180.084	134.026	141.240
8241	Zugang techn. Anlagen u. Masch.	€/ Betrieb	106.347	63.839	47.428	44.114
2800	Veränderung Tiervermögen	€/ Betrieb	97.135	5.232	-9.581	-39.314
8400	Nettoinvestitionen	€/ Betrieb	776.881	81.143	-31.716	-113.153
8401	Nettoinvestitionen	€/ AK	51.499	5.100	-1.956	-6.954
8404	Veränderung Sachanlageverm. (o. Boden)	%	29	-1	-4	-4
9314	Nettoverbindlichkeiten	€/ Betrieb	2.227.116	2.364.637	2.255.942	2.131.343
9315	Veränd. Nettoverbindlichkeiten	€/ Betrieb	444.468	133.175	-108.844	-125.321
9317	Tilg.lang- u.mittelfr.Verbindlk.geg.Kreditinst.	€/ Betrieb	137.532	167.353	152.717	153.903
9318	Tilg.von Verbindlk.ges.(incl.Verm.auseinand.)	€/ Betrieb	172.930	204.913	200.766	208.359
9319	dar. Tilgung v.Altschuld.u.Verm.auseinand.	€/ Betrieb	0	0	0	0
2920	Veränd. Finanzumlaufvermögen	€/ Betrieb	178.697	116.610	-102.182	43.573
3822	Veränderung Sonder-AfA	€/ Betrieb	-962	-103	-3.611	-1.741

Veredlungsbetriebe in ausgewählten Bundesländern
Identische Betriebe von 2006/07 bis 2013/14
Teil 2: 2010/11 bis 2013/14

Blatt 3 von 5

Kennzahl	Bezeichnung	Maßeinheit	2010/11	2011/12	2012/13	2013/14
0001	Betriebe	Anzahl	35	35	35	35
Gewinn- und Verlustrechnung						
Ertrag						
4010	Umsatzerlöse	€/ Betrieb	4.705.042	5.048.074	5.666.098	5.675.034
4100	dar. landwirtschaftl. Pflanzenprod.	€/ Betrieb	79.828	112.101	136.576	108.466
4112	dar. Getreide (ohne Körnermais)	€/ Betrieb	39.290	57.382	63.876	51.072
4120	dar. Ölf., Hülsenfr., Faserpfl.	€/ Betrieb	24.787	26.625	31.992	36.725
4130	dar. Kartoffeln	€/ Betrieb	0	0	0	0
4140	dar. Zuckerrüben	€/ Betrieb	961	872	946	1.208
4173	dar. nachwachs. Rohstoffe / Energiepfl.	€/ Betrieb	9.151	10.095	9.311	9.182
4200	dar. Tierproduktion	€/ Betrieb	4.337.742	4.634.572	5.100.726	5.143.886
4220	dar. Rinder	€/ Betrieb	160	104	133	125
4230	dar. Milch	€/ Betrieb	0	0	0	0
4240	dar. Schweine	€/ Betrieb	3.048.809	3.294.173	3.604.161	3.595.120
4260	dar. Geflügel, Eier	€/ Betrieb	1.280.386	1.330.768	1.487.334	1.538.839
4300	dar. Obst, Weinbau	€/ Betrieb	0	0	0	0
4360	dar. Nebenbetr., Handel, Dienstleist.	€/ Betrieb	288.130	302.753	430.373	424.413
4368	dar. Lohnarbeit, Masch.miete	€/ Betrieb	14.266	15.940	11.223	10.192
4400	Bestandsveränderungen	€/ Betrieb	109.079	4.149	-10.303	-26.726
4500	Sonst. betr. Erträge	€/ Betrieb	357.256	315.533	217.772	218.716
4510	dar. Zulagen u. Zuschüsse	€/ Betrieb	234.581	160.936	78.034	66.638
4660	dar. betriebsbezogene Zahlungen	€/ Betrieb	44.423	52.271	53.515	50.020
4670	dar. entkoppelte Betriebsprämie	€/ Betrieb	39.529	45.225	45.419	42.758
4680	dar. Ausgleichszulage	€/ Betrieb	3.347	3.299	1.851	2.028
4690	dar. für umweltger. Agrarprod.	€/ Betrieb	1.162	3.152	4.714	4.483
4698	dar. sonstige Zuschüsse	€/ Betrieb	356	581	790	743
4600	dar. produktbezogene Zahlungen	€/ Betrieb	289	5.302	1.823	4.597
4610	dar. Beihilfen pflanzl. Prod.	€/ Betrieb	93	264	85	37
4640	dar. Prämien Tierprod.	€/ Betrieb	196	5.039	1.739	4.560
4520	dar. aufwandsbezogene Zahlungen	€/ Betrieb	189.869	103.363	22.696	12.021
4560	dar. Agrardieselerstattung	€/ Betrieb	2.949	3.198	4.408	4.406
4550	dar. Investitionszuschüsse	€/ Betrieb	185.722	98.412	15.895	5.675
4722	dar. Mieten u. Pachten	€/ Betrieb	17.310	19.778	21.576	23.735
4725	dar. zeitraumzugehörige Ust.	€/ Betrieb	0	0	0	0
4900	dar. zeitraumfremde Erträge	€/ Betrieb	29.290	43.809	15.592	15.545
Aufwand						
5100	Materialaufwand	€/ Betrieb	3.774.647	4.223.961	4.573.456	4.576.286
5110	dar. Pflanzenproduktion	€/ Betrieb	54.436	61.177	62.408	62.301
5111	dar. Saat- u. Pflanzgut	€/ Betrieb	9.091	12.824	12.642	11.424
5112	dar. Düngemittel	€/ Betrieb	11.459	14.742	17.285	14.910
5113	dar. Pflanzenschutz	€/ Betrieb	10.908	12.072	12.810	13.523
5210	dar. Tierproduktion	€/ Betrieb	2.991.444	3.475.565	3.814.804	3.767.920
5211	dar. Tierzukauf	€/ Betrieb	1.305.562	1.234.994	1.329.728	1.356.466
5280	dar. Futtermittelzukauf	€/ Betrieb	1.464.128	2.011.912	2.238.061	2.174.555
5292	dar. Tierarzt	€/ Betrieb	145.013	145.384	134.071	139.420
5293	dar. Besamung	€/ Betrieb	13.360	13.969	16.513	15.106
5294	dar. sonst. bezogene Leist. Tierprod.	€/ Betrieb	45.573	46.766	59.194	49.796
5330	dar. Nebenbetr., Handel, Dienstleist.	€/ Betrieb	291.639	200.998	176.520	204.707
5350	dar. sonst. Materialaufwand	€/ Betrieb	447.655	491.746	528.243	521.346
5352	dar. Heizmat., Strom	€/ Betrieb	173.014	182.655	184.954	191.358
5354	dar. Wasser, Abwasser	€/ Betrieb	10.734	10.774	12.646	13.200
5355	dar. Treib- u. Schmierstoffe	€/ Betrieb	29.131	40.997	41.726	37.454
5357	dar. Lohnarbeit, Masch.miete	€/ Betrieb	67.567	71.772	83.698	79.167

Veredlungsbetriebe in ausgewählten Bundesländern
Identische Betriebe von 2006/07 bis 2013/14
Teil 2: 2010/11 bis 2013/14

Blatt 4 von 5

Kennzahl	Bezeichnung	Maßeinheit	2010/11	2011/12	2012/13	2013/14
0001	Betriebe	Anzahl	35	35	35	35
Aufwand						
5500	Personalaufwand (ohne BUV)	€ / Betrieb	364.510	375.801	386.762	406.871
5501	Personalaufwand (ohne BUV)	€ / AK	24.464	23.902	24.069	25.229
5600	Betriebswirtschaftliche AfA	€ / Betrieb	255.333	297.795	309.127	305.710
5636	dar. Wirtschaftsgeb. u. baul. Anl.	€ / Betrieb	90.315	99.626	102.657	99.017
5642	dar. Maschinen u. Geräte	€ / Betrieb	82.238	119.260	126.095	127.351
5641	dar. Betriebsvorrichtungen	€ / Betrieb	67.856	63.803	63.649	60.310
5700	Sonst. betriebl. Aufwand	€ / Betrieb	539.814	421.855	363.711	397.292
5710	dar. Unterhaltung	€ / Betrieb	113.538	109.857	131.768	163.287
5715	dar. Gebäude u. baul. Anlagen	€ / Betrieb	21.593	20.376	26.590	28.542
5720	dar. techn. Anl., Masch., Fuhrp.	€ / Betrieb	91.765	89.458	105.179	134.665
5730	dar. Betriebsversicherung	€ / Betrieb	45.436	50.116	52.736	53.203
5731	dar. betriebliche Unfallversicherung	€ / Betrieb	5.766	7.550	13.669	10.079
5742	dar. Pachten	€ / Betrieb	16.947	19.587	19.993	20.810
5765	Pachtpreis / ha Pachtfläche	€ / ha	137	149	152	160
5764	dar. zeitraumzugehörige Vorsteuer	€ / Betrieb	0	0	9	9
5770	dar. zeitraumfremder Aufwand	€ / Betrieb	14.260	6.776	19.232	22.108
Unternehmensergebnis						
6000	Betriebsergebnis	€ / Betrieb	239.744	49.269	241.372	184.237
4000	Betriebliche Erträge	€ / Betrieb	5.174.049	5.368.682	5.874.428	5.870.396
5000	Betriebliche Aufwendungen	€ / Betrieb	4.934.305	5.319.413	5.633.055	5.686.159
7000	Finanzergebnis	€ / Betrieb	-106.192	-107.584	-81.450	-85.410
7230	dar. Zinsaufwand	€ / Betrieb	105.580	115.564	114.996	106.984
7600	Außerordentliches Ergebnis	€ / Betrieb	719	192	-3.207	574
7800	Steuern vom Einkommen u. Ertrag	€ / Betrieb	9.779	13.155	11.021	21.411
7900	Sonstige Steuern	€ / Betrieb	7.663	7.507	7.309	7.495
7910	Unternehmensertrag	€ / Betrieb	5.192.512	5.391.849	5.908.000	5.895.103
7920	Unternehmensaufwand vor Steuern	€ / Betrieb	5.065.904	5.457.478	5.758.594	5.803.197
Rentabilität						
9000	Gewinn/Jahresübersch. vor Steuern	€ / Betrieb	126.608	-65.629	149.406	91.907
9000	Gewinn/Jahresübersch. vor Steuern	€ / ha LF	929	-441	1.016	634
9004	Ordentliches Ergebnis	€ / Betrieb	127.048	-92.909	143.009	95.125
9004	Ordentliches Ergebnis	€ / ha LF	932	-624	973	656
9006	Gewinn + Personalaufwand (ohne BUV)	€ / AK	32.556	19.497	33.071	30.651
9007	Ordentliches Ergeb. + Personalaufw. (o. BUV)	€ / AK	32.585	17.782	32.676	30.849
9008	Ordentliches Ergeb. + Personalaufw. (o. BUV)	€ / Betrieb	491.559	282.892	529.770	501.996
9071	Betriebseinkommen	€ / Betrieb	633.082	436.812	685.516	651.820
9073	Relative Faktorentlohnung	%	113,1	75,2	115,0	106,7
9103	Ordentliche Rentabilitätsrate	%	2,4	-1,8	2,4	1,5
9120	Gesamtkapitalrentabilität	%	4,4	0,3	4,9	3,8
9131	Eigenkapitalrent. (ohne Boden)	%	9,6	0,0	11,1	7,1
Liquidität / Stabilität						
9601	Liquidität 1. Grades	%	19	8	16	21
9221	Cash flow I	€ / Betrieb	384.643	204.131	363.755	367.368
9223	Cash flow III (zur Neufinanzierung verfügbar)	€ / Betrieb	207.349	-2.582	160.457	155.460
9240	Kapitaldienst	€ / Betrieb	277.679	319.785	315.240	314.924
9231	Langfristige Kapitaldienstgrenze	€ / Betrieb	202.836	-4.649	256.369	181.026
9232	Mittelfristige Kapitaldienstgrenze	€ / Betrieb	293.829	95.584	359.670	281.091
9233	Kurzfristige Kapitaldienstgrenze	€ / Betrieb	458.169	293.146	565.496	486.625
9241	Ausschöpf. d. langfr. Kapitaldienstgr.	%	137	-6.878	123	174
9242	Ausschöpf. d. mittelfr. Kapitaldienstgr.	%	95	335	88	112
9243	Ausschöpf. d. kurzfr. Kapitaldienstgr.	%	61	109	56	65
9270	Eigenkapitalquote	%	30	28	30	31
9230	Eigenkapitalveränderung	€ / Betrieb	256.392	-63.422	99.387	27.672
9239	Bereinigte Eigenkapitalveränderung	€ / Betrieb	98.087	-119.521	141.895	74.461
9238	Bereinigte Eigenkapitalveränderung	€ / AK	6.502	-7.513	8.752	4.576

Veredlungsbetriebe in ausgewählten Bundesländern
Identische Betriebe von 2006/07 bis 2013/14
Teil 2: 2010/11 bis 2013/14

Blatt 5 von 5

Kennzahl	Bezeichnung	Maßeinheit	2010/11	2011/12	2012/13	2013/14
0001	Betriebe	Anzahl	35	35	35	35
1	Umsatzerlöse Ferkel	€ / Betrieb	1.176.403,58	1.403.339,71	1.656.271,69	1.709.034,32
2	Umsatzerlöse Läufer	€ / Betrieb	807.490,05	778.595,73	917.079,13	933.857,95
3	Umsatzerlöse Mastschweine	€ / Betrieb	2.419.468,72	2.646.996,71	2.772.452,28	2.612.292,36
4	Umsatzerlöse Sauen	€ / Betrieb	241.147,27	220.730,60	241.952,16	256.105,93
5	Umsatzerlöse Legehennenhaltung	€ / Betrieb	10.943.435,10	11.477.114,01	12.838.341,20	13.294.719,10
6	Umsatzerlöse Mastgeflügelhaltung	€ / Betrieb	444.217,87	569.739,28	540.879,79	544.103,25
7	Verkaufte Ferkel bis 25 kg	Stück / Betrieb	26.062,39	31.201,16	30.892,05	32.819,24
8	Bestand Läufer	Stück / Betrieb	2.797,43	2.626,77	2.770,06	2.194,41
9	Bestand Läufer	VE / Betrieb	167,85	157,61	166,20	131,66
10	Verkaufte Läufer	Stück / Betrieb	15.075,00	15.185,13	14.620,53	14.677,67
11	Bestand Mastschweine	Stück / Betrieb	4.861,90	4.266,49	4.117,67	4.005,21
12	Bestand Mastschweine	VE / Betrieb	3.002,17	2.981,67	2.830,27	2.650,77
13	Verkaufte Mastschweine	Stück / Betrieb	18.763,56	18.635,44	17.689,19	16.567,33
14	Verkaufte Jungsauen	Stück / Betrieb	959,54	855,77	964,67	894,36
15	Bestand Zuchtsauen	Stück / Betrieb	1.374,25	1.446,48	1.454,10	1.479,67
16	Bestand Zuchtsauen	VE / Betrieb	453,50	477,34	479,85	488,29
17	Bestand Legehennen	Stück / Betrieb	235.048,25	328.219,00	325.268,75	323.587,88
18	Bestand Legehennen	VE / Betrieb	4.701,81	6.565,21	6.506,44	6.472,65
19	Bestand Mastgeflügel	Stück / Betrieb	13.752,57	12.300,11	17.900,04	14.752,57
20	Bestand Mastgeflügel	VE / Betrieb	206,29	184,50	268,50	221,29
21	Bestand Geflügel	VE / Betrieb	3.843,29	5.288,40	5.258,00	5.221,66
22	Bestand Geflügel (Stuttgarter Programm)	VE / Betrieb	3.894,25	5.353,52	5.295,24	5.271,20
23	Eier je Henne	Stück / Henne	298,05	308,11	310,13	309,95
24	Eierpreis	€ / 100 Eier	9,90	8,41	9,57	9,82
25	Ferkelpreis 1	€ / Tier	31,84	31,58	35,88	34,17
26	Ferkelpreis 2	€ / Tier	48,70	49,41	57,79	57,84
27	Läuferpreis	€ / Tier	53,56	51,27	62,73	63,62
28	Mastschweinpreis	€ / Tier	128,95	142,04	156,73	157,68
29	Bestand Schweine je Betrieb	Stück / Betrieb	15.092,54	14.073,46	13.793,12	12.695,81

Veredlungsbetriebe in ausgewählten Bundesländern
Schweinebetriebe (BWA 511; 512; 513)
Identische Betriebe von 2006/07 bis 2013/14
Teil 1: 2006/07 bis 2009/10

Blatt 1 von 5

Kennzahl	Bezeichnung	Maßeinheit	2006/07	2007/08	2008/09	2009/10
0001	Betriebe	Anzahl	30	30	30	30
Faktorausstattung						
1006	Wirtschaftliche Betriebsgröße	€ / ha LF				
1030	Landw. genutzte Fläche (LF)	ha / Betrieb	159,9	159,0	151,7	151,2
1033	dar. zugepachtete LF (Netto)	ha / Betrieb	144,4	143,3	130,3	131,8
1150	Ackerfläche	% LF	96,4	94,9	95,1	95,3
1160	Dauergrünland	% LF	3,6	5,0	4,9	4,6
1056	Ertragsmesszahl	EMZ / a	39	39	39	39
1110	Arbeitskräfte insgesamt	AK / Betrieb	12,01	12,30	11,79	12,07
1114	AK-Besatz	AK / 100 ha LF	7,51	7,74	7,77	7,98
Produktionsstruktur						
1151	Ackerfläche (Anfang des Jahres)	ha AF / Betrieb	152,8	152,4	156,8	144,9
1210	dar. Getreide (ohne Körnermais)	ha / Betrieb	87,6	83,7	86,7	86,6
1230	dar. Ölfrüchte, Hülsenfr., Faserpflanzen	ha / Betrieb	27,1	26,8	30,1	25,2
1237	dar. Winterraps	ha / Betrieb	19,7	21,2	23,0	19,4
1240	dar. Kartoffeln	ha / Betrieb	0,0	0,0	0,0	0,0
1250	dar. Zuckerrüben	ha / Betrieb	2,3	2,6	1,5	1,4
1271	dar. Silomais	ha / Betrieb	0,0	2,4	3,3	4,6
1275	dar. sonst. Ackerfutter	ha / Betrieb	4,6	3,6	8,4	6,4
1284	dar. nachwachs. Rohstoffe / Energiepflanzen	ha / Betrieb	0,0	14,4	8,3	10,8
1300	Viehbesatz	VE / 100 ha LF	1.644,3	1.664,2	1.676,3	1.839,0
1330	dar. Rinder	Stück / Betrieb	0,4	0,4	0,4	0,6
1335	dar. Milchkühe	Stück / Betrieb	0,0	0,0	0,0	0,0
1336	dar. Mutter- und Ammenkühe	Stück / Betrieb	0,2	0,2	0,2	0,3
1339	dar. Jung- und Mastvieh	Stück / Betrieb	0,2	0,2	0,2	0,3
1350	dar. Schweine	Stück / Betrieb	11.209,8	11.349,7	11.337,5	12.429,0
1351	dar. Mastschweine und Läufer	Stück / Betrieb	6.016,7	5.942,3	5.281,4	5.786,3
1352	dar. Zuchtsauen	Stück / Betrieb	711,1	716,1	773,6	847,6
1340	dar. Schafe	Stück / Betrieb	2,5	2,4	2,1	2,1
1320	dar. Pferde	Stück / Betrieb	0,0	0,0	0,0	0,0
1391	Rauhfuttermittelverzehrer	GV / Betrieb	0,5	0,5	0,5	0,5
Erträge, Leistungen, Preise						
1411	Getreide (ohne Körnermais)	dt / ha	53	46	50	53
1420	dar. Weizen	dt / ha	65	56	62	63
1426	dar. Wintergerste	dt / ha	58	50	51	56
1427	dar. Sommergerste	dt / ha	41	41	49	39
1433	dar. Roggen	dt / ha	38	25	34	42
1434	dar. Triticale	dt / ha	47	47	47	53
1465	Raps	dt / ha	35	27	30	41
1472	Kartoffeln	dt / ha				
1473	Zuckerrüben	dt / ha	361	337	380	495
1631	Milchleistung (4 % Fett)	kg / Kuh				
1632	Milchleistung (nat. Fettgehalt)	kg / Kuh				
1612	Lebend geborene Ferkel	Ferkel / Sau	25	27	26	28
1511	Getreideerlös insges. (netto; o. Körnermais)	€ / dt	10,66	16,29	13,85	11,31
1520	Weizenerlös (netto)	€ / dt	11,19	17,19	16,25	12,24
1526	Wintergersteerlös (netto)	€ / dt	10,33	16,20	13,68	10,77
1527	Sommergersteerlös (netto)	€ / dt	9,94	15,63	12,18	15,14
1533	Roggenerlös (netto)	€ / dt	10,26	17,80	12,29	8,05
1534	Triticaleerlös (netto)	€ / dt	10,83	14,29	10,83	10,23
1565	Rapselerlös (netto)	€ / dt	22,46	25,56	35,56	25,02
1572	Kartoffelerlös (netto)	€ / dt				
1573	Zuckerrübenerlös (netto)	€ / dt	3,63	3,26	2,00	3,04
1731	Milcherlös (netto bei 4 % Fett)	€ / dt				
1732	Milcherlös (netto bei nat. Fettgehalt)	€ / dt				

Veredlungsbetriebe in ausgewählten Bundesländern
Schweinebetriebe (BWA 511; 512; 513)
Identische Betriebe von 2006/07 bis 2013/14
Teil 1: 2006/07 bis 2009/10

Blatt 2 von 5

Kennzahl	Bezeichnung	Maßeinheit	2006/07	2007/08	2008/09	2009/10
0001	Betriebe	Anzahl	30	30	30	30
Bilanz						
2000	Summe Aktiva (Bilanzvermögen)	€/ Betrieb	3.042.035	3.343.593	3.475.211	3.655.701
2000	Summe Aktiva (Bilanzvermögen)	€/ ha LF	19.024	21.025	22.910	24.179
2100	Sachanlagen gesamt	€/ Betrieb	1.673.892	1.810.326	1.898.443	1.910.901
2111	dar. Boden	€/ Betrieb	194.182	198.478	230.838	236.845
2115	dar. Gebäude, baul. Anlagen	€/ Betrieb	849.427	904.087	918.256	1.028.318
2120	dar. techn. Anlagen u. Maschinen	€/ Betrieb	535.492	620.270	654.993	603.842
2130	dar. andere Anlagen insges.	€/ Betrieb	29.967	30.276	32.546	30.010
2160	dar. Anlagen im Bau, Anzahlungen	€/ Betrieb	64.823	57.215	61.810	11.887
2200	Finanzanlagen	€/ Betrieb	59.608	57.138	49.129	43.686
2211	dar. Anteile an verbund. Untern.	€/ Betrieb	37.281	35.426	30.426	26.259
2213	dar. Beteiligungen	€/ Betrieb	6.668	7.497	7.651	7.732
2300	Tiervermögen	€/ Betrieb	710.063	703.416	722.107	751.534
2320	dar. Rinder	€/ Betrieb	246	237	233	258
2330	dar. Schweine	€/ Betrieb	709.723	703.076	721.800	751.202
2400	Umlaufvermögen (ohne Tiere)	€/ Betrieb	566.913	743.802	777.496	921.147
2410	dav. Vorräte	€/ Betrieb	132.789	222.947	225.341	190.816
2412	dar. Feldinventar	€/ Betrieb	35.884	37.063	35.377	35.691
2420	dav. Finanzumlaufvermögen	€/ Betrieb	434.124	520.855	552.155	730.331
2431	dar. Forderungen aus Lief. u. Leist.	€/ Betrieb	219.419	223.450	285.161	296.695
2450	dar. Bank, Kasse	€/ Betrieb	128.347	118.060	88.406	96.114
9041	Eigenkapital (+ 50% Sonderposten)	€/ Betrieb	1.014.189	901.307	876.613	1.003.143
3600	dar. Geschäftsguth., gez. Kapital	€/ Betrieb	82.509	86.942	102.665	148.560
3140	Sonderposten gesamt	€/ Betrieb	196.081	235.331	272.833	265.709
3400	Rückstellungen	€/ Betrieb	89.743	76.556	54.740	56.936
3500	Verbindlichkeiten	€/ Betrieb	1.837.387	2.243.328	2.407.633	2.450.588
3510	dar. geg. Kreditinstituten	€/ Betrieb	999.570	1.020.988	1.096.027	1.073.591
3521	dar. aus Lieferungen u. Leistungen	€/ Betrieb	316.514	427.600	400.621	434.927
9280	Anlagenintensität	%	55	53	52	50
9281	Veralterungsgrad abnutzb. Anlagenverm.	%	52	53	50	48
9292	Fremdkapitaldeckung II	%	95	89	87	90
Investitionen, Finanzierung						
8300	Bruttoinvestitionen	€/ Betrieb	337.308	456.446	323.440	261.488
8231	Zugang Boden	€/ Betrieb	12.296	1.861	25.911	5.049
8232	Zugang Wirtschaftsgeb. u. baul. Anl.	€/ Betrieb	69.523	65.499	69.172	143.183
8251	Zugang Anlagen im Bau, Anzahlung	€/ Betrieb	73.482	140.489	104.354	42.212
8241	Zugang techn. Anlagen u. Masch.	€/ Betrieb	116.682	148.871	91.031	66.308
2800	Veränderung Tiervermögen	€/ Betrieb	37.482	-6.647	18.691	27.576
8400	Nettoinvestitionen	€/ Betrieb	123.893	214.389	89.999	-9.035
8401	Nettoinvestitionen	€/ AK	10.319	17.427	7.635	-749
8404	Veränderung Sachanlageverm. (o. Boden)	%	5	9	3	0
9314	Nettoverbindlichkeiten	€/ Betrieb	1.403.262	1.722.473	1.855.478	1.720.257
9315	Veränd. Nettoverbindlichkeiten	€/ Betrieb	-27.173	319.136	124.126	-146.615
9317	Tilg. lang- u. mittelfr. Verbindl. geg. Kreditinst.	€/ Betrieb	111.317	139.918	97.642	233.922
9318	Tilg. von Verbindl. ges. (incl. Verm. auseinand.)	€/ Betrieb	231.519	251.311	143.851	308.677
9319	dar. Tilgung v. Altschuld. u. Verm. auseinand.	€/ Betrieb	3.708	3.542	0	0
2920	Veränd. Finanzumlaufvermögen	€/ Betrieb	57.101	86.552	40.179	185.731
3822	Veränderung Sonder-AfA	€/ Betrieb	-10.815	-3.107	-2.115	-1.075

Veredlungsbetriebe in ausgewählten Bundesländern
Schweinebetriebe (BWA 511; 512; 513)
Identische Betriebe von 2006/07 bis 2013/14
Teil 1: 2006/07 bis 2009/10

Blatt 3 von 5

Kennzahl	Bezeichnung	Maßeinheit	2006/07	2007/08	2008/09	2009/10
0001	Betriebe	Anzahl	30	30	30	30
Gewinn- und Verlustrechnung						
Ertrag						
4010	Umsatzerlöse	€/ Betrieb	3.277.572	3.186.595	3.574.261	3.835.320
4100	dar. landwirtschaftl. Pflanzenprod.	€/ Betrieb	73.519	100.591	101.914	77.035
4112	dar. Getreide (ohne Körnermais)	€/ Betrieb	40.833	57.221	60.006	41.652
4120	dar. Ölfr., Hülsenfr., Faserpfl.	€/ Betrieb	17.907	16.092	27.108	21.586
4130	dar. Kartoffeln	€/ Betrieb	0	0	0	0
4140	dar. Zuckerrüben	€/ Betrieb	3.015	2.826	1.108	2.034
4173	dar. nachwachs. Rohstoffe / Energiepfl.	€/ Betrieb	0	10.922	9.021	7.859
4200	dar. Tierproduktion	€/ Betrieb	3.079.358	2.827.236	3.225.315	3.444.091
4220	dar. Rinder	€/ Betrieb	93	131	99	75
4230	dar. Milch	€/ Betrieb	0	0	0	0
4240	dar. Schweine	€/ Betrieb	3.070.776	2.823.355	3.221.080	3.438.864
4260	dar. Geflügel, Eier	€/ Betrieb	0	0	0	0
4300	dar. Obst, Weinbau	€/ Betrieb	0	0	0	0
4360	dar. Nebenbetr., Handel, Dienstleist.	€/ Betrieb	124.618	258.752	247.025	314.091
4368	dar. Lohnarbeit, Masch.miete	€/ Betrieb	14.055	19.544	18.732	17.919
4400	Bestandsveränderungen	€/ Betrieb	44.376	-5.439	15.911	26.716
4500	Sonst. betr. Erträge	€/ Betrieb	195.370	226.458	245.308	186.292
4510	dar. Zulagen u. Zuschüsse	€/ Betrieb	119.007	132.939	137.649	84.781
4660	dar. betriebsbezogene Zahlungen	€/ Betrieb	57.210	58.867	55.756	50.346
4670	dar. entkoppelte Betriebsprämie	€/ Betrieb	47.722	50.922	48.826	44.315
4680	dar. Ausgleichszulage	€/ Betrieb	1.677	3.345	3.250	3.455
4690	dar. für umweltger. Agrarprod.	€/ Betrieb	5.179	2.729	2.820	1.936
4698	dar. sonstige Zuschüsse	€/ Betrieb	909	308	588	598
4600	dar. produktbezogene Zahlungen	€/ Betrieb	670	521	498	664
4610	dar. Beihilfen pflanzl. Prod.	€/ Betrieb	504	457	421	491
4640	dar. Prämien Tierprod.	€/ Betrieb	166	64	77	174
4520	dar. aufwandsbezogene Zahlungen	€/ Betrieb	61.127	73.551	81.085	33.453
4560	dar. Agrardieselerstattung	€/ Betrieb	500	903	1.699	4.282
4550	dar. Investitionszuschüsse	€/ Betrieb	57.787	67.217	75.580	27.067
4722	dar. Mieten u. Pachten	€/ Betrieb	11.659	12.887	15.317	14.910
4725	dar. zeitraumzugehörige Ust.	€/ Betrieb	0	0	0	0
4900	dar. zeitraumfremde Erträge	€/ Betrieb	27.073	28.345	42.205	23.583
Aufwand						
5100	Materialaufwand	€/ Betrieb	2.505.517	2.756.675	3.071.730	3.050.145
5110	dar. Pflanzenproduktion	€/ Betrieb	51.280	52.249	63.586	60.763
5111	dar. Saat- u. Pflanzgut	€/ Betrieb	7.667	9.465	10.349	10.835
5112	dar. Düngemittel	€/ Betrieb	10.478	11.573	13.152	14.042
5113	dar. Pflanzenschutz	€/ Betrieb	12.086	10.217	12.994	12.435
5210	dar. Tierproduktion	€/ Betrieb	2.136.457	2.321.580	2.550.849	2.463.932
5211	dar. Tierzukauf	€/ Betrieb	881.342	748.073	871.218	958.552
5280	dar. Futtermittelzukauf	€/ Betrieb	1.067.288	1.374.033	1.502.666	1.301.857
5292	dar. Tierarzt	€/ Betrieb	112.608	120.912	118.191	134.816
5293	dar. Besamung	€/ Betrieb	12.697	13.672	13.786	15.532
5294	dar. sonst. bezogene Leist. Tierprod.	€/ Betrieb	50.479	53.079	30.930	38.571
5330	dar. Nebenbetr., Handel, Dienstleist.	€/ Betrieb	64.513	142.534	199.430	263.538
5350	dar. sonst. Materialaufwand	€/ Betrieb	253.740	240.632	258.916	262.406
5352	dar. Heizmat., Strom	€/ Betrieb	123.725	122.301	133.602	141.868
5354	dar. Wasser, Abwasser	€/ Betrieb	10.954	11.004	12.268	9.575
5355	dar. Treib- u. Schmierstoffe	€/ Betrieb	19.443	21.315	20.228	17.060
5357	dar. Lohnarbeit, Masch.miete	€/ Betrieb	70.083	57.795	75.334	70.800

Veredlungsbetriebe in ausgewählten Bundesländern
Schweinebetriebe (BWA 511; 512; 513)
Identische Betriebe von 2006/07 bis 2013/14
Teil 1: 2006/07 bis 2009/10

Blatt 4 von 5

Kennzahl	Bezeichnung	Maßeinheit	2006/07	2007/08	2008/09	2009/10
0001	Betriebe	Anzahl	30	30	30	30
Aufwand						
5500	Personalaufwand (ohne BUV)	€ / Betrieb	277.563	281.208	280.985	281.132
5501	Personalaufwand (ohne BUV)	€ / AK	23.467	23.196	24.209	23.657
5600	Betriebswirtschaftliche AfA	€ / Betrieb	195.935	195.391	204.721	210.178
5636	dar. Wirtschaftsgeb. u. baul. Anl.	€ / Betrieb	60.387	71.031	71.034	83.214
5642	dar. Maschinen u. Geräte	€ / Betrieb	37.615	29.104	38.034	37.927
5641	dar. Betriebsvorrichtungen	€ / Betrieb	71.730	82.761	84.095	76.821
5700	Sonst. betriebl. Aufwand	€ / Betrieb	325.909	319.617	298.837	274.296
5710	dar. Unterhaltung	€ / Betrieb	84.838	82.935	73.578	82.116
5715	dar. Gebäude u. baul. Anlagen	€ / Betrieb	18.559	13.859	18.773	29.738
5720	dar. techn. Anl., Masch., Fuhrp.	€ / Betrieb	66.277	69.072	54.775	52.378
5730	dar. Betriebsversicherung	€ / Betrieb	38.964	41.623	43.456	43.703
5731	dar. betriebliche Unfallversicherung	€ / Betrieb	4.879	5.037	4.989	4.237
5742	dar. Pachten	€ / Betrieb	18.599	19.721	18.702	18.595
5765	Pachtpreis / ha Pachtfläche	€ / ha	123	131	135	133
5764	dar. zeitraumzugehörige Vorsteuer	€ / Betrieb	0	0	0	0
5770	dar. zeitraumfremder Aufwand	€ / Betrieb	25.054	12.822	2.490	19.769
Unternehmensergebnis						
6000	Betriebsergebnis	€ / Betrieb	222.521	-62.718	-13.253	236.802
4000	Betriebliche Erträge	€ / Betrieb	3.521.755	3.413.392	3.843.021	4.052.552
5000	Betriebliche Aufwendungen	€ / Betrieb	3.299.234	3.476.111	3.856.274	3.815.750
7000	Finanzergebnis	€ / Betrieb	-69.545	-67.118	-80.597	-75.614
7230	dar. Zinsaufwand	€ / Betrieb	64.450	74.777	93.771	86.123
7600	Außerordentliches Ergebnis	€ / Betrieb	-738	5.019	-1.623	-3.718
7800	Steuern vom Einkommen u. Ertrag	€ / Betrieb	28.541	7.973	-3.388	10.978
7900	Sonstige Steuern	€ / Betrieb	5.999	6.467	6.860	6.791
7910	Unternehmensertrag	€ / Betrieb	3.528.731	3.437.156	3.861.931	4.071.565
7920	Unternehmensaufwand vor Steuern	€ / Betrieb	3.382.493	3.568.441	3.964.264	3.920.887
Rentabilität						
9000	Gewinn/Jahresübersch. vor Steuern	€ / Betrieb	146.238	-131.285	-102.333	150.679
9000	Gewinn/Jahresübersch. vor Steuern	€ / ha LF	915	-826	-675	997
9004	Ordentliches Ergebnis	€ / Betrieb	148.317	-151.181	-141.456	153.463
9004	Ordentliches Ergebnis	€ / ha LF	928	-951	-933	1.015
9006	Gewinn + Personalaufwand (ohne BUV)	€ / AK	35.297	12.186	15.155	35.786
9007	Ordentliches Ergeb. + Personalaufw. (o. BUV)	€ / AK	35.470	10.569	11.837	36.017
9008	Ordentliches Ergeb. + Personalaufw. (o. BUV)	€ / Betrieb	425.881	130.027	139.529	434.595
9071	Betriebseinkommen	€ / Betrieb	528.426	242.229	265.704	550.952
9073	Relative Faktorentlohnung	%	127,0	56,7	60,3	126,9
9103	Ordentliche Rentabilitätsrate	%	4,1	-4,5	-3,8	3,7
9120	Gesamtkapitalrentabilität	%	6,8	-2,5	-1,5	6,4
9131	Eigenkapitalrent. (ohne Boden)	%	17,3	0,0	0,0	19,0
Liquidität / Stabilität						
9601	Liquidität 1. Grades	%	19	14	11	11
9221	Cash flow I	€ / Betrieb	295.368	26.937	92.483	374.914
9223	Cash flow III (zur Neufinanzierung verfügbar)	€ / Betrieb	64.637	-224.507	-52.525	64.502
9240	Kapitaldienst	€ / Betrieb	294.202	324.515	236.269	393.642
9231	Langfristige Kapitaldienstgrenze	€ / Betrieb	172.205	-86.999	-45.113	223.866
9232	Mittelfristige Kapitaldienstgrenze	€ / Betrieb	247.607	-15.520	26.474	307.714
9233	Kurzfristige Kapitaldienstgrenze	€ / Betrieb	368.140	108.392	159.608	434.043
9241	Ausschöpf. d. langfr. Kapitaldienstgr.	%	171	-373	-524	176
9242	Ausschöpf. d. mittelfr. Kapitaldienstgr.	%	119	-2.091	892	128
9243	Ausschöpf. d. kurzfr. Kapitaldienstgr.	%	80	299	148	91
9270	Eigenkapitalquote	%	33	27	25	27
9230	Eigenkapitalveränderung	€ / Betrieb	121.794	-113.643	-28.986	129.796
9239	Bereinigte Eigenkapitalveränderung	€ / Betrieb	109.522	-160.204	-137.530	138.901
9238	Bereinigte Eigenkapitalveränderung	€ / AK	9.122	-13.022	-11.667	11.511

Veredlungsbetriebe in ausgewählten Bundesländern
Schweinebetriebe (BWA 511; 512; 513)
Identische Betriebe von 2006/07 bis 2013/14
Teil 1: 2006/07 bis 2009/10

Blatt 5 von 5

Kenn- zahl	Bezeichnung	Maß- einheit	2006/07	2007/08	2008/09	2009/10
0001	Betriebe	Anzahl	30	30	30	30
1	Umsatzerlöse Ferkel	€ / Betrieb	1.198.602,83	786.313,32	886.435,66	1.130.276,87
2	Umsatzerlöse Läufer	€ / Betrieb	218.857,16	401.065,12	658.967,83	818.893,29
3	Umsatzerlöse Mastschweine	€ / Betrieb	2.168.019,00	2.074.724,20	2.399.668,59	2.283.543,59
4	Umsatzerlöse Sauen	€ / Betrieb	222.354,77	299.065,66	256.099,63	252.873,18
5	Umsatzerlöse Legehennenhaltung	€ / Betrieb				
6	Umsatzerlöse Mastgeflügelhaltung	€ / Betrieb				
7	Verkaufte Ferkel bis 25 kg	Stück / Betrieb	23.509,15	19.632,36	19.199,05	23.180,53
8	Bestand Läufer	Stück / Betrieb	2.494,95	2.422,12	2.156,08	2.425,10
9	Bestand Läufer	VE / Betrieb	149,70	145,33	129,37	145,51
10	Verkaufte Läufer	Stück / Betrieb	2.984,83	8.283,71	11.839,41	14.390,44
11	Bestand Mastschweine	Stück / Betrieb	4.375,10	4.270,20	3.937,81	4.251,37
12	Bestand Mastschweine	VE / Betrieb	2.629,02	2.763,69	2.786,87	2.867,27
13	Verkaufte Mastschweine	Stück / Betrieb	16.431,39	17.273,04	17.417,92	17.920,44
14	Verkaufte Jungsauen	Stück / Betrieb	750,93	1.775,10	1.505,33	1.190,17
15	Bestand Zuchtsauen	Stück / Betrieb	1.185,15	1.193,55	1.289,30	1.412,71
16	Bestand Zuchtsauen	VE / Betrieb	391,10	393,87	425,47	466,20
17	Bestand Legehennen	Stück / Betrieb				
18	Bestand Legehennen	VE / Betrieb				
19	Bestand Mastgeflügel	Stück / Betrieb				
20	Bestand Mastgeflügel	VE / Betrieb				
21	Bestand Geflügel	VE / Betrieb				
22	Bestand Geflügel (Stuttgarter Programm)	VE / Betrieb				
23	Eier je Henne	Stück / Henne				
24	Eierpreis	€ / 100 Eier				
25	Ferkelpreis 1	€ / Tier	31,66	25,30	26,52	32,16
26	Ferkelpreis 2	€ / Tier	54,65	42,57	48,88	52,46
27	Läuferpreis	€ / Tier	73,32	48,42	55,66	56,91
28	Mastschweinpreis	€ / Tier	131,94	120,11	137,77	127,43
29	Bestand Schweine je Betrieb	Stück / Betrieb	11.209,75	11.349,68	11.337,48	12.428,99

Veredlungsbetriebe in ausgewählten Bundesländern
Schweinebetriebe (BWA 511; 512; 513)
Identische Betriebe von 2006/07 bis 2013/14
Teil 2: 2010/11 bis 2013/14

Blatt 1 von 5

Kennzahl	Bezeichnung	Maßeinheit	2010/11	2011/12	2012/13	2013/14
0001	Betriebe	Anzahl	30	30	30	30
Faktorausstattung						
1006	Wirtschaftliche Betriebsgröße	€ / ha LF	19.068	18.031	18.187	17.571
1030	Landw. genutzte Fläche (LF)	ha / Betrieb	151,6	151,2	148,9	146,6
1033	dar. zugepachtete LF (Netto)	ha / Betrieb	128,9	123,1	120,3	115,0
1150	Ackerfläche	% LF	95,1	94,7	95,1	94,9
1160	Dauergrünland	% LF	4,3	4,5	4,0	4,4
1056	Ertragsmesszahl	EMZ / a	39	38	38	37
1110	Arbeitskräfte insgesamt	AK / Betrieb	12,20	12,46	12,67	13,04
1114	AK-Besatz	AK / 100 ha LF	8,05	8,24	8,51	8,89
Produktionsstruktur						
1151	Ackerfläche (Anfang des Jahres)	ha AF / Betrieb	141,9	143,8	142,3	141,6
1210	dar. Getreide (ohne Körnermais)	ha / Betrieb	76,8	78,9	74,8	73,1
1230	dar. Ölfrüchte, Hülsenfr., Faserpflanzen	ha / Betrieb	31,1	27,7	27,4	28,4
1237	dar. Winterraps	ha / Betrieb	27,3	21,1	23,1	23,2
1240	dar. Kartoffeln	ha / Betrieb	0,0	0,0	0,0	0,0
1250	dar. Zuckerrüben	ha / Betrieb	1,1	1,1	1,0	1,0
1271	dar. Silomais	ha / Betrieb	3,6	7,5	10,7	19,3
1275	dar. sonst. Ackerfutter	ha / Betrieb	2,0	2,7	3,5	3,5
1284	dar. nachwachs. Rohstoffe / Energiepflanzen	ha / Betrieb	9,0	8,7	8,2	8,0
1300	Viehbesatz	VE / 100 ha LF	2.160,0	2.004,1	1.993,8	1.848,5
1330	dar. Rinder	Stück / Betrieb	0,5	0,5	0,5	0,5
1335	dar. Milchkühe	Stück / Betrieb	0,0	0,0	0,0	0,0
1336	dar. Mutter- und Ammenkühe	Stück / Betrieb	0,2	0,2	0,2	0,3
1339	dar. Jung- und Mastvieh	Stück / Betrieb	0,2	0,3	0,2	0,3
1350	dar. Schweine	Stück / Betrieb	15.092,5	14.073,5	13.793,1	12.695,8
1351	dar. Mastschweine und Läufer	Stück / Betrieb	6.731,3	6.028,8	5.877,0	5.166,4
1352	dar. Zuchtsauen	Stück / Betrieb	870,4	916,1	920,9	937,1
1340	dar. Schafe	Stück / Betrieb	2,5	1,9	1,7	1,5
1320	dar. Pferde	Stück / Betrieb	0,0	0,0	0,0	0,0
1391	Rauhfuttermittel	GV / Betrieb	0,5	0,5	0,5	0,5
Erträge, Leistungen, Preise						
1411	Getreide (ohne Körnermais)	dt / ha	50	48	53	49
1420	dar. Weizen	dt / ha	53	58	62	62
1426	dar. Wintergerste	dt / ha	59	52	56	48
1427	dar. Sommergerste	dt / ha	54	47	57	45
1433	dar. Roggen	dt / ha	34	21	36	33
1434	dar. Triticale	dt / ha	53	54	57	52
1465	Raps	dt / ha	36	25	32	35
1472	Kartoffeln	dt / ha				
1473	Zuckerrüben	dt / ha	363	317	375	442
1631	Milchleistung (4 % Fett)	kg / Kuh				
1632	Milchleistung (nat. Fettgehalt)	kg / Kuh				
1612	Lebend geborene Ferkel	Ferkel / Sau	29	30	30	29
1511	Getreideerlös insges. (netto; o. Körnermais)	€ / dt	12,99	16,60	17,95	16,79
1520	Weizenerlös (netto)	€ / dt	13,71	17,96	21,39	17,85
1526	Wintergersteerlös (netto)	€ / dt	12,39	16,74	17,12	17,83
1527	Sommergersteerlös (netto)	€ / dt	12,20	18,21	13,11	18,44
1533	Roggenerlös (netto)	€ / dt	13,45	19,68	19,96	13,29
1534	Triticaleerlös (netto)	€ / dt	11,96	11,64	16,20	14,20
1565	Rapselerlös (netto)	€ / dt	30,63	38,25	39,14	37,05
1572	Kartoffelerlös (netto)	€ / dt				
1573	Zuckerrübenerlös (netto)	€ / dt	2,90	3,01	3,00	3,25
1731	Milcherlös (netto bei 4 % Fett)	€ / dt				
1732	Milcherlös (netto bei nat. Fettgehalt)	€ / dt				

Veredlungsbetriebe in ausgewählten Bundesländern
Schweinebetriebe (BWA 511; 512; 513)
Identische Betriebe von 2006/07 bis 2013/14
Teil 2: 2010/11 bis 2013/14

Blatt 2 von 5

Kennzahl	Bezeichnung	Maßeinheit	2010/11	2011/12	2012/13	2013/14
0001	Betriebe	Anzahl	30	30	30	30
Bilanz						
2000	Summe Aktiva (Bilanzvermögen)	€/ Betrieb	4.047.593	4.155.293	4.071.420	4.240.895
2000	Summe Aktiva (Bilanzvermögen)	€/ ha LF	26.707	27.483	27.351	28.927
2100	Sachanlagen gesamt	€/ Betrieb	2.042.823	2.016.374	2.039.754	2.074.800
2111	dar. Boden	€/ Betrieb	271.196	314.023	332.695	364.322
2115	dar. Gebäude, baul. Anlagen	€/ Betrieb	968.874	917.156	893.587	869.843
2120	dar. techn. Anlagen u. Maschinen	€/ Betrieb	681.425	722.081	685.174	671.831
2130	dar. andere Anlagen insges.	€/ Betrieb	33.518	34.439	42.939	42.985
2160	dar. Anlagen im Bau, Anzahlungen	€/ Betrieb	87.812	28.676	85.360	125.819
2200	Finanzanlagen	€/ Betrieb	39.953	53.414	84.112	104.662
2211	dar. Anteile an verbund. Untern.	€/ Betrieb	18.333	18.333	18.333	25.000
2213	dar. Beteiligungen	€/ Betrieb	8.592	8.745	8.777	8.993
2300	Tiervermögen	€/ Betrieb	808.143	820.889	812.717	786.602
2320	dar. Rinder	€/ Betrieb	235	247	247	259
2330	dar. Schweine	€/ Betrieb	807.834	820.583	812.407	786.289
2400	Umlaufvermögen (ohne Tiere)	€/ Betrieb	1.127.688	1.238.367	1.111.223	1.242.529
2410	dav. Vorräte	€/ Betrieb	243.653	302.120	323.398	291.838
2412	dar. Feldinventar	€/ Betrieb	45.621	42.381	43.152	43.629
2420	dav. Finanzumlaufvermögen	€/ Betrieb	884.035	936.248	787.824	950.691
2431	dar. Forderungen aus Lief. u. Leist.	€/ Betrieb	333.932	304.902	289.817	299.164
2450	dar. Bank, Kasse	€/ Betrieb	93.063	77.653	120.486	159.564
9041	Eigenkapital (+ 50% Sonderposten)	€/ Betrieb	1.130.717	1.145.271	1.246.809	1.279.105
3600	dar. Geschäftsguth., gez. Kapital	€/ Betrieb	167.273	161.981	162.165	163.373
3140	Sonderposten gesamt	€/ Betrieb	243.162	217.821	196.062	172.027
3400	Rückstellungen	€/ Betrieb	65.374	52.384	68.820	91.128
3500	Verbindlichkeiten	€/ Betrieb	2.696.602	2.815.590	2.628.523	2.749.148
3510	dar. geg. Kreditinstituten	€/ Betrieb	1.173.366	1.169.982	1.138.757	1.212.989
3521	dar. aus Lieferungen u. Leistungen	€/ Betrieb	525.540	636.167	466.711	506.366
9280	Anlagenintensität	%	48	46	48	47
9281	Veralterungsgrad abnutzb. Anlagenverm.	%	48	43	41	40
9292	Fremdkapitaldeckung II	%	93	96	98	97
Investitionen, Finanzierung						
8300	Bruttoinvestitionen	€/ Betrieb	529.283	336.901	347.583	280.913
8231	Zugang Boden	€/ Betrieb	31.151	42.915	18.402	30.713
8232	Zugang Wirtschaftsgeb.u.baul. Anl.	€/ Betrieb	67.865	49.312	67.051	63.444
8251	Zugang Anlagen im Bau, Anzahlung	€/ Betrieb	204.603	78.378	137.827	154.760
8241	Zugang techn. Anlagen u. Masch.	€/ Betrieb	99.233	56.951	53.579	51.199
2800	Veränderung Tiervermögen	€/ Betrieb	56.334	12.747	-15.543	-26.115
8400	Nettoinvestitionen	€/ Betrieb	235.994	56.075	65.331	-3.710
8401	Nettoinvestitionen	€/ AK	19.338	4.499	5.155	-285
8404	Veränderung Sachanlageverm. (o. Boden)	%	6	-4	0	0
9314	Nettoverbindlichkeiten	€/ Betrieb	1.812.567	1.879.342	1.840.698	1.798.458
9315	Veränd. Nettoverbindlichkeiten	€/ Betrieb	98.734	62.084	-39.256	-42.242
9317	Tilg.lang- u.mittelfr.Verbindlk.geg.Kreditinst.	€/ Betrieb	130.537	117.446	98.511	98.529
9318	Tilg.von Verbindlk.ges.(incl.Verm.auseinand.)	€/ Betrieb	171.548	161.267	152.074	156.312
9319	dar. Tilgung v.Altschuld.u.Verm.auseinand.	€/ Betrieb	0	0	0	0
2920	Veränd. Finanzumlaufvermögen	€/ Betrieb	144.746	57.146	-143.913	162.860
3822	Veränderung Sonder-AfA	€/ Betrieb	-1.123	-121	-4.212	-2.032

Veredlungsbetriebe in ausgewählten Bundesländern
Schweinebetriebe (BWA 511; 512; 513)
Identische Betriebe von 2006/07 bis 2013/14
Teil 2: 2010/11 bis 2013/14

Blatt 3 von 5

Kennzahl	Bezeichnung	Maßeinheit	2010/11	2011/12	2012/13	2013/14
0001	Betriebe	Anzahl	30	30	30	30
Gewinn- und Verlustrechnung						
Ertrag						
4010	Umsatzerlöse	€/ Betrieb	3.964.319	4.276.551	4.789.635	4.744.744
4100	dar. landwirtschaftl. Pflanzenprod.	€/ Betrieb	89.487	104.774	130.841	104.298
4112	dar. Getreide (ohne Körnermais)	€/ Betrieb	42.684	55.923	63.183	54.042
4120	dar. Ölf., Hülsenfr., Faserpfl.	€/ Betrieb	28.457	23.961	30.044	31.788
4130	dar. Kartoffeln	€/ Betrieb	0	0	0	0
4140	dar. Zuckerrüben	€/ Betrieb	1.121	1.018	1.104	1.409
4173	dar. nachwachs. Rohstoffe / Energiepfl.	€/ Betrieb	10.676	11.778	10.862	10.713
4200	dar. Tierproduktion	€/ Betrieb	3.562.736	3.848.365	4.209.932	4.199.633
4220	dar. Rinder	€/ Betrieb	186	121	156	146
4230	dar. Milch	€/ Betrieb	0	0	0	0
4240	dar. Schweine	€/ Betrieb	3.556.944	3.843.202	4.204.854	4.194.306
4260	dar. Geflügel, Eier	€/ Betrieb	0	0	0	0
4300	dar. Obst, Weinbau	€/ Betrieb	0	0	0	0
4360	dar. Nebenbetr., Handel, Dienstleist.	€/ Betrieb	312.861	324.954	450.668	441.656
4368	dar. Lohnarbeit, Masch.miete	€/ Betrieb	16.644	16.597	13.093	11.553
4400	Bestandsveränderungen	€/ Betrieb	62.537	9.903	-20.366	-27.876
4500	Sonst. betr. Erträge	€/ Betrieb	161.050	203.617	184.575	193.987
4510	dar. Zulagen u. Zuschüsse	€/ Betrieb	67.706	72.873	81.267	68.278
4660	dar. betriebsbezogene Zahlungen	€/ Betrieb	49.835	50.411	53.482	50.175
4670	dar. entkoppelte Betriebsprämie	€/ Betrieb	44.159	44.554	45.384	43.149
4680	dar. Ausgleichszulage	€/ Betrieb	3.905	3.346	1.661	1.701
4690	dar. für umweltger. Agrarprod.	€/ Betrieb	1.356	2.115	4.718	4.449
4698	dar. sonstige Zuschüsse	€/ Betrieb	415	397	855	867
4600	dar. produktbezogene Zahlungen	€/ Betrieb	337	6.143	2.127	5.363
4610	dar. Beihilfen pflanzl. Prod.	€/ Betrieb	108	265	99	43
4640	dar. Prämien Tierprod.	€/ Betrieb	229	5.878	2.029	5.320
4520	dar. aufwandsbezogene Zahlungen	€/ Betrieb	17.534	16.319	25.659	12.740
4560	dar. Agrardieselerstattung	€/ Betrieb	3.275	3.307	5.017	4.062
4550	dar. Investitionszuschüsse	€/ Betrieb	12.863	11.582	18.544	6.621
4722	dar. Mieten u. Pachten	€/ Betrieb	18.108	20.819	22.563	24.401
4725	dar. zeitraumzugehörige Ust.	€/ Betrieb	0	0	0	0
4900	dar. zeitraumfremde Erträge	€/ Betrieb	15.901	46.894	7.597	15.886
Aufwand						
5100	Materialaufwand	€/ Betrieb	3.240.965	3.583.999	3.910.690	3.872.245
5110	dar. Pflanzenproduktion	€/ Betrieb	60.014	63.994	66.403	64.616
5111	dar. Saat- u. Pflanzgut	€/ Betrieb	10.059	13.209	13.205	11.529
5112	dar. Düngemittel	€/ Betrieb	12.587	14.568	17.725	15.238
5113	dar. Pflanzenschutz	€/ Betrieb	12.088	12.427	12.665	13.904
5210	dar. Tierproduktion	€/ Betrieb	2.548.192	2.968.832	3.319.289	3.211.948
5211	dar. Tierzukauf	€/ Betrieb	940.852	965.021	1.053.492	1.060.144
5280	dar. Futtermittelzukauf	€/ Betrieb	1.380.135	1.771.871	2.013.786	1.911.684
5292	dar. Tierarzt	€/ Betrieb	150.974	147.918	134.545	141.363
5293	dar. Besamung	€/ Betrieb	15.587	16.297	19.265	17.624
5294	dar. sonst. bezogene Leist. Tierprod.	€/ Betrieb	42.167	42.240	55.742	47.011
5330	dar. Nebenbetr., Handel, Dienstleist.	€/ Betrieb	330.296	222.592	191.536	224.292
5350	dar. sonst. Materialaufwand	€/ Betrieb	310.894	329.808	336.185	339.705
5352	dar. Heizmat., Strom	€/ Betrieb	172.516	176.118	179.282	184.012
5354	dar. Wasser, Abwasser	€/ Betrieb	11.307	10.867	12.571	13.382
5355	dar. Treib- u. Schmierstoffe	€/ Betrieb	19.803	29.690	29.664	25.162
5357	dar. Lohnarbeit, Masch.miete	€/ Betrieb	77.434	77.024	87.671	85.128

Veredlungsbetriebe in ausgewählten Bundesländern
Schweinebetriebe (BWA 511; 512; 513)
Identische Betriebe von 2006/07 bis 2013/14
Teil 2: 2010/11 bis 2013/14

Blatt 4 von 5

Kennzahl	Bezeichnung	Maßeinheit	2010/11	2011/12	2012/13	2013/14
0001	Betriebe	Anzahl	30	30	30	30
Aufwand						
5500	Personalaufwand (ohne BUV)	€ / Betrieb	310.075	311.516	322.570	339.425
5501	Personalaufwand (ohne BUV)	€ / AK	25.796	25.368	25.724	26.310
5600	Betriebswirtschaftliche AfA	€ / Betrieb	210.061	213.868	219.510	216.531
5636	dar. Wirtschaftsgeb. u. baul. Anl.	€ / Betrieb	83.522	82.059	83.211	79.317
5642	dar. Maschinen u. Geräte	€ / Betrieb	39.564	48.956	51.002	52.306
5641	dar. Betriebsvorrichtungen	€ / Betrieb	73.333	68.959	68.740	65.301
5700	Sonst. betriebl. Aufwand	€ / Betrieb	273.655	265.104	310.693	346.156
5710	dar. Unterhaltung	€ / Betrieb	91.742	86.854	112.014	149.359
5715	dar. Gebäude u. baul. Anlagen	€ / Betrieb	24.872	23.361	30.485	32.707
5720	dar. techn. Anl., Masch., Fuhrp.	€ / Betrieb	66.660	63.465	81.529	116.623
5730	dar. Betriebsversicherung	€ / Betrieb	45.868	49.205	48.543	51.479
5731	dar. betriebliche Unfallversicherung	€ / Betrieb	5.696	6.344	10.850	9.780
5742	dar. Pachten	€ / Betrieb	18.276	18.976	19.463	19.997
5765	Pachtpreis / ha Pachtfläche	€ / ha	132	143	147	153
5764	dar. zeitraumzugehörige Vorsteuer	€ / Betrieb	0	0	11	10
5770	dar. zeitraumfremder Aufwand	€ / Betrieb	11.007	7.904	21.286	25.792
Unternehmensergebnis						
6000	Betriebsergebnis	€ / Betrieb	156.268	116.664	191.385	140.431
4000	Betriebliche Erträge	€ / Betrieb	4.191.023	4.491.151	4.954.848	4.914.788
5000	Betriebliche Aufwendungen	€ / Betrieb	4.034.755	4.374.487	4.763.463	4.774.357
7000	Finanzergebnis	€ / Betrieb	-88.085	-76.406	-45.600	-56.107
7230	dar. Zinsaufwand	€ / Betrieb	86.939	85.373	84.503	80.964
7600	Außerordentliches Ergebnis	€ / Betrieb	980	224	20	684
7800	Steuern vom Einkommen u. Ertrag	€ / Betrieb	13.224	6.125	17.418	23.390
7900	Sonstige Steuern	€ / Betrieb	6.865	6.735	6.459	6.813
7910	Unternehmensertrag	€ / Betrieb	4.212.273	4.517.835	4.993.782	4.943.300
7920	Unternehmensaufwand vor Steuern	€ / Betrieb	4.149.975	4.484.089	4.854.435	4.865.105
Rentabilität						
9000	Gewinn/Jahresübersch. vor Steuern	€ / Betrieb	62.298	33.746	139.346	78.195
9000	Gewinn/Jahresübersch. vor Steuern	€ / ha LF	411	223	936	533
9004	Ordentliches Ergebnis	€ / Betrieb	75.312	6.135	137.564	84.129
9004	Ordentliches Ergebnis	€ / ha LF	497	41	924	574
9006	Gewinn + Personalaufwand (ohne BUV)	€ / AK	30.514	27.702	36.446	32.032
9007	Ordentliches Ergeb. + Personalaufw. (o. BUV)	€ / AK	31.580	25.486	36.305	32.487
9008	Ordentliches Ergeb. + Personalaufw. (o. BUV)	€ / Betrieb	385.387	317.651	460.134	423.554
9071	Betriebseinkommen	€ / Betrieb	504.894	436.911	579.207	539.304
9073	Relative Faktorentlohnung	%	107,5	92,7	119,7	108,3
9103	Ordentliche Rentabilitätsrate	%	1,7	0,0	2,7	1,6
9120	Gesamtkapitalrentabilität	%	3,9	2,1	5,4	3,8
9131	Eigenkapitalrent. (ohne Boden)	%	7,8	0,0	14,2	8,2
Liquidität / Stabilität						
9601	Liquidität 1. Grades	%	11	8	16	20
9221	Cash flow I	€ / Betrieb	162.205	153.090	304.699	305.033
9223	Cash flow III (zur Neufinanzierung verfügbar)	€ / Betrieb	-11.104	-8.959	151.349	146.154
9240	Kapitaldienst	€ / Betrieb	257.518	245.832	235.967	236.786
9231	Langfristige Kapitaldienstgrenze	€ / Betrieb	128.707	70.189	216.978	143.441
9232	Mittelfristige Kapitaldienstgrenze	€ / Betrieb	212.998	152.934	300.874	223.868
9233	Kurzfristige Kapitaldienstgrenze	€ / Betrieb	338.768	284.057	436.488	359.843
9241	Ausschöpf. d. langfr. Kapitaldienstgr.	%	200	350	109	165
9242	Ausschöpf. d. mittelfr. Kapitaldienstgr.	%	121	161	78	106
9243	Ausschöpf. d. kurzfr. Kapitaldienstgr.	%	76	87	54	66
9270	Eigenkapitalquote	%	28	28	31	30
9230	Eigenkapitalveränderung	€ / Betrieb	130.519	16.651	100.933	32.683
9239	Bereinigte Eigenkapitalveränderung	€ / Betrieb	42.737	-14.376	133.084	62.967
9238	Bereinigte Eigenkapitalveränderung	€ / AK	3.502	-1.153	10.501	4.830

Veredlungsbetriebe in ausgewählten Bundesländern
Schweinebetriebe (BWA 511; 512; 513)
Identische Betriebe von 2006/07 bis 2013/14
Teil 2: 2010/11 bis 2013/14

Blatt 5 von 5

Kennzahl	Bezeichnung	Maßeinheit	2010/11	2011/12	2012/13	2013/14
0001	Betriebe	Anzahl	30	30	30	30
1	Umsatzerlöse Ferkel	€ / Betrieb	1.176.403,58	1.403.339,71	1.656.271,69	1.709.034,32
2	Umsatzerlöse Läufer	€ / Betrieb	807.490,05	778.595,73	917.079,13	933.857,95
3	Umsatzerlöse Mastschweine	€ / Betrieb	2.419.468,72	2.646.996,71	2.772.452,28	2.612.292,36
4	Umsatzerlöse Sauen	€ / Betrieb	241.147,27	220.730,60	241.952,16	256.105,93
5	Umsatzerlöse Legehennenhaltung	€ / Betrieb				
6	Umsatzerlöse Mastgeflügelhaltung	€ / Betrieb				
7	Verkaufte Ferkel bis 25 kg	Stück / Betrieb	26.062,39	31.201,16	30.892,05	32.819,24
8	Bestand Läufer	Stück / Betrieb	2.797,43	2.626,77	2.770,06	2.194,41
9	Bestand Läufer	VE / Betrieb	167,85	157,61	166,20	131,66
10	Verkaufte Läufer	Stück / Betrieb	15.075,00	15.185,13	14.620,53	14.677,67
11	Bestand Mastschweine	Stück / Betrieb	4.861,90	4.266,49	4.117,67	4.005,21
12	Bestand Mastschweine	VE / Betrieb	3.002,17	2.981,67	2.830,27	2.650,77
13	Verkaufte Mastschweine	Stück / Betrieb	18.763,56	18.635,44	17.689,19	16.567,33
14	Verkaufte Jungsauen	Stück / Betrieb	959,54	855,77	964,67	894,36
15	Bestand Zuchtsauen	Stück / Betrieb	1.374,25	1.446,48	1.454,10	1.479,67
16	Bestand Zuchtsauen	VE / Betrieb	453,50	477,34	479,85	488,29
17	Bestand Legehennen	Stück / Betrieb				
18	Bestand Legehennen	VE / Betrieb				
19	Bestand Mastgeflügel	Stück / Betrieb				
20	Bestand Mastgeflügel	VE / Betrieb				
21	Bestand Geflügel	VE / Betrieb				
22	Bestand Geflügel (Stuttgarter Programm)	VE / Betrieb				
23	Eier je Henne	Stück / Henne				
24	Eierpreis	€ / 100 Eier				
25	Ferkelpreis 1	€ / Tier	31,84	31,58	35,88	34,17
26	Ferkelpreis 2	€ / Tier	48,70	49,41	57,79	57,84
27	Läuferpreis	€ / Tier	53,56	51,27	62,73	63,62
28	Mastschweinpreis	€ / Tier	128,95	142,04	156,73	157,68
29	Bestand Schweine je Betrieb	Stück / Betrieb	15.092,54	14.073,46	13.793,12	12.695,81

Veredlungsbetriebe in ausgewählten Bundesländern
Spezialisierte Schweineaufzuchtbetriebe (BWA 511)
Identische Betriebe von 2006/07 bis 2013/14
Teil 1: 2006/07 bis 2009/10

Blatt 1 von 5

Kennzahl	Bezeichnung	Maßeinheit	2006/07	2007/08	2008/09	2009/10
0001	Betriebe	Anzahl	7	7	7	7
Faktorausstattung						
1006	Wirtschaftliche Betriebsgröße	€ / ha LF				
1030	Landw. genutzte Fläche (LF)	ha / Betrieb	289,2	291,7	300,8	292,7
1033	dar. zugepachtete LF (Netto)	ha / Betrieb	281,1	283,5	284,2	275,8
1150	Ackerfläche	% LF	98,4	96,8	97,3	97,0
1160	Dauergrünland	% LF	1,6	3,1	2,8	3,0
1056	Ertragsmesszahl	EMZ / a	44	45	44	44
1110	Arbeitskräfte insgesamt	AK / Betrieb	20,14	22,43	19,90	21,72
1114	AK-Besatz	AK / 100 ha LF	6,96	7,69	6,62	7,42
Produktionsstruktur						
1151	Ackerfläche (Anfang des Jahres)	ha AF / Betrieb	284,0	284,6	284,9	292,5
1210	dar. Getreide (ohne Körnermais)	ha / Betrieb	169,2	168,4	183,5	158,9
1230	dar. Ölfrüchte, Hülsenfr., Faserpflanzen	ha / Betrieb	51,3	42,6	39,3	61,1
1237	dar. Winterraps	ha / Betrieb	34,2	42,6	39,3	52,5
1240	dar. Kartoffeln	ha / Betrieb	0,0	0,0	0,0	0,0
1250	dar. Zuckerrüben	ha / Betrieb	5,7	5,7	6,3	5,8
1271	dar. Silomais	ha / Betrieb	0,0	0,0	12,9	17,1
1275	dar. sonst. Ackerfutter	ha / Betrieb	1,6	1,9	15,3	15,6
1284	dar. nachwachs. Rohstoffe / Energiepflanzen	ha / Betrieb	0,0	22,0	0,0	0,0
1300	Viehbesatz	VE / 100 ha LF	915,1	880,5	838,6	973,3
1330	dar. Rinder	Stück / Betrieb	0,0	0,0	0,0	0,0
1335	dar. Milchkühe	Stück / Betrieb	0,0	0,0	0,0	0,0
1336	dar. Mutter- und Ammenkühe	Stück / Betrieb	0,0	0,0	0,0	0,0
1339	dar. Jung- und Mastvieh	Stück / Betrieb	0,0	0,0	0,0	0,0
1350	dar. Schweine	Stück / Betrieb	14.459,4	13.962,0	14.852,3	17.209,3
1351	dar. Mastschweine und Läufer	Stück / Betrieb	2.221,4	2.284,8	1.247,0	1.230,4
1352	dar. Zuchtsauen	Stück / Betrieb	2.010,5	1.847,7	2.015,5	2.313,5
1340	dar. Schafe	Stück / Betrieb	1,3	1,6	1,6	2,1
1320	dar. Pferde	Stück / Betrieb	0,0	0,0	0,0	0,0
1391	Rauhfuttermittelverzehrer	GV / Betrieb	0,1	0,1	0,1	0,1
Erträge, Leistungen, Preise						
1411	Getreide (ohne Körnermais)	dt / ha	62	54	55	56
1420	dar. Weizen	dt / ha	69	55	63	65
1426	dar. Wintergerste	dt / ha	69	53	46	54
1427	dar. Sommergerste	dt / ha	45	42	50	43
1433	dar. Roggen	dt / ha			51	65
1434	dar. Triticale	dt / ha	59	74	63	58
1465	Raps	dt / ha	36	30	31	43
1472	Kartoffeln	dt / ha				
1473	Zuckerrüben	dt / ha	300	300	380	495
1631	Milchleistung (4 % Fett)	kg / Kuh				
1632	Milchleistung (nat. Fettgehalt)	kg / Kuh				
1612	Lebend geborene Ferkel	Ferkel / Sau	25	26	26	28
1511	Getreideerlös insges. (netto; o. Körnermais)	€ / dt	10,45	15,58	13,26	12,05
1520	Weizenerlös (netto)	€ / dt	10,88	16,92	15,48	12,17
1526	Wintergersteerlös (netto)	€ / dt	9,21	15,40	13,75	11,40
1527	Sommergersteerlös (netto)	€ / dt	10,77	15,63	12,04	13,70
1533	Roggenerlös (netto)	€ / dt				
1534	Triticaleerlös (netto)	€ / dt	10,50	13,76	9,65	11,00
1565	Rapselerlös (netto)	€ / dt	20,91	24,95	30,22	24,45
1572	Kartoffelerlös (netto)	€ / dt				
1573	Zuckerrübenerlös (netto)	€ / dt	3,00	3,00	2,00	3,04
1731	Milcherlös (netto bei 4 % Fett)	€ / dt				
1732	Milcherlös (netto bei nat. Fettgehalt)	€ / dt				

Veredlungsbetriebe in ausgewählten Bundesländern
Spezialisierte Schweineaufzuchtbetriebe (BWA 511)
Identische Betriebe von 2006/07 bis 2013/14
Teil 1: 2006/07 bis 2009/10

Blatt 2 von 5

Kennzahl	Bezeichnung	Maßeinheit	2006/07	2007/08	2008/09	2009/10
0001	Betriebe	Anzahl	7	7	7	7
Bilanz						
2000	Summe Aktiva (Bilanzvermögen)	€/ Betrieb	3.334.008	3.848.767	3.925.972	3.966.771
2000	Summe Aktiva (Bilanzvermögen)	€/ ha LF	11.528	13.195	13.050	13.553
2100	Sachanlagen gesamt	€/ Betrieb	1.694.714	2.216.436	2.290.133	2.284.550
2111	dar. Boden	€/ Betrieb	211.429	220.858	266.502	286.757
2115	dar. Gebäude, baul. Anlagen	€/ Betrieb	848.702	979.825	1.013.220	1.054.840
2120	dar. techn. Anlagen u. Maschinen	€/ Betrieb	595.950	783.707	947.640	902.299
2130	dar. andere Anlagen insges.	€/ Betrieb	24.855	33.514	29.862	33.233
2160	dar. Anlagen im Bau, Anzahlungen	€/ Betrieb	13.778	198.532	32.909	7.421
2200	Finanzanlagen	€/ Betrieb	163.308	154.451	133.684	116.174
2211	dar. Anteile an verbund. Untern.	€/ Betrieb	156.204	148.255	126.826	108.969
2213	dar. Beteiligungen	€/ Betrieb	7.104	6.196	6.858	7.205
2300	Tiervermögen	€/ Betrieb	905.804	881.483	913.908	971.318
2320	dar. Rinder	€/ Betrieb	0	0	0	0
2330	dar. Schweine	€/ Betrieb	905.745	881.390	913.827	971.225
2400	Umlaufvermögen (ohne Tiere)	€/ Betrieb	567.237	593.427	582.592	586.519
2410	dav. Vorräte	€/ Betrieb	132.080	143.153	163.699	179.636
2412	dar. Feldinventar	€/ Betrieb	51.622	51.426	57.027	60.527
2420	dav. Finanzumlaufvermögen	€/ Betrieb	435.157	450.274	418.893	406.882
2431	dar. Forderungen aus Lief. u. Leist.	€/ Betrieb	220.110	213.293	269.069	258.417
2450	dar. Bank, Kasse	€/ Betrieb	126.818	133.271	101.712	95.355
9041	Eigenkapital (+ 50% Sonderposten)	€/ Betrieb	1.175.999	922.662	747.688	1.108.649
3600	dar. Geschäftsguth., gez. Kapital	€/ Betrieb	37.091	56.240	56.268	253.481
3140	Sonderposten gesamt	€/ Betrieb	154.165	235.920	272.272	274.539
3400	Rückstellungen	€/ Betrieb	125.091	108.837	121.068	143.591
3500	Verbindlichkeiten	€/ Betrieb	1.958.922	2.709.095	2.931.191	2.584.516
3510	dar. geg. Kreditinstituten	€/ Betrieb	1.314.842	1.854.050	2.082.349	1.792.752
3521	dar. aus Lieferungen u. Leistungen	€/ Betrieb	256.157	465.028	323.588	357.821
9280	Anlagenintensität	%	52	57	56	56
9281	Veralterungsgrad abnutzb. Anlagenverm.	%	45	58	49	46
9292	Fremdkapitaldeckung II	%	105	83	82	91
Investitionen, Finanzierung						
8300	Bruttoinvestitionen	€/ Betrieb	364.203	697.681	346.210	311.297
8231	Zugang Boden	€/ Betrieb	1.679	4.736	45.644	20.255
8232	Zugang Wirtschaftsgeb.u.baul. Anl.	€/ Betrieb	104.592	57.736	67.752	92.505
8251	Zugang Anlagen im Bau, Anzahlung	€/ Betrieb	-44.807	326.326	61.283	23.419
8241	Zugang techn. Anlagen u. Masch.	€/ Betrieb	243.378	305.180	114.725	76.705
2800	Veränderung Tiervermögen	€/ Betrieb	9.111	-24.321	32.426	57.410
8400	Nettoinvestitionen	€/ Betrieb	97.775	497.889	103.805	52.241
8401	Nettoinvestitionen	€/ AK	4.854	22.202	5.215	2.406
8404	Veränderung Sachanlageverm. (o. Boden)	%	4	35	1	-1
9314	Nettoverbindlichkeiten	€/ Betrieb	1.523.765	2.258.821	2.512.298	2.177.634
9315	Veränd. Nettoverbindlichkeiten	€/ Betrieb	-31.881	735.056	253.477	-334.664
9317	Tilg.lang- u.mittelfr.Verbindlk.geg.Kreditinst.	€/ Betrieb	144.831	93.194	167.479	647.574
9318	Tilg.von Verbindlk.ges.(incl.Verm.auseinand.)	€/ Betrieb	144.831	108.374	196.017	741.081
9319	dar. Tilgung v.Altschuld.u.Verm.auseinand.	€/ Betrieb	0	15.180	0	0
2920	Veränd. Finanzumlaufvermögen	€/ Betrieb	19.314	15.117	-31.381	-12.010
3822	Veränderung Sonder-AfA	€/ Betrieb	-25.786	-13.193	-8.940	-4.605

Veredlungsbetriebe in ausgewählten Bundesländern
Spezialisierte Schweineaufzuchtbetriebe (BWA 511)
Identische Betriebe von 2006/07 bis 2013/14
Teil 1: 2006/07 bis 2009/10

Blatt 3 von 5

Kennzahl	Bezeichnung	Maßeinheit	2006/07	2007/08	2008/09	2009/10
0001	Betriebe	Anzahl	7	7	7	7
Gewinn- und Verlustrechnung						
Ertrag						
4010	Umsatzerlöse	€/ Betrieb	3.210.965	3.023.975	3.186.404	3.762.619
4100	dar. landwirtschaftl. Pflanzenprod.	€/ Betrieb	144.153	224.990	193.748	166.956
4112	dar. Getreide (ohne Körnermais)	€/ Betrieb	84.936	146.018	143.425	89.494
4120	dar. Ölf., Hülsenfr., Faserpfl.	€/ Betrieb	33.274	32.194	36.900	57.887
4130	dar. Kartoffeln	€/ Betrieb	0	0	0	0
4140	dar. Zuckerrüben	€/ Betrieb	5.143	5.143	4.747	8.716
4173	dar. nachwachs. Rohstoffe / Energiepfl.	€/ Betrieb	0	11.192	0	0
4200	dar. Tierproduktion	€/ Betrieb	3.031.824	2.734.873	2.851.890	3.522.247
4220	dar. Rinder	€/ Betrieb	0	0	0	0
4230	dar. Milch	€/ Betrieb	0	0	0	0
4240	dar. Schweine	€/ Betrieb	3.031.723	2.734.865	2.851.785	3.522.188
4260	dar. Geflügel, Eier	€/ Betrieb	0	0	0	0
4300	dar. Obst, Weinbau	€/ Betrieb	0	0	0	0
4360	dar. Nebenbetr., Handel, Dienstleist.	€/ Betrieb	34.988	64.112	140.766	74.107
4368	dar. Lohnarbeit, Masch.miete	€/ Betrieb	14.039	21.275	35.923	24.037
4400	Bestandsveränderungen	€/ Betrieb	39.735	-26.852	35.942	57.925
4500	Sonst. betr. Erträge	€/ Betrieb	283.239	376.625	329.313	315.867
4510	dar. Zulagen u. Zuschüsse	€/ Betrieb	141.785	227.131	213.559	153.584
4660	dar. betriebsbezogene Zahlungen	€/ Betrieb	116.760	104.772	110.699	101.991
4670	dar. entkoppelte Betriebsprämie	€/ Betrieb	93.859	88.683	98.917	91.619
4680	dar. Ausgleichszulage	€/ Betrieb	3.004	8.470	7.978	9.720
4690	dar. für umweltger. Agrarprod.	€/ Betrieb	11.259	1.363	1.335	0
4698	dar. sonstige Zuschüsse	€/ Betrieb	1.476	29	1.338	652
4600	dar. produktbezogene Zahlungen	€/ Betrieb	585	0	689	2.294
4610	dar. Beihilfen pflanzl. Prod.	€/ Betrieb	585	0	689	1.558
4640	dar. Prämien Tierprod.	€/ Betrieb	0	0	0	736
4520	dar. aufwandsbezogene Zahlungen	€/ Betrieb	24.440	122.359	102.171	49.299
4560	dar. Agrardieselerstattung	€/ Betrieb	514	1.115	1.782	8.160
4550	dar. Investitionszuschüsse	€/ Betrieb	18.109	108.787	95.672	37.168
4722	dar. Mieten u. Pachten	€/ Betrieb	17.606	27.370	27.399	27.210
4725	dar. zeitraumzugehörige Ust.	€/ Betrieb	0	0	0	0
4900	dar. zeitraumfremde Erträge	€/ Betrieb	73.114	51.226	49.732	69.643
Aufwand						
5100	Materialaufwand	€/ Betrieb	2.208.603	2.495.924	2.716.292	2.531.922
5110	dar. Pflanzenproduktion	€/ Betrieb	134.795	126.430	163.700	167.524
5111	dar. Saat- u. Pflanzgut	€/ Betrieb	12.317	12.671	18.957	20.882
5112	dar. Düngemittel	€/ Betrieb	23.153	25.915	25.548	36.392
5113	dar. Pflanzenschutz	€/ Betrieb	28.839	22.431	33.957	34.156
5210	dar. Tierproduktion	€/ Betrieb	1.637.139	1.949.882	2.130.428	1.972.920
5211	dar. Tierzukauf	€/ Betrieb	251.526	255.670	275.900	231.088
5280	dar. Futtermittelzukauf	€/ Betrieb	1.092.722	1.361.183	1.578.758	1.365.712
5292	dar. Tierarzt	€/ Betrieb	206.573	230.291	207.065	277.881
5293	dar. Besamung	€/ Betrieb	30.317	31.843	30.431	36.046
5294	dar. sonst. bezogene Leist. Tierprod.	€/ Betrieb	49.564	61.267	26.544	46.122
5330	dar. Nebenbetr., Handel, Dienstleist.	€/ Betrieb	8.142	23.112	66.022	4.822
5350	dar. sonst. Materialaufwand	€/ Betrieb	429.700	397.346	358.464	389.637
5352	dar. Heizmat., Strom	€/ Betrieb	189.539	212.369	214.269	221.607
5354	dar. Wasser, Abwasser	€/ Betrieb	14.625	13.905	10.672	7.989
5355	dar. Treib- u. Schmierstoffe	€/ Betrieb	21.155	27.535	27.660	20.798
5357	dar. Lohnarbeit, Masch.miete	€/ Betrieb	139.389	86.940	83.656	89.419

Veredlungsbetriebe in ausgewählten Bundesländern
Spezialisierte Schweineaufzuchtbetriebe (BWA 511)
Identische Betriebe von 2006/07 bis 2013/14
Teil 1: 2006/07 bis 2009/10

Blatt 4 von 5

Kennzahl	Bezeichnung	Maßeinheit	2006/07	2007/08	2008/09	2009/10
0001	Betriebe	Anzahl	7	7	7	7
Aufwand						
5500	Personalaufwand (ohne BUV)	€ / Betrieb	483.080	521.504	488.542	479.955
5501	Personalaufwand (ohne BUV)	€ / AK	23.983	23.255	24.545	22.100
5600	Betriebswirtschaftliche AfA	€ / Betrieb	263.421	180.987	219.380	229.826
5636	dar. Wirtschaftsgeb. u. baul. Anl.	€ / Betrieb	47.590	59.858	62.495	73.442
5642	dar. Maschinen u. Geräte	€ / Betrieb	114.948	75.047	113.170	112.037
5641	dar. Betriebsvorrichtungen	€ / Betrieb	29.080	35.012	34.248	33.888
5700	Sonst. betriebl. Aufwand	€ / Betrieb	387.809	416.901	349.639	377.383
5710	dar. Unterhaltung	€ / Betrieb	103.325	74.420	59.962	100.839
5715	dar. Gebäude u. baul. Anlagen	€ / Betrieb	12.794	14.549	16.270	25.522
5720	dar. techn. Anl., Masch., Fuhrp.	€ / Betrieb	90.532	59.871	43.692	75.316
5730	dar. Betriebsversicherung	€ / Betrieb	60.021	62.252	62.214	65.866
5731	dar. betriebliche Unfallversicherung	€ / Betrieb	7.825	8.477	8.583	6.355
5742	dar. Pachten	€ / Betrieb	41.579	43.293	42.425	44.129
5765	Pachtpreis / ha Pachtfläche	€ / ha	136	141	138	147
5764	dar. zeitraumzugehörige Vorsteuer	€ / Betrieb	0	0	0	0
5770	dar. zeitraumfremder Aufwand	€ / Betrieb	9.936	2.146	6.031	24.668
Unternehmensergebnis						
6000	Betriebsergebnis	€ / Betrieb	197.717	-209.042	-193.093	525.759
4000	Betriebliche Erträge	€ / Betrieb	3.534.153	3.396.271	3.580.760	4.144.846
5000	Betriebliche Aufwendungen	€ / Betrieb	3.336.435	3.605.312	3.773.853	3.619.087
7000	Finanzergebnis	€ / Betrieb	-63.950	-84.002	-122.804	-112.635
7230	dar. Zinsaufwand	€ / Betrieb	71.674	91.025	128.673	116.914
7600	Außerordentliches Ergebnis	€ / Betrieb	-1.330	-15.751	-8.714	-15.183
7800	Steuern vom Einkommen u. Ertrag	€ / Betrieb	1.748	813	3.357	23.645
7900	Sonstige Steuern	€ / Betrieb	10.087	12.142	13.001	12.708
7910	Unternehmensertrag	€ / Betrieb	3.541.876	3.403.294	3.578.057	4.152.038
7920	Unternehmensaufwand vor Steuern	€ / Betrieb	3.419.526	3.724.231	3.915.669	3.766.804
Rentabilität						
9000	Gewinn/Jahresübersch. vor Steuern	€ / Betrieb	122.350	-320.937	-337.612	385.234
9000	Gewinn/Jahresübersch. vor Steuern	€ / ha LF	423	-1.100	-1.122	1.316
9004	Ordentliches Ergebnis	€ / Betrieb	82.501	-354.266	-372.599	355.493
9004	Ordentliches Ergebnis	€ / ha LF	285	-1.215	-1.239	1.215
9006	Gewinn + Personalaufwand (ohne BUV)	€ / AK	30.057	8.944	7.583	39.839
9007	Ordentliches Ergeb. + Personalaufw. (o. BUV)	€ / AK	28.079	7.457	5.825	38.470
9008	Ordentliches Ergeb. + Personalaufw. (o. BUV)	€ / Betrieb	565.581	167.238	115.943	835.448
9071	Betriebseinkommen	€ / Betrieb	692.367	322.751	294.419	999.659
9073	Relative Faktorentlohnung	%	107,0	45,6	42,5	147,0
9103	Ordentliche Rentabilitätsrate	%	2,3	-10,4	-10,4	8,6
9120	Gesamtkapitalrentabilität	%	4,5	-6,9	-6,3	11,8
9131	Eigenkapitalrent. (ohne Boden)	%	8,4	0,0	0,0	42,9
Liquidität / Stabilität						
9601	Liquidität 1. Grades	%	17	11	9	9
9221	Cash flow I	€ / Betrieb	331.515	-50.152	-137.361	528.485
9223	Cash flow III (zur Neufinanzierung verfügbar)	€ / Betrieb	186.685	-158.525	-333.379	-212.595
9240	Kapitaldienst	€ / Betrieb	212.561	195.882	321.599	855.330
9231	Langfristige Kapitaldienstgrenze	€ / Betrieb	148.484	-267.570	-250.374	446.046
9232	Mittelfristige Kapitaldienstgrenze	€ / Betrieb	259.591	-206.621	-186.342	521.375
9233	Kurzfristige Kapitaldienstgrenze	€ / Betrieb	411.904	-86.584	-30.994	675.872
9241	Ausschöpf. d. langfr. Kapitaldienstgr.	%	143	-73	-128	192
9242	Ausschöpf. d. mittelfr. Kapitaldienstgr.	%	82	-95	-173	164
9243	Ausschöpf. d. kurzfr. Kapitaldienstgr.	%	52	-226	-1.038	127
9270	Eigenkapitalquote	%	35	24	19	28
9230	Eigenkapitalveränderung	€ / Betrieb	103.993	-255.024	-177.131	360.962
9239	Bereinigte Eigenkapitalveränderung	€ / Betrieb	80.754	-355.079	-375.956	331.797
9238	Bereinigte Eigenkapitalveränderung	€ / AK	4.009	-15.834	-18.888	15.278

Veredlungsbetriebe in ausgewählten Bundesländern
Spezialisierte Schweineaufzuchtbetriebe (BWA 511)
Identische Betriebe von 2006/07 bis 2013/14
Teil 1: 2006/07 bis 2009/10

Blatt 5 von 5

Kennzahl	Bezeichnung	Maßeinheit	2006/07	2007/08	2008/09	2009/10
0001	Betriebe	Anzahl	7	7	7	7
1	Umsatzerlöse Ferkel	€ / Betrieb	2.172.530,96	1.856.538,68	2.071.823,29	2.646.755,73
2	Umsatzerlöse Läufer	€ / Betrieb	269.445,02	13.581,35	1.151.469,49	1.893.385,17
3	Umsatzerlöse Mastschweine	€ / Betrieb	732.900,88	814.106,81	744.447,34	322.193,75
4	Umsatzerlöse Sauen	€ / Betrieb	191.957,11	291.707,63	182.698,82	211.093,80
5	Umsatzerlöse Legehennenhaltung	€ / Betrieb				
6	Umsatzerlöse Mastgeflügelhaltung	€ / Betrieb				
7	Verkaufte Ferkel bis 25 kg	Stück / Betrieb	42.958,71	46.544,57	44.593,67	53.277,33
8	Bestand Läufer	Stück / Betrieb	1.345,46	1.163,99	590,00	705,59
9	Bestand Läufer	VE / Betrieb	80,73	69,84	35,40	42,34
10	Verkaufte Läufer	Stück / Betrieb	4.525,00	429,50	23.293,67	35.600,33
11	Bestand Mastschweine	Stück / Betrieb	2.033,53	1.695,63	1.155,83	1.016,90
12	Bestand Mastschweine	VE / Betrieb	899,47	1.082,88	1.002,16	402,08
13	Verkaufte Mastschweine	Stück / Betrieb	5.621,67	6.768,00	6.263,50	2.513,00
14	Verkaufte Jungsauen	Stück / Betrieb	48,83	469,50	216,80	193,75
15	Bestand Zuchtsauen	Stück / Betrieb	2.010,45	1.847,68	2.015,47	2.313,50
16	Bestand Zuchtsauen	VE / Betrieb	663,45	609,73	665,11	763,46
17	Bestand Legehennen	Stück / Betrieb				
18	Bestand Legehennen	VE / Betrieb				
19	Bestand Mastgeflügel	Stück / Betrieb				
20	Bestand Mastgeflügel	VE / Betrieb				
21	Bestand Geflügel	VE / Betrieb				
22	Bestand Geflügel (Stuttgarter Programm)	VE / Betrieb				
23	Eier je Henne	Stück / Henne				
24	Eierpreis	€ / 100 Eier				
25	Ferkelpreis 1	€ / Tier	31,65	25,18	25,83	32,19
26	Ferkelpreis 2	€ / Tier	56,74	43,21	50,30	55,49
27	Läuferpreis	€ / Tier	59,55	31,62	49,43	53,18
28	Mastschweinpreis	€ / Tier	130,37	120,29	118,85	128,21
29	Bestand Schweine je Betrieb	Stück / Betrieb	14.459,38	13.961,97	14.852,30	17.209,33

Veredlungsbetriebe in ausgewählten Bundesländern
Spezialisierte Schweineaufzuchtbetriebe (BWA 511)
Identische Betriebe von 2006/07 bis 2013/14
Teil 2: 2010/11 bis 2013/14

Blatt 1 von 5

Kennzahl	Bezeichnung	Maßeinheit	2010/11	2011/12	2012/13	2013/14
0001	Betriebe	Anzahl	7	7	7	7
Faktorausstattung						
1006	Wirtschaftliche Betriebsgröße	€ / ha LF	11.592	11.691	12.240	11.834
1030	Landw. genutzte Fläche (LF)	ha / Betrieb	290,7	289,9	283,1	280,6
1033	dar. zugepachtete LF (Netto)	ha / Betrieb	272,1	264,7	256,3	242,2
1150	Ackerfläche	% LF	97,5	97,5	99,0	99,0
1160	Dauergrünland	% LF	2,5	2,5	1,0	1,0
1056	Ertragsmesszahl	EMZ / a	45	43	44	42
1110	Arbeitskräfte insgesamt	AK / Betrieb	21,34	21,07	21,32	21,27
1114	AK-Besatz	AK / 100 ha LF	7,34	7,27	7,53	7,58
Produktionsstruktur						
1151	Ackerfläche (Anfang des Jahres)	ha AF / Betrieb	284,0	283,3	282,7	280,7
1210	dar. Getreide (ohne Körnermais)	ha / Betrieb	158,2	153,6	139,0	134,3
1230	dar. Ölfrüchte, Hülsenfr., Faserpflanzen	ha / Betrieb	58,1	51,1	61,7	60,7
1237	dar. Winterraps	ha / Betrieb	58,1	40,5	56,9	56,4
1240	dar. Kartoffeln	ha / Betrieb	0,0	0,0	0,0	0,0
1250	dar. Zuckerrüben	ha / Betrieb	4,6	4,6	4,2	4,2
1271	dar. Silomais	ha / Betrieb	15,6	26,2	23,5	64,8
1275	dar. sonst. Ackerfutter	ha / Betrieb	7,8	9,0	4,8	3,8
1284	dar. nachwachs. Rohstoffe / Energiepflanzen	ha / Betrieb	0,0	0,0	0,0	0,0
1300	Viehbesatz	VE / 100 ha LF	1.106,5	1.123,6	1.150,1	1.116,1
1330	dar. Rinder	Stück / Betrieb	0,0	0,0	0,0	0,0
1335	dar. Milchkühe	Stück / Betrieb	0,0	0,0	0,0	0,0
1336	dar. Mutter- und Ammenkühe	Stück / Betrieb	0,0	0,0	0,0	0,0
1339	dar. Jung- und Mastvieh	Stück / Betrieb	0,0	0,0	0,0	0,0
1350	dar. Schweine	Stück / Betrieb	19.187,1	19.628,8	19.471,8	18.773,2
1351	dar. Mastschweine und Läufer	Stück / Betrieb	1.799,3	1.635,6	1.666,0	1.566,0
1352	dar. Zuchtsauen	Stück / Betrieb	2.416,6	2.526,7	2.585,1	2.509,7
1340	dar. Schafe	Stück / Betrieb	2,3	2,0	1,4	2,7
1320	dar. Pferde	Stück / Betrieb	0,0	0,0	0,0	0,0
1391	Rauhfuttermehrzehrer	GV / Betrieb	0,1	0,1	0,1	0,1
Erträge, Leistungen, Preise						
1411	Getreide (ohne Körnermais)	dt / ha	60	59	62	52
1420	dar. Weizen	dt / ha	55	59	64	56
1426	dar. Wintergerste	dt / ha	62	57	62	44
1427	dar. Sommergerste	dt / ha	56	50	56	45
1433	dar. Roggen	dt / ha	62		58	53
1434	dar. Triticale	dt / ha	71	69	70	56
1465	Raps	dt / ha	38	30	35	32
1472	Kartoffeln	dt / ha				
1473	Zuckerrüben	dt / ha	363	317	375	442
1631	Milchleistung (4 % Fett)	kg / Kuh				
1632	Milchleistung (nat. Fettgehalt)	kg / Kuh				
1612	Lebend geborene Ferkel	Ferkel / Sau	29	30	31	30
1511	Getreideerlös insges. (netto; o. Körnermais)	€ / dt	11,92	14,97	16,63	17,58
1520	Weizenerlös (netto)	€ / dt	12,11	17,81	20,56	17,64
1526	Wintergersteerlös (netto)	€ / dt	11,55	15,02	15,91	20,12
1527	Sommergersteerlös (netto)	€ / dt	12,20	15,52	13,32	19,07
1533	Roggenerlös (netto)	€ / dt	12,10		15,00	13,00
1534	Triticaleerlös (netto)	€ / dt	11,40	10,81	12,70	13,50
1565	Rapselerlös (netto)	€ / dt	29,45	37,96	35,40	36,34
1572	Kartoffelerlös (netto)	€ / dt				
1573	Zuckerrübenerlös (netto)	€ / dt	2,90	3,01	3,00	3,25
1731	Milcherlös (netto bei 4 % Fett)	€ / dt				
1732	Milcherlös (netto bei nat. Fettgehalt)	€ / dt				

Veredlungsbetriebe in ausgewählten Bundesländern
Spezialisierte Schweineaufzuchtbetriebe (BWA 511)
Identische Betriebe von 2006/07 bis 2013/14
Teil 2: 2010/11 bis 2013/14

Blatt 2 von 5

Kennzahl	Bezeichnung	Maßeinheit	2010/11	2011/12	2012/13	2013/14
0001	Betriebe	Anzahl	7	7	7	7
Bilanz						
2000	Summe Aktiva (Bilanzvermögen)	€/ Betrieb	4.980.186	5.058.959	5.211.735	5.289.656
2000	Summe Aktiva (Bilanzvermögen)	€/ ha LF	17.130	17.452	18.412	18.848
2100	Sachanlagen gesamt	€/ Betrieb	3.044.459	3.059.391	3.119.485	3.205.955
2111	dar. Boden	€/ Betrieb	320.314	377.508	394.797	505.061
2115	dar. Gebäude, baul. Anlagen	€/ Betrieb	1.032.525	1.025.688	990.921	1.008.220
2120	dar. techn. Anlagen u. Maschinen	€/ Betrieb	1.295.402	1.595.434	1.525.786	1.516.045
2130	dar. andere Anlagen insges.	€/ Betrieb	46.414	55.502	56.202	49.890
2160	dar. Anlagen im Bau, Anzahlungen	€/ Betrieb	349.805	5.258	151.779	126.738
2200	Finanzanlagen	€/ Betrieb	82.863	83.234	83.368	117.154
2211	dar. Anteile an verbund. Untern.	€/ Betrieb	75.000	75.000	75.000	103.571
2213	dar. Beteiligungen	€/ Betrieb	7.863	8.234	8.368	9.297
2300	Tiervermögen	€/ Betrieb	1.080.539	1.132.156	1.119.629	1.078.196
2320	dar. Rinder	€/ Betrieb	0	0	0	0
2330	dar. Schweine	€/ Betrieb	1.080.427	1.132.086	1.119.560	1.078.109
2400	Umlaufvermögen (ohne Tiere)	€/ Betrieb	759.604	774.570	883.317	880.309
2410	dav. Vorräte	€/ Betrieb	215.646	245.287	248.204	217.335
2412	dar. Feldinventar	€/ Betrieb	85.762	84.971	89.199	91.526
2420	dav. Finanzumlaufermögen	€/ Betrieb	543.957	529.283	635.113	662.974
2431	dar. Forderungen aus Lief. u. Leist.	€/ Betrieb	314.709	235.333	311.224	296.318
2450	dar. Bank, Kasse	€/ Betrieb	123.100	51.162	185.425	198.610
9041	Eigenkapital (+ 50% Sonderposten)	€/ Betrieb	1.232.790	1.311.367	1.617.793	1.786.642
3600	dar. Geschäftsguth., gez. Kapital	€/ Betrieb	248.481	248.481	248.481	253.481
3140	Sonderposten gesamt	€/ Betrieb	257.990	232.585	205.334	182.836
3400	Rückstellungen	€/ Betrieb	154.994	135.736	173.364	108.143
3500	Verbindlichkeiten	€/ Betrieb	3.462.899	3.495.190	3.316.728	3.266.584
3510	dar. geg. Kreditinstituten	€/ Betrieb	2.293.195	2.161.578	2.213.663	2.316.475
3521	dar. aus Lieferungen u. Leistungen	€/ Betrieb	542.216	559.273	554.511	513.452
9280	Anlagenintensität	%	59	58	58	59
9281	Veralterungsgrad abnutzb. Anlagenverm.	%	60	49	47	45
9292	Fremdkapitaldeckung II	%	87	97	102	104
Investitionen, Finanzierung						
8300	Bruttoinvestitionen	€/ Betrieb	1.140.920	408.353	349.917	375.040
8231	Zugang Boden	€/ Betrieb	33.557	57.195	17.288	110.265
8232	Zugang Wirtschaftsgeb.u.baul. Anl.	€/ Betrieb	54.670	20.780	38.117	64.831
8251	Zugang Anlagen im Bau, Anzahlung	€/ Betrieb	733.232	204.677	265.162	151.909
8241	Zugang techn. Anlagen u. Masch.	€/ Betrieb	169.851	16.582	20.980	69.347
2800	Veränderung Tiervermögen	€/ Betrieb	103.576	51.617	-12.527	-41.433
8400	Nettoinvestitionen	€/ Betrieb	861.654	96.057	25.529	48.025
8401	Nettoinvestitionen	€/ AK	40.380	4.558	1.198	2.258
8404	Veränderung Sachanlageverm. (o. Boden)	%	37	-2	1	-1
9314	Nettoverbindlichkeiten	€/ Betrieb	2.918.941	2.965.907	2.681.615	2.603.610
9315	Veränd. Nettoverbindlichkeiten	€/ Betrieb	762.172	46.965	-284.178	-78.004
9317	Tilg.lang- u.mittelfr.Verbindlk.geg.Kreditinst.	€/ Betrieb	239.374	216.591	156.021	156.279
9318	Tilg.von Verbindlk.ges.(incl.Verm.auseinand.)	€/ Betrieb	337.883	235.475	244.875	246.495
9319	dar. Tilgung v.Altschuld.u.Verm.auseinand.	€/ Betrieb	0	0	0	0
2920	Veränd. Finanzumlaufermögen	€/ Betrieb	118.167	-13.676	105.716	27.861
3822	Veränderung Sonder-AfA	€/ Betrieb	-4.477	-243	-243	-243

Veredlungsbetriebe in ausgewählten Bundesländern
Spezialisierte Schweineaufzuchtbetriebe (BWA 511)
Identische Betriebe von 2006/07 bis 2013/14
Teil 2: 2010/11 bis 2013/14

Blatt 3 von 5

Kennzahl	Bezeichnung	Maßeinheit	2010/11	2011/12	2012/13	2013/14
0001	Betriebe	Anzahl	7	7	7	7
Gewinn- und Verlustrechnung						
Ertrag						
4010	Umsatzerlöse	€/ Betrieb	4.048.368	4.485.869	5.360.579	5.417.638
4100	dar. landwirtschaftl. Pflanzenprod.	€/ Betrieb	182.151	211.386	284.472	205.860
4112	dar. Getreide (ohne Körnermais)	€/ Betrieb	97.736	127.518	138.988	119.318
4120	dar. Ölf., Hülsenfr., Faserpfl.	€/ Betrieb	62.773	48.986	70.418	67.177
4130	dar. Kartoffeln	€/ Betrieb	0	0	0	0
4140	dar. Zuckerrüben	€/ Betrieb	4.806	4.361	4.730	6.039
4173	dar. nachwachs. Rohstoffe / Energiepfl.	€/ Betrieb	0	0	0	0
4200	dar. Tierproduktion	€/ Betrieb	3.690.306	3.889.142	4.569.028	4.689.568
4220	dar. Rinder	€/ Betrieb	0	0	0	0
4230	dar. Milch	€/ Betrieb	0	0	0	0
4240	dar. Schweine	€/ Betrieb	3.690.225	3.888.338	4.567.634	4.686.835
4260	dar. Geflügel, Eier	€/ Betrieb	0	0	0	0
4300	dar. Obst, Weinbau	€/ Betrieb	0	0	0	0
4360	dar. Nebenbetr., Handel, Dienstleist.	€/ Betrieb	179.315	387.981	513.014	525.217
4368	dar. Lohnarbeit, Masch.miete	€/ Betrieb	19.556	28.185	17.309	14.640
4400	Bestandsveränderungen	€/ Betrieb	110.939	54.589	-34.831	-47.500
4500	Sonst. betr. Erträge	€/ Betrieb	226.386	409.670	231.410	276.722
4510	dar. Zulagen u. Zuschüsse	€/ Betrieb	125.861	159.901	133.477	126.164
4660	dar. betriebsbezogene Zahlungen	€/ Betrieb	101.674	101.886	108.266	91.150
4670	dar. entkoppelte Betriebsprämie	€/ Betrieb	89.899	89.902	90.489	79.143
4680	dar. Ausgleichszulage	€/ Betrieb	9.139	9.187	3.028	3.244
4690	dar. für umweltger. Agrarprod.	€/ Betrieb	2.165	2.326	10.012	8.461
4698	dar. sonstige Zuschüsse	€/ Betrieb	471	471	1.034	301
4600	dar. produktbezogene Zahlungen	€/ Betrieb	186	22.255	5.146	19.456
4610	dar. Beihilfen pflanzl. Prod.	€/ Betrieb	186	422	394	186
4640	dar. Prämien Tierprod.	€/ Betrieb	0	21.833	4.751	19.270
4520	dar. aufwandsbezogene Zahlungen	€/ Betrieb	24.001	35.760	20.066	15.558
4560	dar. Agrardieselerstattung	€/ Betrieb	5.423	7.101	13.581	8.496
4550	dar. Investitionszuschüsse	€/ Betrieb	16.202	26.675	0	4.196
4722	dar. Mieten u. Pachten	€/ Betrieb	30.072	28.263	27.590	28.890
4725	dar. zeitraumzugehörige Ust.	€/ Betrieb	0	0	0	0
4900	dar. zeitraumfremde Erträge	€/ Betrieb	13.145	172.347	15.735	41.670
Aufwand						
5100	Materialaufwand	€/ Betrieb	3.286.979	3.526.153	3.763.224	3.909.336
5110	dar. Pflanzenproduktion	€/ Betrieb	155.591	167.535	176.001	170.190
5111	dar. Saat- u. Pflanzgut	€/ Betrieb	18.128	26.858	26.391	24.825
5112	dar. Düngemittel	€/ Betrieb	29.520	33.570	38.734	34.300
5113	dar. Pflanzenschutz	€/ Betrieb	33.338	30.982	34.298	38.489
5210	dar. Tierproduktion	€/ Betrieb	2.296.360	2.768.296	2.959.975	3.098.921
5211	dar. Tierzukauf	€/ Betrieb	262.967	261.396	284.502	328.793
5280	dar. Futtermittelzukauf	€/ Betrieb	1.589.280	2.044.382	2.154.310	2.271.439
5292	dar. Tierarzt	€/ Betrieb	333.621	363.559	379.467	342.635
5293	dar. Besamung	€/ Betrieb	36.025	35.025	43.144	36.398
5294	dar. sonst. bezogene Leist. Tierprod.	€/ Betrieb	57.782	49.651	77.050	90.936
5330	dar. Nebenbetr., Handel, Dienstleist.	€/ Betrieb	332.275	41.917	57.967	74.846
5350	dar. sonst. Materialaufwand	€/ Betrieb	503.685	551.813	573.950	575.933
5352	dar. Heizmat., Strom	€/ Betrieb	296.734	315.330	317.004	313.528
5354	dar. Wasser, Abwasser	€/ Betrieb	10.104	11.102	12.540	12.110
5355	dar. Treib- u. Schmierstoffe	€/ Betrieb	30.022	53.256	49.989	48.228
5357	dar. Lohnarbeit, Masch.miete	€/ Betrieb	110.770	110.382	151.640	140.210

Veredlungsbetriebe in ausgewählten Bundesländern
Spezialisierte Schweineaufzuchtbetriebe (BWA 511)
Identische Betriebe von 2006/07 bis 2013/14
Teil 2: 2010/11 bis 2013/14

Blatt 4 von 5

Kennzahl	Bezeichnung	Maßeinheit	2010/11	2011/12	2012/13	2013/14
0001	Betriebe	Anzahl	7	7	7	7
Aufwand						
5500	Personalaufwand (ohne BUV)	€ / Betrieb	549.154	550.333	547.073	565.420
5501	Personalaufwand (ohne BUV)	€ / AK	25.735	26.114	25.664	26.587
5600	Betriebswirtschaftliche AfA	€ / Betrieb	250.815	296.622	318.126	326.357
5636	dar. Wirtschaftsgeb. u. baul. Anl.	€ / Betrieb	75.162	73.097	78.435	73.756
5642	dar. Maschinen u. Geräte	€ / Betrieb	115.738	158.384	167.783	173.285
5641	dar. Betriebsvorrichtungen	€ / Betrieb	45.708	49.303	49.421	50.174
5700	Sonst. betriebl. Aufwand	€ / Betrieb	407.488	376.814	454.138	507.824
5710	dar. Unterhaltung	€ / Betrieb	118.584	116.928	204.683	237.507
5715	dar. Gebäude u. baul. Anlagen	€ / Betrieb	31.036	28.665	73.747	65.508
5720	dar. techn. Anl., Masch., Fuhrp.	€ / Betrieb	87.548	88.264	130.937	171.999
5730	dar. Betriebsversicherung	€ / Betrieb	69.825	71.342	77.261	83.868
5731	dar. betriebliche Unfallversicherung	€ / Betrieb	9.062	7.412	12.724	13.408
5742	dar. Pachten	€ / Betrieb	44.078	44.956	46.622	44.320
5765	Pachtpreis / ha Pachtfläche	€ / ha	149	156	166	157
5764	dar. zeitraumzugehörige Vorsteuer	€ / Betrieb	0	0	43	43
5770	dar. zeitraumfremder Aufwand	€ / Betrieb	32.919	3.170	7.086	5.319
Unternehmensergebnis						
6000	Betriebsergebnis	€ / Betrieb	-98.630	203.305	475.311	339.404
4000	Betriebliche Erträge	€ / Betrieb	4.395.806	4.953.226	5.557.872	5.648.341
5000	Betriebliche Aufwendungen	€ / Betrieb	4.494.436	4.749.921	5.082.561	5.308.937
7000	Finanzergebnis	€ / Betrieb	-107.847	-118.596	-113.100	-97.155
7230	dar. Zinsaufwand	€ / Betrieb	112.327	124.972	117.082	102.695
7600	Außerordentliches Ergebnis	€ / Betrieb	3.129	0	0	0
7800	Steuern vom Einkommen u. Ertrag	€ / Betrieb	12.571	8.666	37.283	42.313
7900	Sonstige Steuern	€ / Betrieb	14.009	9.531	10.265	10.310
7910	Unternehmensertrag	€ / Betrieb	4.403.551	4.959.640	5.561.893	5.654.044
7920	Unternehmensaufwand vor Steuern	€ / Betrieb	4.620.907	4.884.462	5.209.947	5.422.106
Rentabilität						
9000	Gewinn/Jahresübersch. vor Steuern	€ / Betrieb	-217.356	75.178	351.946	231.939
9000	Gewinn/Jahresübersch. vor Steuern	€ / ha LF	-748	259	1.243	826
9004	Ordentliches Ergebnis	€ / Betrieb	-200.576	-93.960	343.335	195.752
9004	Ordentliches Ergebnis	€ / ha LF	-690	-324	1.213	698
9006	Gewinn + Personalaufwand (ohne BUV)	€ / AK	15.549	29.681	42.174	37.493
9007	Ordentliches Ergeb. + Personalaufw. (o. BUV)	€ / AK	16.336	21.655	41.770	35.791
9008	Ordentliches Ergeb. + Personalaufw. (o. BUV)	€ / Betrieb	348.578	456.372	890.408	761.172
9071	Betriebseinkommen	€ / Betrieb	517.886	640.256	1.068.096	918.450
9073	Relative Faktorentlohnung	%	68,4	82,5	137,4	118,4
9103	Ordentliche Rentabilitätsrate	%	-4,6	-1,9	6,2	3,5
9120	Gesamtkapitalrentabilität	%	-1,8	0,6	8,8	5,6
9131	Eigenkapitalrent. (ohne Boden)	%	0,0	0,0	27,7	14,9
Liquidität / Stabilität						
9601	Liquidität 1. Grades	%	13	6	21	24
9221	Cash flow I	€ / Betrieb	-125.592	282.585	624.789	578.526
9223	Cash flow III (zur Neufinanzierung verfügbar)	€ / Betrieb	-463.475	47.110	379.914	332.032
9240	Kapitaldienst	€ / Betrieb	447.972	358.635	360.572	348.230
9231	Langfristige Kapitaldienstgrenze	€ / Betrieb	-103.193	20.494	421.710	255.011
9232	Mittelfristige Kapitaldienstgrenze	€ / Betrieb	-26.208	95.414	501.969	332.012
9233	Kurzfristige Kapitaldienstgrenze	€ / Betrieb	147.622	317.116	739.836	581.027
9241	Ausschöpf. d. langfr. Kapitaldienstgr.	%	-434	1.750	86	137
9242	Ausschöpf. d. mittelfr. Kapitaldienstgr.	%	-1.709	376	72	105
9243	Ausschöpf. d. kurzfr. Kapitaldienstgr.	%	303	113	49	60
9270	Eigenkapitalquote	%	25	26	31	34
9230	Eigenkapitalveränderung	€ / Betrieb	91.295	66.562	281.223	168.920
9239	Bereinigte Eigenkapitalveränderung	€ / Betrieb	-213.282	-102.665	306.014	153.275
9238	Bereinigte Eigenkapitalveränderung	€ / AK	-9.995	-4.872	14.355	7.207

**Veredlungsbetriebe in ausgewählten Bundesländern
Spezialisierte Schweineaufzuchtbetriebe (BWA 511)
Identische Betriebe von 2006/07 bis 2013/14
Teil 2: 2010/11 bis 2013/14**

Blatt 5 von 5

Kenn- zahl	Bezeichnung	Maß- einheit	2010/11	2011/12	2012/13	2013/14
0001	Betriebe	Anzahl	7	7	7	7
1	Umsatzerlöse Ferkel	€ / Betrieb	2.532.602,25	2.728.835,97	3.489.781,50	3.534.565,46
2	Umsatzerlöse Läufer	€ / Betrieb	1.950.703,58	1.955.867,41	2.159.231,62	2.187.010,18
3	Umsatzerlöse Mastschweine	€ / Betrieb	570.167,43	654.726,07	602.285,94	583.861,92
4	Umsatzerlöse Sauen	€ / Betrieb	275.698,22	243.072,35	306.498,10	302.470,91
5	Umsatzerlöse Legehennenhaltung	€ / Betrieb				
6	Umsatzerlöse Mastgeflügelhaltung	€ / Betrieb				
7	Verkaufte Ferkel bis 25 kg	Stück / Betrieb	55.143,83	60.033,00	65.026,50	65.699,67
8	Bestand Läufer	Stück / Betrieb	1.012,38	801,66	1.191,61	914,80
9	Bestand Läufer	VE / Betrieb	60,74	48,10	71,50	54,89
10	Verkaufte Läufer	Stück / Betrieb	38.422,00	39.631,33	37.904,00	37.284,33
11	Bestand Mastschweine	Stück / Betrieb	1.506,63	1.488,22	1.425,94	1.596,94
12	Bestand Mastschweine	VE / Betrieb	712,93	719,65	614,36	632,93
13	Verkaufte Mastschweine	Stück / Betrieb	4.455,80	4.497,80	3.839,75	3.955,80
14	Verkaufte Jungsauen	Stück / Betrieb	238,80	148,00	312,25	73,00
15	Bestand Zuchtsauen	Stück / Betrieb	2.416,60	2.526,68	2.585,07	2.509,71
16	Bestand Zuchtsauen	VE / Betrieb	797,48	833,80	853,07	828,20
17	Bestand Legehennen	Stück / Betrieb				
18	Bestand Legehennen	VE / Betrieb				
19	Bestand Mastgeflügel	Stück / Betrieb				
20	Bestand Mastgeflügel	VE / Betrieb				
21	Bestand Geflügel	VE / Betrieb				
22	Bestand Geflügel (Stuttgarter Programm)	VE / Betrieb				
23	Eier je Henne	Stück / Henne				
24	Eierpreis	€ / 100 Eier				
25	Ferkelpreis 1	€ / Tier	31,73	30,56	36,04	31,84
26	Ferkelpreis 2	€ / Tier	50,97	50,58	59,44	61,13
27	Läuferpreis	€ / Tier	50,77	49,35	56,97	58,66
28	Mastschweinpreis	€ / Tier	127,96	145,57	156,86	147,60
29	Bestand Schweine je Betrieb	Stück / Betrieb	19.187,13	19.628,84	19.471,81	18.773,17

Veredlungsbetriebe in ausgewählten Bundesländern
Spezialisierte Schweinemastbetriebe (BWA 512)
Identische Betriebe von 2006/07 bis 2013/14
Teil 1: 2006/07 bis 2009/10

Blatt 1 von 5

Kennzahl	Bezeichnung	Maßeinheit	2006/07	2007/08	2008/09	2009/10
0001	Betriebe	Anzahl	8	8	8	8
Faktorausstattung						
1006	Wirtschaftliche Betriebsgröße	€ / ha LF				
1030	Landw. genutzte Fläche (LF)	ha / Betrieb	151,8	148,1	136,0	137,1
1033	dar. zugepachtete LF (Netto)	ha / Betrieb	128,6	123,9	100,2	107,4
1150	Ackerfläche	% LF	98,1	98,1	98,3	98,3
1160	Dauergrünland	% LF	1,9	1,9	1,7	1,7
1056	Ertragsmesszahl	EMZ / a	26	28	29	27
1110	Arbeitskräfte insgesamt	AK / Betrieb	9,13	9,01	9,40	9,64
1114	AK-Besatz	AK / 100 ha LF	6,02	6,08	6,91	7,03
Produktionsstruktur						
1151	Ackerfläche (Anfang des Jahres)	ha AF / Betrieb	146,0	147,1	143,7	134,3
1210	dar. Getreide (ohne Körnermais)	ha / Betrieb	79,9	80,7	84,1	84,4
1230	dar. Ölfrüchte, Hülsenfr., Faserpflanzen	ha / Betrieb	25,7	35,9	31,6	27,6
1237	dar. Winterraps	ha / Betrieb	16,2	17,1	14,3	13,7
1240	dar. Kartoffeln	ha / Betrieb	0,0	0,0	0,0	0,0
1250	dar. Zuckerrüben	ha / Betrieb	0,0	0,0	0,0	0,0
1271	dar. Silomais	ha / Betrieb	0,0	0,0	0,0	0,0
1275	dar. sonst. Ackerfutter	ha / Betrieb	8,0	2,5	8,0	3,3
1284	dar. nachwachs. Rohstoffe / Energiepflanzen	ha / Betrieb	0,0	0,0	0,0	0,0
1300	Viehbesatz	VE / 100 ha LF	2.149,2	2.097,3	2.011,9	2.437,4
1330	dar. Rinder	Stück / Betrieb	0,0	0,0	0,0	0,0
1335	dar. Milchkühe	Stück / Betrieb	0,0	0,0	0,0	0,0
1336	dar. Mutter- und Ammenkühe	Stück / Betrieb	0,0	0,0	0,0	0,0
1339	dar. Jung- und Mastvieh	Stück / Betrieb	0,0	0,0	0,0	0,0
1350	dar. Schweine	Stück / Betrieb	11.566,9	11.010,6	9.770,8	11.875,3
1351	dar. Mastschweine und Läufer	Stück / Betrieb	10.373,7	9.841,3	8.629,8	10.628,3
1352	dar. Zuchtsauen	Stück / Betrieb	0,0	0,0	0,0	0,0
1340	dar. Schafe	Stück / Betrieb	1,7	1,1	0,4	0,0
1320	dar. Pferde	Stück / Betrieb	0,0	0,0	0,0	0,0
1391	Rauhfuttermittelverzehrer	GV / Betrieb	0,2	0,1	0,0	0,0
Erträge, Leistungen, Preise						
1411	Getreide (ohne Körnermais)	dt / ha	33	33	30	41
1420	dar. Weizen	dt / ha	38	64	47	59
1426	dar. Wintergerste	dt / ha	42	51	49	56
1427	dar. Sommergerste	dt / ha	17			29
1433	dar. Roggen	dt / ha	31	23	22	31
1434	dar. Triticale	dt / ha	35	30	27	47
1465	Raps	dt / ha	11	20	21	25
1472	Kartoffeln	dt / ha				
1473	Zuckerrüben	dt / ha				
1631	Milchleistung (4 % Fett)	kg / Kuh				
1632	Milchleistung (nat. Fettgehalt)	kg / Kuh				
1612	Lebend geborene Ferkel	Ferkel / Sau				
1511	Getreideerlös insges. (netto; o. Körnermais)	€ / dt	9,22	15,24	15,21	8,53
1520	Weizenerlös (netto)	€ / dt	10,13	15,50	15,98	10,46
1526	Wintergersteerlös (netto)	€ / dt	9,30	15,00	15,90	8,50
1527	Sommergersteerlös (netto)	€ / dt				
1533	Roggenerlös (netto)	€ / dt	8,25	14,54	13,85	7,40
1534	Triticaleerlös (netto)	€ / dt	9,15	15,97	15,00	7,90
1565	Rapselerlös (netto)	€ / dt	24,70	26,08	41,50	25,37
1572	Kartoffelerlös (netto)	€ / dt				
1573	Zuckerrübenelerlös (netto)	€ / dt				
1731	Milcherlös (netto bei 4 % Fett)	€ / dt				
1732	Milcherlös (netto bei nat. Fettgehalt)	€ / dt				

Veredlungsbetriebe in ausgewählten Bundesländern
Spezialisierte Schweinemastbetriebe (BWA 512)
Identische Betriebe von 2006/07 bis 2013/14
Teil 1: 2006/07 bis 2009/10

Blatt 2 von 5

Kennzahl	Bezeichnung	Maßeinheit	2006/07	2007/08	2008/09	2009/10
0001	Betriebe	Anzahl	8	8	8	8
Bilanz						
2000	Summe Aktiva (Bilanzvermögen)	€/ Betrieb	3.027.186	3.140.690	3.469.229	3.798.601
2000	Summe Aktiva (Bilanzvermögen)	€/ ha LF	19.949	21.213	25.515	27.709
2100	Sachanlagen gesamt	€/ Betrieb	1.495.404	1.572.057	1.864.746	2.156.259
2111	dar. Boden	€/ Betrieb	218.561	228.409	295.012	299.816
2115	dar. Gebäude, baul. Anlagen	€/ Betrieb	825.235	936.687	942.655	1.304.076
2120	dar. techn. Anlagen u. Maschinen	€/ Betrieb	325.622	387.968	413.528	512.663
2130	dar. andere Anlagen insges.	€/ Betrieb	13.715	11.789	19.473	19.097
2160	dar. Anlagen im Bau, Anzahlungen	€/ Betrieb	112.271	7.204	194.078	20.607
2200	Finanzanlagen	€/ Betrieb	62.974	64.200	53.856	53.201
2211	dar. Anteile an verbund. Untern.	€/ Betrieb	3.125	3.125	3.125	3.125
2213	dar. Beteiligungen	€/ Betrieb	11.211	17.604	17.604	17.604
2300	Tiervermögen	€/ Betrieb	795.395	735.636	714.502	817.069
2320	dar. Rinder	€/ Betrieb	0	0	0	0
2330	dar. Schweine	€/ Betrieb	795.300	735.580	714.502	817.069
2400	Umlaufvermögen (ohne Tiere)	€/ Betrieb	671.429	766.753	833.940	770.816
2410	dav. Vorräte	€/ Betrieb	162.929	232.084	307.520	226.817
2412	dar. Feldinventar	€/ Betrieb	21.932	21.143	21.750	20.385
2420	dav. Finanzumlaufvermögen	€/ Betrieb	508.500	534.670	526.420	543.999
2431	dar. Forderungen aus Lief. u. Leist.	€/ Betrieb	286.708	225.256	194.675	300.265
2450	dar. Bank, Kasse	€/ Betrieb	181.205	168.134	163.637	172.976
9041	Eigenkapital (+ 50% Sonderposten)	€/ Betrieb	1.594.230	1.591.531	1.685.599	1.642.322
3600	dar. Geschäftsguth., gez. Kapital	€/ Betrieb	92.378	92.378	92.378	92.378
3140	Sonderposten gesamt	€/ Betrieb	187.727	230.658	311.255	312.574
3400	Rückstellungen	€/ Betrieb	45.161	21.455	24.456	24.460
3500	Verbindlichkeiten	€/ Betrieb	1.293.678	1.412.376	1.603.281	1.975.532
3510	dar. geg. Kreditinstituten	€/ Betrieb	679.903	687.138	776.504	937.472
3521	dar. aus Lieferungen u. Leistungen	€/ Betrieb	247.943	280.499	292.416	353.912
9280	Anlagenintensität	%	48	48	51	54
9281	Veralterungsgrad abnutzb. Anlagenverm.	%	46	43	48	54
9292	Fremdkapitaldeckung II	%	131	127	114	101
Investitionen, Finanzierung						
8300	Bruttoinvestitionen	€/ Betrieb	586.483	357.529	562.588	654.888
8231	Zugang Boden	€/ Betrieb	16.849	892	41.826	1.212
8232	Zugang Wirtschaftsgeb.u.baul. Anl.	€/ Betrieb	161.058	102.594	126.880	450.576
8251	Zugang Anlagen im Bau, Anzahlung	€/ Betrieb	155.766	180.804	262.668	34.022
8241	Zugang techn. Anlagen u. Masch.	€/ Betrieb	128.396	43.777	58.867	140.438
2800	Veränderung Tiervermögen	€/ Betrieb	91.718	-59.759	-21.134	102.567
8400	Nettoinvestitionen	€/ Betrieb	401.994	87.194	303.865	278.357
8401	Nettoinvestitionen	€/ AK	44.018	9.680	32.322	28.868
8404	Veränderung Sachanlageverm. (o. Boden)	%	29	6	14	17
9314	Nettoverbindlichkeiten	€/ Betrieb	785.178	877.706	1.076.861	1.431.534
9315	Veränd. Nettoverbindlichkeiten	€/ Betrieb	119.987	91.779	198.656	313.765
9317	Tilg.lang- u.mittelfr.Verbindlk.geg.Kreditinst.	€/ Betrieb	189.566	205.015	87.752	82.742
9318	Tilg.von Verbindlk.ges.(incl.Verm.auseinand.)	€/ Betrieb	268.094	230.407	118.150	232.444
9319	dar. Tilgung v.Altschuld.u.Verm.auseinand.	€/ Betrieb	13.904	0	0	0
2920	Veränd. Finanzumlaufvermögen	€/ Betrieb	23.217	25.967	-7.751	44.089
3822	Veränderung Sonder-AfA	€/ Betrieb	-495	-108	-108	0

Veredlungsbetriebe in ausgewählten Bundesländern
Spezialisierte Schweinemastbetriebe (BWA 512)
Identische Betriebe von 2006/07 bis 2013/14
Teil 1: 2006/07 bis 2009/10

Blatt 3 von 5

Kennzahl	Bezeichnung	Maßeinheit	2006/07	2007/08	2008/09	2009/10
0001	Betriebe	Anzahl	8	8	8	8
Gewinn- und Verlustrechnung						
Ertrag						
4010	Umsatzerlöse	€/ Betrieb	3.780.275	3.877.514	4.224.486	4.521.844
4100	dar. landwirtschaftl. Pflanzenprod.	€/ Betrieb	23.901	51.818	45.807	32.668
4112	dar. Getreide (ohne Körnermais)	€/ Betrieb	13.074	26.307	25.507	18.362
4120	dar. Ölf., Hülsenfr., Faserpfl.	€/ Betrieb	5.267	12.163	17.449	12.015
4130	dar. Kartoffeln	€/ Betrieb	0	0	0	0
4140	dar. Zuckerrüben	€/ Betrieb	0	0	0	0
4173	dar. nachwachs. Rohstoffe / Energiepfl.	€/ Betrieb	0	0	0	0
4200	dar. Tierproduktion	€/ Betrieb	3.691.902	3.497.877	4.009.721	4.267.075
4220	dar. Rinder	€/ Betrieb	0	0	0	0
4230	dar. Milch	€/ Betrieb	0	0	0	0
4240	dar. Schweine	€/ Betrieb	3.691.902	3.497.877	4.009.721	4.267.075
4260	dar. Geflügel, Eier	€/ Betrieb	0	0	0	0
4300	dar. Obst, Weinbau	€/ Betrieb	0	0	0	0
4360	dar. Nebenbetr., Handel, Dienstleist.	€/ Betrieb	64.209	327.792	168.958	222.106
4368	dar. Lohnarbeit, Masch.miete	€/ Betrieb	10.871	14.610	9.260	10.434
4400	Bestandsveränderungen	€/ Betrieb	97.758	-62.313	-20.150	104.981
4500	Sonst. betr. Erträge	€/ Betrieb	211.746	158.233	238.908	182.569
4510	dar. Zulagen u. Zuschüsse	€/ Betrieb	174.949	117.171	166.965	85.210
4660	dar. betriebsbezogene Zahlungen	€/ Betrieb	50.133	49.533	49.249	38.633
4670	dar. entkoppelte Betriebsprämie	€/ Betrieb	41.799	40.761	40.470	36.141
4680	dar. Ausgleichszulage	€/ Betrieb	1.779	1.547	1.574	1.648
4690	dar. für umweltger. Agrarprod.	€/ Betrieb	6.187	6.553	6.949	492
4698	dar. sonstige Zuschüsse	€/ Betrieb	171	257	225	321
4600	dar. produktbezogene Zahlungen	€/ Betrieb	326	652	589	395
4610	dar. Beihilfen pflanzl. Prod.	€/ Betrieb	319	652	589	388
4640	dar. Prämien Tierprod.	€/ Betrieb	7	0	0	7
4520	dar. aufwandsbezogene Zahlungen	€/ Betrieb	124.490	66.986	117.127	46.183
4560	dar. Agrardieselerstattung	€/ Betrieb	542	890	1.044	2.722
4550	dar. Investitionszuschüsse	€/ Betrieb	123.127	65.389	114.914	41.845
4722	dar. Mieten u. Pachten	€/ Betrieb	4.525	4.716	9.049	9.057
4725	dar. zeitraumzugehörige Ust.	€/ Betrieb	0	0	0	0
4900	dar. zeitraumfremde Erträge	€/ Betrieb	5.313	264	5.568	9.186
Aufwand						
5100	Materialaufwand	€/ Betrieb	3.150.308	3.355.296	3.696.921	4.104.426
5110	dar. Pflanzenproduktion	€/ Betrieb	16.499	19.161	27.596	19.334
5111	dar. Saat- u. Pflanzgut	€/ Betrieb	5.981	6.439	8.609	6.400
5112	dar. Düngemittel	€/ Betrieb	5.050	4.355	6.908	6.575
5113	dar. Pflanzenschutz	€/ Betrieb	4.082	4.419	8.346	4.071
5210	dar. Tierproduktion	€/ Betrieb	2.810.384	2.917.881	3.218.474	3.583.407
5211	dar. Tierzukauf	€/ Betrieb	1.523.901	1.361.719	1.544.858	1.993.282
5280	dar. Futtermittelzukauf	€/ Betrieb	1.178.548	1.446.289	1.565.889	1.488.909
5292	dar. Tierarzt	€/ Betrieb	89.755	84.291	73.525	65.308
5293	dar. Besamung	€/ Betrieb	0	0	0	0
5294	dar. sonst. bezogene Leist. Tierprod.	€/ Betrieb	11.373	21.047	22.925	22.922
5330	dar. Nebenbetr., Handel, Dienstleist.	€/ Betrieb	32.287	151.353	150.906	188.869
5350	dar. sonst. Materialaufwand	€/ Betrieb	291.675	267.144	300.615	311.877
5352	dar. Heizmat., Strom	€/ Betrieb	116.115	100.527	113.836	125.677
5354	dar. Wasser, Abwasser	€/ Betrieb	13.088	16.546	23.134	17.326
5355	dar. Treib- u. Schmierstoffe	€/ Betrieb	20.870	21.390	14.257	11.337
5357	dar. Lohnarbeit, Masch.miete	€/ Betrieb	106.320	96.614	126.538	141.595

Veredlungsbetriebe in ausgewählten Bundesländern
Spezialisierte Schweinemastbetriebe (BWA 512)
Identische Betriebe von 2006/07 bis 2013/14
Teil 1: 2006/07 bis 2009/10

Blatt 4 von 5

Kennzahl	Bezeichnung	Maßeinheit	2006/07	2007/08	2008/09	2009/10
0001	Betriebe	Anzahl	8	8	8	8
Aufwand						
5500	Personalaufwand (ohne BUV)	€ / Betrieb	224.315	221.493	234.107	238.947
5501	Personalaufwand (ohne BUV)	€ / AK	24.562	24.590	24.902	24.781
5600	Betriebswirtschaftliche AfA	€ / Betrieb	122.510	139.495	157.954	181.406
5636	dar. Wirtschaftsgeb. u. baul. Anl.	€ / Betrieb	73.587	77.646	91.584	103.492
5642	dar. Maschinen u. Geräte	€ / Betrieb	10.548	10.757	11.312	12.636
5641	dar. Betriebsvorrichtungen	€ / Betrieb	31.241	43.655	47.740	56.576
5700	Sonst. betriebl. Aufwand	€ / Betrieb	346.669	248.206	292.976	234.302
5710	dar. Unterhaltung	€ / Betrieb	69.531	58.568	75.823	68.412
5715	dar. Gebäude u. baul. Anlagen	€ / Betrieb	25.420	15.315	24.844	23.259
5720	dar. techn. Anl., Masch., Fuhrp.	€ / Betrieb	44.111	43.253	50.978	45.153
5730	dar. Betriebsversicherung	€ / Betrieb	27.984	31.611	36.367	35.811
5731	dar. betriebliche Unfallversicherung	€ / Betrieb	4.073	4.115	3.857	4.424
5742	dar. Pachten	€ / Betrieb	8.715	9.294	9.744	8.917
5765	Pachtpreis / ha Pachtfläche	€ / ha	67	74	91	81
5764	dar. zeitraumzugehörige Vorsteuer	€ / Betrieb	0	0	0	0
5770	dar. zeitraumfremder Aufwand	€ / Betrieb	36.986	22.219	393	25.295
Unternehmensergebnis						
6000	Betriebsergebnis	€ / Betrieb	266.433	43.292	64.100	58.772
4000	Betriebliche Erträge	€ / Betrieb	4.103.602	3.974.685	4.446.059	4.817.853
5000	Betriebliche Aufwendungen	€ / Betrieb	3.837.169	3.931.392	4.381.958	4.759.081
7000	Finanzergebnis	€ / Betrieb	-36.687	-53.265	-59.709	-65.226
7230	dar. Zinsaufwand	€ / Betrieb	44.835	48.201	53.294	63.017
7600	Außerordentliches Ergebnis	€ / Betrieb	-1.509	1.373	821	859
7800	Steuern vom Einkommen u. Ertrag	€ / Betrieb	45.002	10.174	-26.384	7.067
7900	Sonstige Steuern	€ / Betrieb	4.108	4.614	4.457	4.285
7910	Unternehmensertrag	€ / Betrieb	4.113.041	3.996.889	4.467.457	4.840.984
7920	Unternehmensaufwand vor Steuern	€ / Betrieb	3.888.912	4.010.104	4.466.702	4.850.863
Rentabilität						
9000	Gewinn/Jahresübersch. vor Steuern	€ / Betrieb	224.129	-13.215	755	-9.879
9000	Gewinn/Jahresübersch. vor Steuern	€ / ha LF	1.477	-89	6	-72
9004	Ordentliches Ergebnis	€ / Betrieb	242.306	20.266	12.577	14.829
9004	Ordentliches Ergebnis	€ / ha LF	1.597	137	93	108
9006	Gewinn + Personalaufwand (ohne BUV)	€ / AK	49.104	23.123	24.982	23.756
9007	Ordentliches Ergeb. + Personalaufw. (o. BUV)	€ / AK	51.095	26.840	26.240	26.319
9008	Ordentliches Ergeb. + Personalaufw. (o. BUV)	€ / Betrieb	466.621	241.759	246.685	253.776
9071	Betriebseinkommen	€ / Betrieb	538.390	303.455	311.829	327.751
9073	Relative Faktorentlohnung	%	155,3	91,0	88,3	89,8
9103	Ordentliche Rentabilitätsrate	%	5,9	0,5	0,3	0,3
9120	Gesamtkapitalrentabilität	%	9,5	2,2	1,9	2,0
9131	Eigenkapitalrent. (ohne Boden)	%	17,5	1,3	0,6	0,9
Liquidität / Stabilität						
9601	Liquidität 1. Grades	%	46	29	24	20
9221	Cash flow I	€ / Betrieb	297.539	179.324	204.675	168.702
9223	Cash flow III (zur Neufinanzierung verfügbar)	€ / Betrieb	29.444	-51.084	86.525	-63.742
9240	Kapitaldienst	€ / Betrieb	312.469	278.153	171.114	295.196
9231	Langfristige Kapitaldienstgrenze	€ / Betrieb	241.556	44.940	74.107	61.303
9232	Mittelfristige Kapitaldienstgrenze	€ / Betrieb	315.663	123.106	166.211	165.316
9233	Kurzfristige Kapitaldienstgrenze	€ / Betrieb	364.066	184.435	232.060	242.710
9241	Ausschöpf. d. langfr. Kapitaldienstgr.	%	129	619	231	482
9242	Ausschöpf. d. mittelfr. Kapitaldienstgr.	%	99	226	103	179
9243	Ausschöpf. d. kurzfr. Kapitaldienstgr.	%	86	151	74	122
9270	Eigenkapitalquote	%	53	51	49	43
9230	Eigenkapitalveränderung	€ / Betrieb	225.108	-1.924	62.438	-34.440
9239	Bereinigte Eigenkapitalveränderung	€ / Betrieb	197.181	-2.806	21.143	-1.448
9238	Bereinigte Eigenkapitalveränderung	€ / AK	21.591	-312	2.249	-150

Veredlungsbetriebe in ausgewählten Bundesländern
Spezialisierte Schweinemastbetriebe (BWA 512)
Identische Betriebe von 2006/07 bis 2013/14
Teil 1: 2006/07 bis 2009/10

Blatt 5 von 5

Kennzahl	Bezeichnung	Maßeinheit	2006/07	2007/08	2008/09	2009/10
0001	Betriebe	Anzahl	8	8	8	8
1	Umsatzerlöse Ferkel	€ / Betrieb	18.317,21	17.785,09	34.733,99	5.339,68
2	Umsatzerlöse Läufer	€ / Betrieb	277.419,28	403.931,17	561.747,37	689.962,92
3	Umsatzerlöse Mastschweine	€ / Betrieb	3.486.834,11	3.245.832,82	3.665.344,94	3.893.774,71
4	Umsatzerlöse Sauen	€ / Betrieb				
5	Umsatzerlöse Legehennenhaltung	€ / Betrieb				
6	Umsatzerlöse Mastgeflügelhaltung	€ / Betrieb				
7	Verkaufte Ferkel bis 25 kg	Stück / Betrieb	423,50	476,33	1.150,67	294,33
8	Bestand Läufer	Stück / Betrieb	3.211,48	2.995,04	2.786,19	3.597,22
9	Bestand Läufer	VE / Betrieb	192,69	179,70	167,17	215,83
10	Verkaufte Läufer	Stück / Betrieb	3.329,00	6.907,75	8.836,50	11.136,25
11	Bestand Mastschweine	Stück / Betrieb	7.162,22	6.846,23	5.843,57	7.031,08
12	Bestand Mastschweine	VE / Betrieb	4.149,44	4.360,18	4.189,74	4.843,96
13	Verkaufte Mastschweine	Stück / Betrieb	25.934,00	27.251,13	26.185,88	30.274,75
14	Verkaufte Jungsauen	Stück / Betrieb				
15	Bestand Zuchtsauen	Stück / Betrieb				
16	Bestand Zuchtsauen	VE / Betrieb				
17	Bestand Legehennen	Stück / Betrieb				
18	Bestand Legehennen	VE / Betrieb				
19	Bestand Mastgeflügel	Stück / Betrieb				
20	Bestand Mastgeflügel	VE / Betrieb				
21	Bestand Geflügel	VE / Betrieb				
22	Bestand Geflügel (Stuttgarter Programm)	VE / Betrieb				
23	Eier je Henne	Stück / Henne				
24	Eierpreis	€ / 100 Eier				
25	Ferkelpreis 1	€ / Tier				
26	Ferkelpreis 2	€ / Tier	43,25	37,34	30,19	18,14
27	Läuferpreis	€ / Tier	83,33	58,48	63,57	61,96
28	Mastschweinpreis	€ / Tier	134,45	119,11	139,97	128,61
29	Bestand Schweine je Betrieb	Stück / Betrieb	11.566,89	11.010,64	9.770,75	11.875,30

Veredlungsbetriebe in ausgewählten Bundesländern
Spezialisierte Schweinemastbetriebe (BWA 512)
Identische Betriebe von 2006/07 bis 2013/14
Teil 2: 2010/11 bis 2013/14

Blatt 1 von 5

Kennzahl	Bezeichnung	Maßeinheit	2010/11	2011/12	2012/13	2013/14
0001	Betriebe	Anzahl	8	8	8	8
Faktorausstattung						
1006	Wirtschaftliche Betriebsgröße	€ / ha LF	19.568	19.262	18.374	18.641
1030	Landw. genutzte Fläche (LF)	ha / Betrieb	137,1	135,6	137,8	132,3
1033	dar. zugepachtete LF (Netto)	ha / Betrieb	96,8	95,0	97,2	91,3
1150	Ackerfläche	% LF	96,2	95,3	94,9	94,1
1160	Dauergrünland	% LF	1,5	1,7	1,8	3,3
1056	Ertragsmesszahl	EMZ / a	27	27	28	27
1110	Arbeitskräfte insgesamt	AK / Betrieb	8,98	9,16	9,17	9,35
1114	AK-Besatz	AK / 100 ha LF	6,55	6,76	6,66	7,07
Produktionsstruktur						
1151	Ackerfläche (Anfang des Jahres)	ha AF / Betrieb	126,4	131,7	128,7	130,7
1210	dar. Getreide (ohne Körnermais)	ha / Betrieb	77,5	69,7	77,8	76,3
1230	dar. Ölfrüchte, Hülsenfr., Faserpflanzen	ha / Betrieb	27,5	29,5	26,5	26,0
1237	dar. Winterraps	ha / Betrieb	13,6	14,4	15,1	11,9
1240	dar. Kartoffeln	ha / Betrieb	0,0	0,0	0,0	0,0
1250	dar. Zuckerrüben	ha / Betrieb	0,0	0,0	0,0	0,0
1271	dar. Silomais	ha / Betrieb	0,0	5,1	10,2	13,9
1275	dar. sonst. Ackerfutter	ha / Betrieb	0,1	0,0	0,0	0,0
1284	dar. nachwachs. Rohstoffe / Energiepflanzen	ha / Betrieb	0,0	0,0	0,0	0,0
1300	Viehbesatz	VE / 100 ha LF	2.384,7	2.340,3	2.209,1	2.186,1
1330	dar. Rinder	Stück / Betrieb	0,0	0,0	0,0	0,0
1335	dar. Milchkühe	Stück / Betrieb	0,0	0,0	0,0	0,0
1336	dar. Mutter- und Ammenkühe	Stück / Betrieb	0,0	0,0	0,0	0,0
1339	dar. Jung- und Mastvieh	Stück / Betrieb	0,0	0,0	0,0	0,0
1350	dar. Schweine	Stück / Betrieb	11.332,2	11.015,7	10.687,9	10.415,4
1351	dar. Mastschweine und Läufer	Stück / Betrieb	10.608,5	10.281,0	9.786,7	9.117,2
1352	dar. Zuchtsauen	Stück / Betrieb	0,0	0,0	0,0	0,0
1340	dar. Schafe	Stück / Betrieb	0,0	0,0	0,0	0,0
1320	dar. Pferde	Stück / Betrieb	0,0	0,0	0,0	0,0
1391	Rauhfuttermehrzehrer	GV / Betrieb	0,0	0,0	0,0	0,0
Erträge, Leistungen, Preise						
1411	Getreide (ohne Körnermais)	dt / ha	27	16	28	33
1420	dar. Weizen	dt / ha	33	29	38	64
1426	dar. Wintergerste	dt / ha	38	20	13	43
1427	dar. Sommergerste	dt / ha	19	23		
1433	dar. Roggen	dt / ha	21	11	26	23
1434	dar. Triticale	dt / ha	31	22	36	48
1465	Raps	dt / ha	25	9	13	36
1472	Kartoffeln	dt / ha				
1473	Zuckerrüben	dt / ha				
1631	Milchleistung (4 % Fett)	kg / Kuh				
1632	Milchleistung (nat. Fettgehalt)	kg / Kuh				
1612	Lebend geborene Ferkel	Ferkel / Sau				
1511	Getreideerlös insges. (netto; o. Körnermais)	€ / dt	12,09	17,76	21,00	14,75
1520	Weizenerlös (netto)	€ / dt	14,00	19,17	22,92	17,89
1526	Wintergersteerlös (netto)	€ / dt	9,50	15,88	20,00	14,55
1527	Sommergersteerlös (netto)	€ / dt		18,00		
1533	Roggenerlös (netto)	€ / dt	13,18	16,27	20,49	11,95
1534	Triticaleerlös (netto)	€ / dt	12,31	18,00	20,47	14,50
1565	Rapselerlös (netto)	€ / dt	34,59	44,00	49,99	36,62
1572	Kartoffelerlös (netto)	€ / dt				
1573	Zuckerrübenelerlös (netto)	€ / dt				
1731	Milcherlös (netto bei 4 % Fett)	€ / dt				
1732	Milcherlös (netto bei nat. Fettgehalt)	€ / dt				

Veredlungsbetriebe in ausgewählten Bundesländern
Spezialisierte Schweinemastbetriebe (BWA 512)
Identische Betriebe von 2006/07 bis 2013/14
Teil 2: 2010/11 bis 2013/14

Blatt 2 von 5

Kennzahl	Bezeichnung	Maßeinheit	2010/11	2011/12	2012/13	2013/14
0001	Betriebe	Anzahl	8	8	8	8
Bilanz						
2000	Summe Aktiva (Bilanzvermögen)	€/ Betrieb	3.857.965	4.193.456	4.135.397	4.094.106
2000	Summe Aktiva (Bilanzvermögen)	€/ ha LF	28.140	30.935	30.010	30.958
2100	Sachanlagen gesamt	€/ Betrieb	2.162.985	2.110.771	2.132.440	2.011.008
2111	dar. Boden	€/ Betrieb	398.692	398.668	400.485	405.022
2115	dar. Gebäude, baul. Anlagen	€/ Betrieb	1.175.906	1.085.220	997.108	982.722
2120	dar. techn. Anlagen u. Maschinen	€/ Betrieb	563.588	582.426	554.294	587.083
2130	dar. andere Anlagen insges.	€/ Betrieb	20.001	17.436	36.009	30.831
2160	dar. Anlagen im Bau, Anzahlungen	€/ Betrieb	4.798	27.021	144.544	5.350
2200	Finanzanlagen	€/ Betrieb	68.351	118.379	233.379	280.879
2211	dar. Anteile an verbund. Untern.	€/ Betrieb	3.125	3.125	3.125	3.125
2213	dar. Beteiligungen	€/ Betrieb	20.254	20.379	20.379	20.379
2300	Tiervermögen	€/ Betrieb	827.262	769.343	774.154	768.209
2320	dar. Rinder	€/ Betrieb	0	0	0	0
2330	dar. Schweine	€/ Betrieb	827.262	769.343	774.154	768.209
2400	Umlaufvermögen (ohne Tiere)	€/ Betrieb	797.798	1.193.290	993.629	1.032.473
2410	dav. Vorräte	€/ Betrieb	332.346	452.161	313.035	382.223
2412	dar. Feldinventar	€/ Betrieb	24.268	22.169	22.914	19.463
2420	dav. Finanzumlaufermögen	€/ Betrieb	465.452	741.129	680.594	650.250
2431	dar. Forderungen aus Lief. u. Leist.	€/ Betrieb	297.429	434.006	292.778	302.837
2450	dar. Bank, Kasse	€/ Betrieb	120.154	143.786	219.961	243.528
9041	Eigenkapital (+ 50% Sonderposten)	€/ Betrieb	1.708.331	1.832.257	1.842.774	1.845.947
3600	dar. Geschäftsguth., gez. Kapital	€/ Betrieb	92.378	92.378	92.378	92.378
3140	Sonderposten gesamt	€/ Betrieb	273.540	250.588	238.500	202.806
3400	Rückstellungen	€/ Betrieb	33.962	19.255	35.367	42.001
3500	Verbindlichkeiten	€/ Betrieb	1.938.615	2.178.549	2.102.093	2.071.030
3510	dar. geg. Kreditinstituten	€/ Betrieb	920.031	1.116.460	1.010.836	957.944
3521	dar. aus Lieferungen u. Leistungen	€/ Betrieb	342.972	382.691	413.757	407.193
9280	Anlagenintensität	%	52	48	52	51
9281	Veralterungsgrad abnutzb. Anlagenverm.	%	46	43	43	38
9292	Fremdkapitaldeckung II	%	106	114	113	120
Investitionen, Finanzierung						
8300	Bruttoinvestitionen	€/ Betrieb	614.196	489.753	434.943	433.974
8231	Zugang Boden	€/ Betrieb	86.727	11	1.013	1.344
8232	Zugang Wirtschaftsgeb.u.baul. Anl.	€/ Betrieb	158.574	158.652	161.354	163.283
8251	Zugang Anlagen im Bau, Anzahlung	€/ Betrieb	62.166	12.984	134.947	51.011
8241	Zugang techn. Anlagen u. Masch.	€/ Betrieb	165.404	154.395	109.140	103.432
2800	Veränderung Tiervermögen	€/ Betrieb	14.128	-57.919	-22.830	-5.945
8400	Nettoinvestitionen	€/ Betrieb	142.327	59.913	21.024	-10.952
8401	Nettoinvestitionen	€/ AK	15.858	6.540	2.292	-1.171
8404	Veränderung Sachanlageverm. (o. Boden)	%	-5	-3	1	-7
9314	Nettoverbindlichkeiten	€/ Betrieb	1.473.163	1.437.420	1.421.499	1.420.780
9315	Veränd. Nettoverbindlichkeiten	€/ Betrieb	47.464	-35.743	-18.454	-719
9317	Tilg.lang- u.mittelfr.Verbindlk.geg.Kreditinst.	€/ Betrieb	92.419	100.250	92.643	76.478
9318	Tilg.von Verbindlk.ges.(incl.Verm.auseinand.)	€/ Betrieb	147.359	184.226	160.648	136.126
9319	dar. Tilgung v.Altschuld.u.Verm.auseinand.	€/ Betrieb	0	0	0	0
2920	Veränd. Finanzumlaufermögen	€/ Betrieb	-96.221	275.677	-43.426	-30.344
3822	Veränderung Sonder-AfA	€/ Betrieb	-293	-239	-239	-239

Veredlungsbetriebe in ausgewählten Bundesländern
Spezialisierte Schweinemastbetriebe (BWA 512)
Identische Betriebe von 2006/07 bis 2013/14
Teil 2: 2010/11 bis 2013/14

Blatt 3 von 5

Kennzahl	Bezeichnung	Maßeinheit	2010/11	2011/12	2012/13	2013/14
0001	Betriebe	Anzahl	8	8	8	8
Gewinn- und Verlustrechnung						
Ertrag						
4010	Umsatzerlöse	€/ Betrieb	4.677.364	5.161.196	5.475.268	5.342.812
4100	dar. landwirtschaftl. Pflanzenprod.	€/ Betrieb	37.971	38.702	49.440	50.130
4112	dar. Getreide (ohne Körnermais)	€/ Betrieb	17.707	11.389	25.025	25.800
4120	dar. Ölf., Hülsenfr., Faserpfl.	€/ Betrieb	13.808	9.934	13.398	18.845
4130	dar. Kartoffeln	€/ Betrieb	0	0	0	0
4140	dar. Zuckerrüben	€/ Betrieb	0	0	0	0
4173	dar. nachwachs. Rohstoffe / Energiepfl.	€/ Betrieb	0	0	0	0
4200	dar. Tierproduktion	€/ Betrieb	4.454.114	4.954.218	4.817.090	4.844.880
4220	dar. Rinder	€/ Betrieb	0	0	0	0
4230	dar. Milch	€/ Betrieb	0	0	0	0
4240	dar. Schweine	€/ Betrieb	4.454.114	4.954.218	4.817.090	4.844.880
4260	dar. Geflügel, Eier	€/ Betrieb	0	0	0	0
4300	dar. Obst, Weinbau	€/ Betrieb	0	0	0	0
4360	dar. Nebenbetr., Handel, Dienstleist.	€/ Betrieb	185.195	168.275	608.731	447.676
4368	dar. Lohnarbeit, Masch.miete	€/ Betrieb	9.109	9.329	3.865	4.179
4400	Bestandsveränderungen	€/ Betrieb	11.778	-58.761	-18.974	-10.295
4500	Sonst. betr. Erträge	€/ Betrieb	169.931	182.693	229.359	238.443
4510	dar. Zulagen u. Zuschüsse	€/ Betrieb	49.203	63.571	93.490	56.218
4660	dar. betriebsbezogene Zahlungen	€/ Betrieb	38.026	38.601	42.002	43.563
4670	dar. entkoppelte Betriebsprämie	€/ Betrieb	35.847	35.840	37.132	38.405
4680	dar. Ausgleichszulage	€/ Betrieb	1.924	1.606	1.580	1.538
4690	dar. für umweltger. Agrarprod.	€/ Betrieb	177	809	1.874	2.076
4698	dar. sonstige Zuschüsse	€/ Betrieb	78	347	1.416	1.511
4600	dar. produktbezogene Zahlungen	€/ Betrieb	437	1.837	671	642
4610	dar. Beihilfen pflanzl. Prod.	€/ Betrieb	233	600	0	0
4640	dar. Prämien Tierprod.	€/ Betrieb	204	1.237	671	642
4520	dar. aufwandsbezogene Zahlungen	€/ Betrieb	10.741	23.133	50.817	12.013
4560	dar. Agrardieselerstattung	€/ Betrieb	2.701	2.171	2.662	2.487
4550	dar. Investitionszuschüsse	€/ Betrieb	6.661	20.093	47.722	8.426
4722	dar. Mieten u. Pachten	€/ Betrieb	17.763	29.369	37.652	39.261
4725	dar. zeitraumzugehörige Ust.	€/ Betrieb	0	0	0	0
4900	dar. zeitraumfremde Erträge	€/ Betrieb	19.361	19.356	8.839	4.013
Aufwand						
5100	Materialaufwand	€/ Betrieb	4.001.332	4.376.846	4.828.349	4.685.719
5110	dar. Pflanzenproduktion	€/ Betrieb	16.012	24.327	27.554	21.185
5111	dar. Saat- u. Pflanzgut	€/ Betrieb	6.332	8.563	9.410	6.747
5112	dar. Düngemittel	€/ Betrieb	4.056	4.835	9.287	6.813
5113	dar. Pflanzenschutz	€/ Betrieb	2.808	4.871	5.380	4.670
5210	dar. Tierproduktion	€/ Betrieb	3.468.452	3.849.539	4.312.305	4.223.194
5211	dar. Tierzukauf	€/ Betrieb	1.931.461	1.988.915	2.038.440	2.086.703
5280	dar. Futtermittelzukauf	€/ Betrieb	1.439.476	1.774.475	2.192.991	2.046.880
5292	dar. Tierarzt	€/ Betrieb	67.924	56.527	48.462	60.494
5293	dar. Besamung	€/ Betrieb	0	0	0	0
5294	dar. sonst. bezogene Leist. Tierprod.	€/ Betrieb	17.131	18.134	21.125	20.749
5330	dar. Nebenbetr., Handel, Dienstleist.	€/ Betrieb	162.938	159.431	137.864	80.548
5350	dar. sonst. Materialaufwand	€/ Betrieb	355.028	344.655	352.637	372.340
5352	dar. Heizmat., Strom	€/ Betrieb	142.406	120.102	129.555	142.443
5354	dar. Wasser, Abwasser	€/ Betrieb	22.295	17.841	20.765	26.352
5355	dar. Treib- u. Schmierstoffe	€/ Betrieb	10.005	24.150	24.557	12.998
5357	dar. Lohnarbeit, Masch.miete	€/ Betrieb	153.265	151.047	150.199	160.643

Veredlungsbetriebe in ausgewählten Bundesländern
Spezialisierte Schweinemastbetriebe (BWA 512)
Identische Betriebe von 2006/07 bis 2013/14
Teil 2: 2010/11 bis 2013/14

Blatt 4 von 5

Kennzahl	Bezeichnung	Maßeinheit	2010/11	2011/12	2012/13	2013/14
0001	Betriebe	Anzahl	8	8	8	8
Aufwand						
5500	Personalaufwand (ohne BUV)	€ / Betrieb	240.276	232.084	248.419	252.377
5501	Personalaufwand (ohne BUV)	€ / AK	26.772	25.333	27.087	26.992
5600	Betriebswirtschaftliche AfA	€ / Betrieb	193.754	193.332	207.466	204.284
5636	dar. Wirtschaftsgeb. u. baul. Anl.	€ / Betrieb	104.444	100.656	101.657	98.768
5642	dar. Maschinen u. Geräte	€ / Betrieb	33.217	13.955	13.835	12.580
5641	dar. Betriebsvorrichtungen	€ / Betrieb	64.307	67.366	77.919	79.745
5700	Sonst. betriebl. Aufwand	€ / Betrieb	210.895	248.164	330.452	330.190
5710	dar. Unterhaltung	€ / Betrieb	94.335	92.019	113.212	101.993
5715	dar. Gebäude u. baul. Anlagen	€ / Betrieb	33.547	28.039	26.536	30.193
5720	dar. techn. Anl., Masch., Fuhrp.	€ / Betrieb	60.142	63.980	86.675	71.800
5730	dar. Betriebsversicherung	€ / Betrieb	39.251	45.982	35.271	40.655
5731	dar. betriebliche Unfallversicherung	€ / Betrieb	3.793	6.103	8.321	7.711
5742	dar. Pachten	€ / Betrieb	9.071	8.963	9.770	10.847
5765	Pachtpreis / ha Pachtfläche	€ / ha	86	87	93	109
5764	dar. zeitraumzugehörige Vorsteuer	€ / Betrieb	0	0	0	0
5770	dar. zeitraumfremder Aufwand	€ / Betrieb	2.922	20.617	65.138	85.646
Unternehmensergebnis						
6000	Betriebsergebnis	€ / Betrieb	213.644	234.701	71.067	98.390
4000	Betriebliche Erträge	€ / Betrieb	4.859.902	5.285.127	5.685.753	5.570.960
5000	Betriebliche Aufwendungen	€ / Betrieb	4.646.257	5.050.426	5.614.686	5.472.569
7000	Finanzergebnis	€ / Betrieb	-74.085	-81.048	-13.674	-32.498
7230	dar. Zinsaufwand	€ / Betrieb	65.441	60.933	65.263	60.560
7600	Außerordentliches Ergebnis	€ / Betrieb	1.006	417	73	155
7800	Steuern vom Einkommen u. Ertrag	€ / Betrieb	7.731	9.059	14.199	24.046
7900	Sonstige Steuern	€ / Betrieb	3.916	5.258	4.620	6.176
7910	Unternehmensertrag	€ / Betrieb	4.876.164	5.305.325	5.737.415	5.609.453
7920	Unternehmensaufwand vor Steuern	€ / Betrieb	4.739.514	5.156.513	5.684.568	5.549.581
Rentabilität						
9000	Gewinn/Jahresübersch. vor Steuern	€ / Betrieb	136.650	148.812	52.847	59.872
9000	Gewinn/Jahresübersch. vor Steuern	€ / ha LF	997	1.098	384	453
9004	Ordentliches Ergebnis	€ / Betrieb	133.706	177.590	75.315	130.912
9004	Ordentliches Ergebnis	€ / ha LF	975	1.310	547	990
9006	Gewinn + Personalaufwand (ohne BUV)	€ / AK	41.997	41.577	32.849	33.396
9007	Ordentliches Ergeb. + Personalaufw. (o. BUV)	€ / AK	41.669	44.718	35.299	40.993
9008	Ordentliches Ergeb. + Personalaufw. (o. BUV)	€ / Betrieb	373.982	409.674	323.734	383.289
9071	Betriebseinkommen	€ / Betrieb	453.385	482.298	403.471	460.110
9073	Relative Faktorentlohnung	%	121,4	133,3	104,7	118,7
9103	Ordentliche Rentabilitätsrate	%	2,8	3,4	1,3	2,3
9120	Gesamtkapitalrentabilität	%	5,2	5,7	3,4	4,7
9131	Eigenkapitalrent. (ohne Boden)	%	9,8	12,1	4,9	8,7
Liquidität / Stabilität						
9601	Liquidität 1. Grades	%	15	14	22	25
9221	Cash flow I	€ / Betrieb	257.876	265.064	352.073	175.012
9223	Cash flow III (zur Neufinanzierung verfügbar)	€ / Betrieb	110.516	80.838	191.425	38.886
9240	Kapitaldienst	€ / Betrieb	212.599	245.023	225.840	196.487
9231	Langfristige Kapitaldienstgrenze	€ / Betrieb	176.713	201.395	160.064	177.664
9232	Mittelfristige Kapitaldienstgrenze	€ / Betrieb	282.238	302.822	262.491	277.203
9233	Kurzfristige Kapitaldienstgrenze	€ / Betrieb	370.467	394.727	367.531	381.948
9241	Ausschöpf. d. langfr. Kapitaldienstgr.	%	120	122	141	111
9242	Ausschöpf. d. mittelfr. Kapitaldienstgr.	%	75	81	86	71
9243	Ausschöpf. d. kurzfr. Kapitaldienstgr.	%	57	62	61	51
9270	Eigenkapitalquote	%	44	44	45	45
9230	Eigenkapitalveränderung	€ / Betrieb	105.840	123.926	30.162	3.174
9239	Bereinigte Eigenkapitalveränderung	€ / Betrieb	111.473	140.598	94.873	117.304
9238	Bereinigte Eigenkapitalveränderung	€ / AK	12.420	15.347	10.345	12.546

Veredlungsbetriebe in ausgewählten Bundesländern
Spezialisierte Schweinemastbetriebe (BWA 512)
Identische Betriebe von 2006/07 bis 2013/14
Teil 2: 2010/11 bis 2013/14

Blatt 5 von 5

Kennzahl	Bezeichnung	Maßeinheit	2010/11	2011/12	2012/13	2013/14
0001	Betriebe	Anzahl	8	8	8	8
1	Umsatzerlöse Ferkel	€ / Betrieb	104.440,88	83.669,31	96.956,39	402.033,19
2	Umsatzerlöse Läufer	€ / Betrieb	565.586,99	480.336,33	724.595,19	813.409,35
3	Umsatzerlöse Mastschweine	€ / Betrieb	4.145.210,61	4.693.132,77	4.418.433,64	4.287.412,75
4	Umsatzerlöse Sauen	€ / Betrieb				
5	Umsatzerlöse Legehennenhaltung	€ / Betrieb				
6	Umsatzerlöse Mastgeflügelhaltung	€ / Betrieb				
7	Verkaufte Ferkel bis 25 kg	Stück / Betrieb	2.765,50	2.869,50	1.965,33	6.726,00
8	Bestand Läufer	Stück / Betrieb	3.239,76	3.028,17	3.257,57	2.894,25
9	Bestand Läufer	VE / Betrieb	194,39	181,69	195,45	173,66
10	Verkaufte Läufer	Stück / Betrieb	9.496,25	8.942,25	11.261,25	12.743,50
11	Bestand Mastschweine	Stück / Betrieb	7.368,77	7.252,80	6.529,09	6.222,98
12	Bestand Mastschweine	VE / Betrieb	5.128,42	5.213,10	4.552,26	4.366,90
13	Verkaufte Mastschweine	Stück / Betrieb	32.052,63	32.581,88	28.451,63	27.293,13
14	Verkaufte Jungsauen	Stück / Betrieb				
15	Bestand Zuchtsauen	Stück / Betrieb				
16	Bestand Zuchtsauen	VE / Betrieb				
17	Bestand Legehennen	Stück / Betrieb				
18	Bestand Legehennen	VE / Betrieb				
19	Bestand Mastgeflügel	Stück / Betrieb				
20	Bestand Mastgeflügel	VE / Betrieb				
21	Bestand Geflügel	VE / Betrieb				
22	Bestand Geflügel (Stuttgarter Programm)	VE / Betrieb				
23	Eier je Henne	Stück / Henne				
24	Eierpreis	€ / 100 Eier				
25	Ferkelpreis 1	€ / Tier				
26	Ferkelpreis 2	€ / Tier	37,77	29,16	49,33	59,77
27	Läuferpreis	€ / Tier	59,56	53,72	64,34	63,83
28	Mastschweinpreis	€ / Tier	129,33	144,04	155,30	157,09
29	Bestand Schweine je Betrieb	Stück / Betrieb	11.332,20	11.015,71	10.687,86	10.415,39

Veredlungsbetriebe in ausgewählten Bundesländern
Schweineaufzucht- und mastverbundbetriebe (BWA 513)
Identische Betriebe von 2006/07 bis 2013/14
Teil 1: 2006/07 bis 2009/10

Blatt 1 von 5

Kennzahl	Bezeichnung	Maßeinheit	2006/07	2007/08	2008/09	2009/10
0001	Betriebe	Anzahl	5	5	5	5
Faktorausstattung						
1006	Wirtschaftliche Betriebsgröße	€ / ha LF				
1030	Landw. genutzte Fläche (LF)	ha / Betrieb	40,2	40,1	39,8	45,7
1033	dar. zugepachtete LF (Netto)	ha / Betrieb	37,6	37,5	37,3	45,3
1150	Ackerfläche	% LF	97,6	97,6	97,5	96,9
1160	Dauergrünland	% LF	2,4	2,4	2,5	3,2
1056	Ertragsmesszahl	EMZ / a	35	34	35	42
1110	Arbeitskräfte insgesamt	AK / Betrieb	13,25	12,83	12,68	12,06
1114	AK-Besatz	AK / 100 ha LF	32,98	31,97	31,84	26,39
Produktionsstruktur						
1151	Ackerfläche (Anfang des Jahres)	ha AF / Betrieb	38,4	39,2	39,1	44,3
1210	dar. Getreide (ohne Körnermais)	ha / Betrieb	18,8	12,4	13,4	33,6
1230	dar. Ölfrüchte, Hülsenfr., Faserpflanzen	ha / Betrieb	0,0	1,0	8,5	0,0
1237	dar. Winterraps	ha / Betrieb	0,0	0,0	0,0	0,0
1240	dar. Kartoffeln	ha / Betrieb	0,0	0,0	0,0	0,0
1250	dar. Zuckerrüben	ha / Betrieb	0,0	0,0	0,0	0,0
1271	dar. Silomais	ha / Betrieb	0,0	9,3	1,7	0,0
1275	dar. sonst. Ackerfutter	ha / Betrieb	9,7	15,2	15,3	10,7
1284	dar. nachwachs. Rohstoffe / Energiepflanzen	ha / Betrieb	0,0	0,0	0,0	0,0
1300	Viehbesatz	VE / 100 ha LF	8.896,5	9.252,3	9.102,6	7.997,2
1330	dar. Rinder	Stück / Betrieb	0,0	0,0	0,0	0,0
1335	dar. Milchkühe	Stück / Betrieb	0,0	0,0	0,0	0,0
1336	dar. Mutter- und Ammenkühe	Stück / Betrieb	0,0	0,0	0,0	0,0
1339	dar. Jung- und Mastvieh	Stück / Betrieb	0,0	0,0	0,0	0,0
1350	dar. Schweine	Stück / Betrieb	15.627,4	16.322,7	16.054,1	16.303,3
1351	dar. Mastschweine und Läufer	Stück / Betrieb	7.912,5	8.009,9	7.839,5	7.798,2
1352	dar. Zuchtsauen	Stück / Betrieb	792,5	960,9	893,7	895,8
1340	dar. Schafe	Stück / Betrieb	7,4	7,2	6,2	7,0
1320	dar. Pferde	Stück / Betrieb	0,0	0,0	0,0	0,0
1391	Rauhfuttermittelverzehrer	GV / Betrieb	0,6	0,6	0,5	0,5
Erträge, Leistungen, Preise						
1411	Getreide (ohne Körnermais)	dt / ha	32	29	35	53
1420	dar. Weizen	dt / ha	44		35	52
1426	dar. Wintergerste	dt / ha				66
1427	dar. Sommergerste	dt / ha			42	30
1433	dar. Roggen	dt / ha	38	37		
1434	dar. Triticale	dt / ha	26	31	28	34
1465	Raps	dt / ha				
1472	Kartoffeln	dt / ha				
1473	Zuckerrüben	dt / ha				
1631	Milchleistung (4 % Fett)	kg / Kuh				
1632	Milchleistung (nat. Fettgehalt)	kg / Kuh				
1612	Lebend geborene Ferkel	Ferkel / Sau	26	28	27	28
1511	Getreideerlös insges. (netto; o. Körnermais)	€ / dt	18,42	28,97	33,73	15,60
1520	Weizenerlös (netto)	€ / dt	23,00		38,00	16,88
1526	Wintergersteerlös (netto)	€ / dt				11,85
1527	Sommergersteerlös (netto)	€ / dt			15,36	28,00
1533	Roggenerlös (netto)	€ / dt	16,00	32,00		
1534	Triticaleerlös (netto)	€ / dt	17,00	27,00	30,00	15,00
1565	Rapselerlös (netto)	€ / dt				
1572	Kartoffelerlös (netto)	€ / dt				
1573	Zuckerrübenelerlös (netto)	€ / dt				
1731	Milcherlös (netto bei 4 % Fett)	€ / dt				
1732	Milcherlös (netto bei nat. Fettgehalt)	€ / dt				

Veredlungsbetriebe in ausgewählten Bundesländern
Schweineaufzucht- und mastverbundbetriebe (BWA 513)
Identische Betriebe von 2006/07 bis 2013/14
Teil 1: 2006/07 bis 2009/10

Blatt 2 von 5

Kennzahl	Bezeichnung	Maßeinheit	2006/07	2007/08	2008/09	2009/10
0001	Betriebe	Anzahl	5	5	5	5
Bilanz						
2000	Summe Aktiva (Bilanzvermögen)	€/ Betrieb	3.847.307	4.387.437	4.558.533	4.939.852
2000	Summe Aktiva (Bilanzvermögen)	€/ ha LF	95.761	109.374	114.461	108.126
2100	Sachanlagen gesamt	€/ Betrieb	2.446.576	2.321.905	2.221.091	1.985.739
2111	dar. Boden	€/ Betrieb	244.046	244.056	244.123	244.119
2115	dar. Gebäude, baul. Anlagen	€/ Betrieb	1.135.229	1.066.764	998.877	935.950
2120	dar. techn. Anlagen u. Maschinen	€/ Betrieb	1.021.182	953.355	920.251	740.303
2130	dar. andere Anlagen insges.	€/ Betrieb	36.636	56.531	56.639	44.008
2160	dar. Anlagen im Bau, Anzahlungen	€/ Betrieb	9.484	1.200	1.200	21.359
2200	Finanzanlagen	€/ Betrieb	15.915	15.410	12.981	5.882
2211	dar. Anteile an verbund. Untern.	€/ Betrieb	0	0	0	0
2213	dar. Beteiligungen	€/ Betrieb	0	0	0	0
2300	Tiervermögen	€/ Betrieb	794.080	839.521	878.841	850.247
2320	dar. Rinder	€/ Betrieb	0	0	0	0
2330	dar. Schweine	€/ Betrieb	793.885	839.310	878.628	850.002
2400	Umlaufvermögen (ohne Tiere)	€/ Betrieb	588.301	1.208.259	1.442.713	2.091.584
2410	dav. Vorräte	€/ Betrieb	174.429	530.644	328.189	302.303
2412	dar. Feldinventar	€/ Betrieb	7.288	8.761	9.263	15.805
2420	dav. Finanzumlaufermögen	€/ Betrieb	413.871	677.615	1.114.524	1.789.281
2431	dar. Forderungen aus Lief. u. Leist.	€/ Betrieb	192.769	360.394	616.208	585.887
2450	dar. Bank, Kasse	€/ Betrieb	129.656	58.021	38.265	32.230
9041	Eigenkapital (+ 50% Sonderposten)	€/ Betrieb	845.615	640.232	398.316	628.861
3600	dar. Geschäftsguth., gez. Kapital	€/ Betrieb	162.455	162.455	167.305	167.305
3140	Sonderposten gesamt	€/ Betrieb	293.738	269.977	287.360	259.233
3400	Rückstellungen	€/ Betrieb	214.871	196.682	58.292	47.097
3500	Verbindlichkeiten	€/ Betrieb	2.639.473	3.415.395	3.958.112	4.134.122
3510	dar. geg. Kreditinstituten	€/ Betrieb	1.198.290	546.137	475.674	443.704
3521	dar. aus Lieferungen u. Leistungen	€/ Betrieb	221.340	306.893	446.286	542.751
9280	Anlagenintensität	%	62	51	45	37
9281	Veralterungsgrad abnutzb. Anlagenverm.	%	55	51	47	40
9292	Fremdkapitaldeckung II	%	82	82	80	87
Investitionen, Finanzierung						
8300	Bruttoinvestitionen	€/ Betrieb	69.396	570.957	26.351	-18.035
8231	Zugang Boden	€/ Betrieb	8.024	14	0	0
8232	Zugang Wirtschaftsgeb.u.baul. Anl.	€/ Betrieb	13.009	1.768	0	6.293
8251	Zugang Anlagen im Bau, Anzahlung	€/ Betrieb	24.419	9.037	1.039	20.551
8241	Zugang techn. Anlagen u. Masch.	€/ Betrieb	50.073	125.548	173.255	9.945
2800	Veränderung Tiervermögen	€/ Betrieb	-19.686	45.441	39.321	-39.703
8400	Nettoinvestitionen	€/ Betrieb	-244.825	276.410	-265.799	-297.843
8401	Nettoinvestitionen	€/ AK	-18.477	21.551	-20.959	-24.701
8404	Veränderung Sachanlageverm. (o. Boden)	%	-9	-6	-5	-12
9314	Nettoverbindlichkeiten	€/ Betrieb	2.225.602	2.737.780	2.843.589	2.344.841
9315	Veränd. Nettoverbindlichkeiten	€/ Betrieb	-371.568	512.926	105.865	-498.748
9317	Tilg.lang- u.mittelfr.Verbindlk.geg.Kreditinst.	€/ Betrieb	56.781	215.185	101.222	173.479
9318	Tilg.von Verbindlk.ges.(incl.Verm.auseinand.)	€/ Betrieb	540.707	661.950	175.011	179.286
9319	dar. Tilgung v.Altschuld.u.Verm.auseinand.	€/ Betrieb	0	0	0	0
2920	Veränd. Finanzumlaufermögen	€/ Betrieb	85.073	262.996	436.852	674.758
3822	Veränderung Sonder-AfA	€/ Betrieb	0	0	0	0

Veredlungsbetriebe in ausgewählten Bundesländern
Schweineaufzucht- und mastverbundbetriebe (BWA 513)
Identische Betriebe von 2006/07 bis 2013/14
Teil 1: 2006/07 bis 2009/10

Blatt 3 von 5

Kennzahl	Bezeichnung	Maßeinheit	2006/07	2007/08	2008/09	2009/10
0001	Betriebe	Anzahl	5	5	5	5
Gewinn- und Verlustrechnung						
Ertrag						
4010	Umsatzerlöse	€/ Betrieb	4.715.664	4.636.350	5.135.339	5.534.520
4100	dar. landwirtschaftl. Pflanzenprod.	€/ Betrieb	18.484	24.672	27.021	29.830
4112	dar. Getreide (ohne Körnermais)	€/ Betrieb	11.145	10.370	15.801	27.581
4120	dar. Ölf., Hülsenfr., Faserpfl.	€/ Betrieb	0	1.008	6.856	0
4130	dar. Kartoffeln	€/ Betrieb	0	0	0	0
4140	dar. Zuckerrüben	€/ Betrieb	0	0	0	0
4173	dar. nachwachs. Rohstoffe / Energiepfl.	€/ Betrieb	0	0	0	0
4200	dar. Tierproduktion	€/ Betrieb	4.184.512	3.755.827	4.363.607	4.365.543
4220	dar. Rinder	€/ Betrieb	0	0	0	0
4230	dar. Milch	€/ Betrieb	0	0	0	0
4240	dar. Schweine	€/ Betrieb	4.133.817	3.733.338	4.339.500	4.350.564
4260	dar. Geflügel, Eier	€/ Betrieb	0	0	0	0
4300	dar. Obst, Weinbau	€/ Betrieb	0	0	0	0
4360	dar. Nebenbetr., Handel, Dienstleist.	€/ Betrieb	512.668	855.851	744.712	1.139.147
4368	dar. Lohnarbeit, Masch.miete	€/ Betrieb	0	0	0	0
4400	Bestandsveränderungen	€/ Betrieb	-22.069	46.911	39.823	-36.911
4500	Sonst. betr. Erträge	€/ Betrieb	156.823	100.385	282.859	127.091
4510	dar. Zulagen u. Zuschüsse	€/ Betrieb	86.761	30.106	63.958	20.666
4660	dar. betriebsbezogene Zahlungen	€/ Betrieb	17.855	16.232	15.840	19.236
4670	dar. entkoppelte Betriebsprämie	€/ Betrieb	12.724	11.864	11.909	13.729
4680	dar. Ausgleichszulage	€/ Betrieb	868	436	0	1.227
4690	dar. für umweltger. Agrarprod.	€/ Betrieb	4.263	3.932	3.932	3.616
4698	dar. sonstige Zuschüsse	€/ Betrieb	0	0	0	459
4600	dar. produktbezogene Zahlungen	€/ Betrieb	0	0	471	0
4610	dar. Beihilfen pflanzl. Prod.	€/ Betrieb	0	0	471	0
4640	dar. Prämien Tierprod.	€/ Betrieb	0	0	0	0
4520	dar. aufwandsbezogene Zahlungen	€/ Betrieb	68.906	13.874	47.647	1.429
4560	dar. Agrardieselerstattung	€/ Betrieb	360	360	475	361
4550	dar. Investitionszuschüsse	€/ Betrieb	66.099	3.280	43.566	0
4722	dar. Mieten u. Pachten	€/ Betrieb	34.045	27.810	29.980	24.719
4725	dar. zeitraumzugehörige Ust.	€/ Betrieb	0	0	0	0
4900	dar. zeitraumfremde Erträge	€/ Betrieb	3.089	6.540	153.187	12.373
Aufwand						
5100	Materialaufwand	€/ Betrieb	3.506.680	4.212.737	4.576.275	4.413.469
5110	dar. Pflanzenproduktion	€/ Betrieb	3.377	8.681	6.403	12.836
5111	dar. Saat- u. Pflanzgut	€/ Betrieb	2.041	5.807	3.686	4.944
5112	dar. Düngemittel	€/ Betrieb	0	1.896	1.090	3.897
5113	dar. Pflanzenschutz	€/ Betrieb	1.336	816	1.399	3.395
5210	dar. Tierproduktion	€/ Betrieb	2.999.947	3.452.676	3.660.022	3.106.533
5211	dar. Tierzukauf	€/ Betrieb	1.087.683	838.088	1.121.631	1.064.092
5280	dar. Futtermittelzukauf	€/ Betrieb	1.647.321	2.347.999	2.348.638	1.816.300
5292	dar. Tierarzt	€/ Betrieb	121.270	123.724	132.667	136.802
5293	dar. Besamung	€/ Betrieb	14.365	13.731	14.807	15.303
5294	dar. sonst. bezogene Leist. Tierprod.	€/ Betrieb	105.752	114.213	28.020	62.271
5330	dar. Nebenbetr., Handel, Dienstleist.	€/ Betrieb	297.688	559.977	640.300	1.053.637
5350	dar. sonst. Materialaufwand	€/ Betrieb	205.670	191.403	270.635	241.378
5352	dar. Heizmat., Strom	€/ Betrieb	150.727	134.551	157.827	176.120
5354	dar. Wasser, Abwasser	€/ Betrieb	16.859	17.434	16.395	14.767
5355	dar. Treib- u. Schmierstoffe	€/ Betrieb	6.733	6.966	13.640	13.059
5357	dar. Lohnarbeit, Masch.miete	€/ Betrieb	21.629	16.509	75.342	29.539

Veredlungsbetriebe in ausgewählten Bundesländern
Schweineaufzucht- und mastverbundbetriebe (BWA 513)
Identische Betriebe von 2006/07 bis 2013/14
Teil 1: 2006/07 bis 2009/10

Blatt 4 von 5

Kennzahl	Bezeichnung	Maßeinheit	2006/07	2007/08	2008/09	2009/10
0001	Betriebe	Anzahl	5	5	5	5
Aufwand						
5500	Personalaufwand (ohne BUV)	€ / Betrieb	278.884	268.946	270.343	284.132
5501	Personalaufwand (ohne BUV)	€ / AK	21.873	21.819	22.192	24.583
5600	Betriebswirtschaftliche AfA	€ / Betrieb	307.507	293.092	293.613	274.285
5636	dar. Wirtschaftsgeb. u. baul. Anl.	€ / Betrieb	76.194	73.645	69.400	69.220
5642	dar. Maschinen u. Geräte	€ / Betrieb	30.506	23.463	21.980	20.597
5641	dar. Betriebsvorrichtungen	€ / Betrieb	189.283	183.719	186.652	169.534
5700	Sonst. betriebl. Aufwand	€ / Betrieb	505.510	460.858	439.756	327.084
5710	dar. Unterhaltung	€ / Betrieb	157.847	216.941	155.461	81.356
5715	dar. Gebäude u. baul. Anlagen	€ / Betrieb	41.975	28.177	28.030	7.489
5720	dar. techn. Anl., Masch., Fuhrp.	€ / Betrieb	115.872	188.764	127.432	73.867
5730	dar. Betriebsversicherung	€ / Betrieb	43.882	45.207	47.191	45.242
5731	dar. betriebliche Unfallversicherung	€ / Betrieb	5.217	5.077	5.128	4.535
5742	dar. Pachten	€ / Betrieb	6.288	5.684	3.785	4.577
5765	Pachtpreis / ha Pachtfläche	€ / ha	155	141	94	93
5764	dar. zeitraumzugehörige Vorsteuer	€ / Betrieb	0	0	0	0
5770	dar. zeitraumfremder Aufwand	€ / Betrieb	68.710	6.212	4.601	35.856
Unternehmensergebnis						
6000	Betriebsergebnis	€ / Betrieb	245.720	-99.415	-121.964	325.730
4000	Betriebliche Erträge	€ / Betrieb	4.850.419	4.784.788	5.458.022	5.624.700
5000	Betriebliche Aufwendungen	€ / Betrieb	4.604.699	4.884.203	5.579.986	5.298.970
7000	Finanzergebnis	€ / Betrieb	-85.570	-89.639	-107.118	-73.579
7230	dar. Zinsaufwand	€ / Betrieb	89.623	98.174	130.989	113.001
7600	Außerordentliches Ergebnis	€ / Betrieb	-118	0	0	0
7800	Steuern vom Einkommen u. Ertrag	€ / Betrieb	39.189	-4.557	106	-1.840
7900	Sonstige Steuern	€ / Betrieb	10.117	9.756	10.559	10.533
7910	Unternehmensertrag	€ / Betrieb	4.854.472	4.793.323	5.481.893	5.664.123
7920	Unternehmensaufwand vor Steuern	€ / Betrieb	4.704.557	4.992.132	5.721.534	5.422.504
Rentabilität						
9000	Gewinn/Jahresübersch. vor Steuern	€ / Betrieb	149.915	-198.810	-239.642	241.618
9000	Gewinn/Jahresübersch. vor Steuern	€ / ha LF	3.731	-4.956	-6.017	5.289
9004	Ordentliches Ergebnis	€ / Betrieb	158.998	-199.137	-388.228	265.102
9004	Ordentliches Ergebnis	€ / ha LF	3.958	-4.964	-9.748	5.803
9006	Gewinn + Personalaufwand (ohne BUV)	€ / AK	32.362	5.468	2.421	43.602
9007	Ordentliches Ergeb. + Personalaufw. (o. BUV)	€ / AK	33.048	5.443	-9.295	45.549
9008	Ordentliches Ergeb. + Personalaufw. (o. BUV)	€ / Betrieb	437.883	69.808	-117.885	549.234
9071	Betriebseinkommen	€ / Betrieb	570.609	205.552	47.628	697.646
9073	Relative Faktorentlohnung	%	128,0	47,5	10,4	151,8
9103	Ordentliche Rentabilitätsrate	%	3,1	-4,4	-7,3	4,5
9120	Gesamtkapitalrentabilität	%	6,2	-2,6	-5,9	7,4
9131	Eigenkapitalrent. (ohne Boden)	%	24,3	0,0	0,0	65,4
Liquidität / Stabilität						
9601	Liquidität 1. Grades	%	17	14	7	5
9221	Cash flow I	€ / Betrieb	491.555	-326.755	82.696	592.946
9223	Cash flow III (zur Neufinanzierung verfügbar)	€ / Betrieb	-52.112	-988.705	-93.770	411.960
9240	Kapitaldienst	€ / Betrieb	630.330	760.124	305.999	292.287
9231	Langfristige Kapitaldienstgrenze	€ / Betrieb	206.473	-96.406	-258.800	378.243
9232	Mittelfristige Kapitaldienstgrenze	€ / Betrieb	282.672	-22.756	-189.396	447.468
9233	Kurzfristige Kapitaldienstgrenze	€ / Betrieb	513.980	196.686	34.812	652.528
9241	Ausschöpf. d. langfr. Kapitaldienstgr.	%	305	-788	-118	77
9242	Ausschöpf. d. mittelfr. Kapitaldienstgr.	%	223	-3.340	-162	65
9243	Ausschöpf. d. kurzfr. Kapitaldienstgr.	%	123	386	879	45
9270	Eigenkapitalquote	%	22	15	9	13
9230	Eigenkapitalveränderung	€ / Betrieb	52.021	-206.133	-241.329	226.794
9239	Bereinigte Eigenkapitalveränderung	€ / Betrieb	116.849	-194.580	-389.789	265.242
9238	Bereinigte Eigenkapitalveränderung	€ / AK	8.819	-15.171	-30.736	21.997

**Veredlungsbetriebe in ausgewählten Bundesländern
Schweineaufzucht- und mastverbundbetriebe (BWA 513)
Identische Betriebe von 2006/07 bis 2013/14
Teil 1: 2006/07 bis 2009/10**

Blatt 5 von 5

Kenn- zahl	Bezeichnung	Maß- einheit	2006/07	2007/08	2008/09	2009/10
0001	Betriebe	Anzahl	5	5	5	5
1	Umsatzerlöse Ferkel	€ / Betrieb	1.063.916,56	147.128,42	227.316,15	323.147,22
2	Umsatzerlöse Läufer	€ / Betrieb	55.612,69	1.477.071,90	1.244.477,23	1.077.550,72
3	Umsatzerlöse Mastschweine	€ / Betrieb	3.100.600,64	2.823.110,92	3.227.121,37	2.993.657,85
4	Umsatzerlöse Sauen	€ / Betrieb	155.421,82	170.232,78	180.692,08	300.712,51
5	Umsatzerlöse Legehennenhaltung	€ / Betrieb				
6	Umsatzerlöse Mastgeflügelhaltung	€ / Betrieb				
7	Verkaufte Ferkel bis 25 kg	Stück / Betrieb	20.443,75	3.530,20	4.283,25	6.390,33
8	Bestand Läufer	Stück / Betrieb	3.000,16	3.059,50	2.826,50	2.606,54
9	Bestand Läufer	VE / Betrieb	180,01	183,57	169,59	156,39
10	Verkaufte Läufer	Stück / Betrieb	664,00	35.719,50	23.386,67	19.320,25
11	Bestand Mastschweine	Stück / Betrieb	4.912,34	4.950,40	5.013,00	5.191,62
12	Bestand Mastschweine	VE / Betrieb	3.757,70	3.625,18	3.613,82	3.710,11
13	Verkaufte Mastschweine	Stück / Betrieb	23.485,60	22.657,40	22.586,40	23.188,20
14	Verkaufte Jungsauen	Stück / Betrieb	956,00	1.853,50	1.544,50	2.752,50
15	Bestand Zuchtsauen	Stück / Betrieb	792,54	960,90	893,70	895,82
16	Bestand Zuchtsauen	VE / Betrieb	261,54	317,10	294,92	295,62
17	Bestand Legehennen	Stück / Betrieb				
18	Bestand Legehennen	VE / Betrieb				
19	Bestand Mastgeflügel	Stück / Betrieb				
20	Bestand Mastgeflügel	VE / Betrieb				
21	Bestand Geflügel	VE / Betrieb				
22	Bestand Geflügel (Stuttgarter Programm)	VE / Betrieb				
23	Eier je Henne	Stück / Henne				
24	Eierpreis	€ / 100 Eier				
25	Ferkelpreis 1	€ / Tier	33,93	28,19	30,47	
26	Ferkelpreis 2	€ / Tier	52,22	44,22	55,72	50,57
27	Läuferpreis	€ / Tier	83,75	41,35	53,21	55,77
28	Mastschweinpreis	€ / Tier	132,02	124,60	142,88	129,10
29	Bestand Schweine je Betrieb	Stück / Betrieb	15.627,42	16.322,70	16.054,10	16.303,28

Veredlungsbetriebe in ausgewählten Bundesländern
Schweineaufzucht- und mastverbundbetriebe (BWA 513)
Identische Betriebe von 2006/07 bis 2013/14
Teil 2: 2010/11 bis 2013/14

Blatt 1 von 5

Kennzahl	Bezeichnung	Maßeinheit	2010/11	2011/12	2012/13	2013/14
0001	Betriebe	Anzahl	5	5	5	5
Faktorausstattung						
1006	Wirtschaftliche Betriebsgröße	€ / ha LF	65.612	64.757	62.788	62.339
1030	Landw. genutzte Fläche (LF)	ha / Betrieb	45,7	45,9	45,9	45,9
1033	dar. zugepachtete LF (Netto)	ha / Betrieb	45,3	45,6	45,6	45,6
1150	Ackerfläche	% LF	96,9	96,5	96,5	96,5
1160	Dauergrünland	% LF	3,2	2,9	2,9	2,9
1056	Ertragsmesszahl	EMZ / a	36	42	36	36
1110	Arbeitskräfte insgesamt	AK / Betrieb	11,59	11,97	12,70	13,75
1114	AK-Besatz	AK / 100 ha LF	25,36	26,08	27,69	29,99
Produktionsstruktur						
1151	Ackerfläche (Anfang des Jahres)	ha AF / Betrieb	44,3	44,3	44,3	44,3
1210	dar. Getreide (ohne Körnermais)	ha / Betrieb	26,5	43,4	17,1	21,8
1230	dar. Ölf Früchte, Hülsenfr., Faserpflanzen	ha / Betrieb	16,8	0,0	0,0	0,0
1237	dar. Winterraps	ha / Betrieb	16,8	0,0	0,0	0,0
1240	dar. Kartoffeln	ha / Betrieb	0,0	0,0	0,0	0,0
1250	dar. Zuckerrüben	ha / Betrieb	0,0	0,0	0,0	0,0
1271	dar. Silomais	ha / Betrieb	0,0	0,0	11,8	0,0
1275	dar. sonst. Ackerfutter	ha / Betrieb	1,0	1,0	10,4	15,8
1284	dar. nachwachs. Rohstoffe / Energiepflanzen	ha / Betrieb	0,0	0,0	0,0	0,0
1300	Viehbesatz	VE / 100 ha LF	7.776,1	7.832,9	7.622,3	7.428,3
1330	dar. Rinder	Stück / Betrieb	0,0	0,0	0,0	0,0
1335	dar. Milchkühe	Stück / Betrieb	0,0	0,0	0,0	0,0
1336	dar. Mutter- und Ammenkühe	Stück / Betrieb	0,0	0,0	0,0	0,0
1339	dar. Jung- und Mastvieh	Stück / Betrieb	0,0	0,0	0,0	0,0
1350	dar. Schweine	Stück / Betrieb	16.024,8	16.336,5	16.160,1	16.064,8
1351	dar. Mastschweine und Läufer	Stück / Betrieb	7.611,7	7.471,5	7.130,2	6.664,4
1352	dar. Zuchtsauen	Stück / Betrieb	737,5	765,1	764,9	850,8
1340	dar. Schafe	Stück / Betrieb	8,5	8,5	7,7	5,2
1320	dar. Pferde	Stück / Betrieb	0,0	0,0	0,0	0,0
1391	Rauhfuttermittelverzehrer	GV / Betrieb	0,6	0,6	0,6	0,4
Erträge, Leistungen, Preise						
1411	Getreide (ohne Körnermais)	dt / ha	34	47	36	51
1420	dar. Weizen	dt / ha	37	71		73
1426	dar. Wintergerste	dt / ha		54		
1427	dar. Sommergerste	dt / ha		32		
1433	dar. Roggen	dt / ha	34	28	26	28
1434	dar. Triticale	dt / ha	28	30	41	
1465	Raps	dt / ha	41			
1472	Kartoffeln	dt / ha				
1473	Zuckerrüben	dt / ha				
1631	Milchleistung (4 % Fett)	kg / Kuh				
1632	Milchleistung (nat. Fettgehalt)	kg / Kuh				
1612	Lebend geborene Ferkel	Ferkel / Sau	28	28	21	21
1511	Getreideerlös insges. (netto; o. Körnermais)	€ / dt	22,63	24,99	30,23	18,71
1520	Weizenerlös (netto)	€ / dt	26,00	18,54		17,86
1526	Wintergersteerlös (netto)	€ / dt		21,38		
1527	Sommergersteerlös (netto)	€ / dt		40,00		
1533	Roggenerlös (netto)	€ / dt	20,00	35,00	31,00	21,00
1534	Triticaleerlös (netto)	€ / dt	20,00	30,00	30,00	
1565	Rapselerlös (netto)	€ / dt	29,82			
1572	Kartoffelerlös (netto)	€ / dt				
1573	Zuckerrübenelerlös (netto)	€ / dt				
1731	Milcherlös (netto bei 4 % Fett)	€ / dt				
1732	Milcherlös (netto bei nat. Fettgehalt)	€ / dt				

Veredlungsbetriebe in ausgewählten Bundesländern
Schweineaufzucht- und mastverbundbetriebe (BWA 513)
Identische Betriebe von 2006/07 bis 2013/14
Teil 2: 2010/11 bis 2013/14

Blatt 2 von 5

Kennzahl	Bezeichnung	Maßeinheit	2010/11	2011/12	2012/13	2013/14
0001	Betriebe	Anzahl	5	5	5	5
Bilanz						
2000	Summe Aktiva (Bilanzvermögen)	€/ Betrieb	5.535.338	5.702.173	5.138.943	5.886.008
2000	Summe Aktiva (Bilanzvermögen)	€/ ha LF	121.160	124.263	112.038	128.325
2100	Sachanlagen gesamt	€/ Betrieb	1.807.746	1.722.042	1.861.592	1.998.420
2111	dar. Boden	€/ Betrieb	244.087	244.083	309.615	310.539
2115	dar. Gebäude, baul. Anlagen	€/ Betrieb	869.253	813.533	902.280	860.387
2120	dar. techn. Anlagen u. Maschinen	€/ Betrieb	641.450	573.971	551.429	487.906
2130	dar. andere Anlagen insges.	€/ Betrieb	49.306	51.029	71.864	59.763
2160	dar. Anlagen im Bau, Anzahlungen	€/ Betrieb	3.650	39.426	26.404	279.824
2200	Finanzanlagen	€/ Betrieb	5.882	5.882	5.882	5.882
2211	dar. Anteile an verbund. Untern.	€/ Betrieb	0	0	0	0
2213	dar. Beteiligungen	€/ Betrieb	0	0	0	0
2300	Tiervermögen	€/ Betrieb	840.635	956.958	944.885	942.220
2320	dar. Rinder	€/ Betrieb	0	0	0	0
2330	dar. Schweine	€/ Betrieb	840.350	956.701	944.620	942.021
2400	Umlaufvermögen (ohne Tiere)	€/ Betrieb	2.872.202	3.010.773	2.312.697	2.924.661
2410	dav. Vorräte	€/ Betrieb	342.147	493.539	769.476	551.736
2412	dar. Feldinventar	€/ Betrieb	15.547	9.299	7.628	10.830
2420	dav. Finanzumlaufvermögen	€/ Betrieb	2.530.056	2.517.234	1.543.222	2.372.925
2431	dar. Forderungen aus Lief. u. Leist.	€/ Betrieb	618.914	393.461	344.726	424.974
2450	dar. Bank, Kasse	€/ Betrieb	45.257	42.635	45.673	68.849
9041	Eigenkapital (+ 50% Sonderposten)	€/ Betrieb	791.042	666.522	723.407	601.626
3600	dar. Geschäftsguth., gez. Kapital	€/ Betrieb	167.305	136.628	136.628	136.628
3140	Sonderposten gesamt	€/ Betrieb	237.221	208.414	179.056	159.131
3400	Rückstellungen	€/ Betrieb	36.271	22.290	32.111	185.450
3500	Verbindlichkeiten	€/ Betrieb	4.589.295	4.909.043	4.293.456	5.018.935
3510	dar. geg. Kreditinstituten	€/ Betrieb	415.910	352.959	372.258	676.751
3521	dar. aus Lieferungen u. Leistungen	€/ Betrieb	866.749	1.376.034	336.525	679.359
9280	Anlagenintensität	%	30	27	32	31
9281	Veralterungsgrad abnutzb. Anlagenverm.	%	35	33	34	37
9292	Fremdkapitaldeckung II	%	93	91	88	84
Investitionen, Finanzierung						
8300	Bruttoinvestitionen	€/ Betrieb	78.744	382.590	621.139	103.954
8231	Zugang Boden	€/ Betrieb	0	0	65.200	0
8232	Zugang Wirtschaftsgeb.u.baul. Anl.	€/ Betrieb	0	12.936	80.000	0
8251	Zugang Anlagen im Bau, Anzahlung	€/ Betrieb	3.238	39.920	95.086	316.419
8241	Zugang techn. Anlagen u. Masch.	€/ Betrieb	27.207	48.063	73.539	1.193
2800	Veränderung Tiervermögen	€/ Betrieb	-9.612	116.324	-12.073	-2.665
8400	Nettoinvestitionen	€/ Betrieb	-147.780	182.011	410.283	-85.755
8401	Nettoinvestitionen	€/ AK	-12.755	15.211	32.301	-6.235
8404	Veränderung Sachanlageverm. (o. Boden)	%	-10	-5	5	9
9314	Nettoverbindlichkeiten	€/ Betrieb	2.059.239	2.391.809	2.750.234	2.646.010
9315	Veränd. Nettoverbindlichkeiten	€/ Betrieb	-285.602	301.893	358.578	-104.224
9317	Tilg.lang- u.mittelfr.Verbindlk.geg.Kreditinst.	€/ Betrieb	61.615	55.539	47.515	68.114
9318	Tilg.von Verbindlk.ges.(incl.Verm.auseinand.)	€/ Betrieb	61.615	56.539	51.367	71.365
9319	dar. Tilgung v.Altschuld.u.Verm.auseinand.	€/ Betrieb	0	0	0	0
2920	Veränd. Finanzumlaufvermögen	€/ Betrieb	740.774	17.856	-974.166	829.664
3822	Veränderung Sonder-AfA	€/ Betrieb	0	0	0	-11.466

Veredlungsbetriebe in ausgewählten Bundesländern
Schweineaufzucht- und mastverbundbetriebe (BWA 513)
Identische Betriebe von 2006/07 bis 2013/14
Teil 2: 2010/11 bis 2013/14

Blatt 3 von 5

Kennzahl	Bezeichnung	Maßeinheit	2010/11	2011/12	2012/13	2013/14
0001	Betriebe	Anzahl	5	5	5	5
Gewinn- und Verlustrechnung						
Ertrag						
4010	Umsatzerlöse	€/ Betrieb	5.325.567	5.612.412	6.194.016	6.409.631
4100	dar. landwirtschaftl. Pflanzenprod.	€/ Betrieb	41.662	53.348	51.862	28.767
4112	dar. Getreide (ohne Körnermais)	€/ Betrieb	21.059	51.313	18.755	21.136
4120	dar. Ölf., Hülsenfr., Faserpfl.	€/ Betrieb	20.603	0	0	0
4130	dar. Kartoffeln	€/ Betrieb	0	0	0	0
4140	dar. Zuckerrüben	€/ Betrieb	0	0	0	0
4173	dar. nachwachs. Rohstoffe / Energiepfl.	€/ Betrieb	0	0	0	0
4200	dar. Tierproduktion	€/ Betrieb	4.227.846	4.518.326	5.220.009	5.271.063
4220	dar. Rinder	€/ Betrieb	0	0	0	0
4230	dar. Milch	€/ Betrieb	0	0	0	0
4240	dar. Schweine	€/ Betrieb	4.212.256	4.501.319	5.205.729	5.258.410
4260	dar. Geflügel, Eier	€/ Betrieb	0	0	0	0
4300	dar. Obst, Weinbau	€/ Betrieb	0	0	0	0
4360	dar. Nebenbetr., Handel, Dienstleist.	€/ Betrieb	1.056.059	1.040.739	922.146	1.110.872
4368	dar. Lohnarbeit, Masch.miete	€/ Betrieb	0	0	0	0
4400	Bestandsveränderungen	€/ Betrieb	-9.890	110.076	-13.680	535
4500	Sonst. betr. Erträge	€/ Betrieb	111.350	153.012	141.859	140.555
4510	dar. Zulagen u. Zuschüsse	€/ Betrieb	28.302	21.459	40.538	23.740
4660	dar. betriebsbezogene Zahlungen	€/ Betrieb	20.789	19.666	21.814	22.883
4670	dar. entkoppelte Betriebsprämie	€/ Betrieb	14.789	13.828	15.311	15.489
4680	dar. Ausgleichszulage	€/ Betrieb	639	1.016	1.464	1.686
4690	dar. für umweltger. Agrarprod.	€/ Betrieb	4.821	4.821	4.787	4.805
4698	dar. sonstige Zuschüsse	€/ Betrieb	540	0	252	902
4600	dar. produktbezogene Zahlungen	€/ Betrieb	0	0	0	0
4610	dar. Beihilfen pflanzl. Prod.	€/ Betrieb	0	0	0	0
4640	dar. Prämien Tierprod.	€/ Betrieb	0	0	0	0
4520	dar. aufwandsbezogene Zahlungen	€/ Betrieb	7.513	1.793	18.724	858
4560	dar. Agrardieselerstattung	€/ Betrieb	372	212	374	533
4550	dar. Investitionszuschüsse	€/ Betrieb	6.795	0	17.930	0
4722	dar. Mieten u. Pachten	€/ Betrieb	23.844	25.281	23.299	27.849
4725	dar. zeitraumzugehörige Ust.	€/ Betrieb	0	0	0	0
4900	dar. zeitraumfremde Erträge	€/ Betrieb	6.045	5.266	3.480	18.707
Aufwand						
5100	Materialaufwand	€/ Betrieb	4.294.244	5.114.876	5.345.514	5.619.669
5110	dar. Pflanzenproduktion	€/ Betrieb	12.293	11.289	14.860	18.870
5111	dar. Saat- u. Pflanzgut	€/ Betrieb	4.744	4.557	5.341	3.159
5112	dar. Düngemittel	€/ Betrieb	3.222	2.574	7.219	3.477
5113	dar. Pflanzenschutz	€/ Betrieb	3.862	3.468	1.552	2.022
5210	dar. Tierproduktion	€/ Betrieb	3.062.007	3.845.614	4.260.368	4.035.527
5211	dar. Tierzukauf	€/ Betrieb	944.918	1.018.829	1.215.020	1.315.541
5280	dar. Futtermittelzukauf	€/ Betrieb	1.862.023	2.569.576	2.788.621	2.505.512
5292	dar. Tierarzt	€/ Betrieb	136.601	135.153	41.957	123.596
5293	dar. Besamung	€/ Betrieb	14.785	14.382	14.189	15.245
5294	dar. sonst. bezogene Leist. Tierprod.	€/ Betrieb	64.719	75.529	95.316	20.744
5330	dar. Nebenbetr., Handel, Dienstleist.	€/ Betrieb	1.012.834	996.046	831.683	1.094.505
5350	dar. sonst. Materialaufwand	€/ Betrieb	251.487	264.065	243.578	246.122
5352	dar. Heizmat., Strom	€/ Betrieb	177.868	188.153	168.016	177.866
5354	dar. Wasser, Abwasser	€/ Betrieb	16.862	18.551	19.409	19.190
5355	dar. Treib- u. Schmierstoffe	€/ Betrieb	16.384	17.439	18.908	18.919
5357	dar. Lohnarbeit, Masch.miete	€/ Betrieb	30.538	22.269	30.855	18.253

Veredlungsbetriebe in ausgewählten Bundesländern
Schweineaufzucht- und mastverbundbetriebe (BWA 513)
Identische Betriebe von 2006/07 bis 2013/14
Teil 2: 2010/11 bis 2013/14

Blatt 4 von 5

Kennzahl	Bezeichnung	Maßeinheit	2010/11	2011/12	2012/13	2013/14
0001	Betriebe	Anzahl	5	5	5	5
Aufwand						
5500	Personalaufwand (ohne BUV)	€ / Betrieb	286.872	282.386	297.944	341.172
5501	Personalaufwand (ohne BUV)	€ / AK	25.877	24.628	23.832	25.171
5600	Betriebswirtschaftliche AfA	€ / Betrieb	226.451	200.156	192.165	176.562
5636	dar. Wirtschaftsgeb. u. baul. Anl.	€ / Betrieb	69.460	68.655	70.485	60.839
5642	dar. Maschinen u. Geräte	€ / Betrieb	22.296	21.954	22.557	23.435
5641	dar. Betriebsvorrichtungen	€ / Betrieb	121.883	96.496	84.097	71.099
5700	Sonst. betriebl. Aufwand	€ / Betrieb	350.630	306.843	328.598	437.399
5710	dar. Unterhaltung	€ / Betrieb	115.670	86.870	92.551	256.341
5715	dar. Gebäude u. baul. Anlagen	€ / Betrieb	14.720	19.084	22.183	22.197
5720	dar. techn. Anl., Masch., Fuhrp.	€ / Betrieb	100.950	67.786	70.368	234.145
5730	dar. Betriebsversicherung	€ / Betrieb	43.838	45.604	44.119	39.075
5731	dar. betriebliche Unfallversicherung	€ / Betrieb	6.984	7.088	17.299	10.051
5742	dar. Pachten	€ / Betrieb	4.728	4.919	5.128	5.666
5765	Pachtpreis / ha Pachtfläche	€ / ha	96	101	105	116
5764	dar. zeitraumzugehörige Vorsteuer	€ / Betrieb	0	0	0	0
5770	dar. zeitraumfremder Aufwand	€ / Betrieb	9.387	8.908	771	2.577
Unternehmensergebnis						
6000	Betriebsergebnis	€ / Betrieb	272.045	-26.615	162.836	-2.556
4000	Betriebliche Erträge	€ / Betrieb	5.430.242	5.877.647	6.327.057	6.572.246
5000	Betriebliche Aufwendungen	€ / Betrieb	5.158.197	5.904.262	6.164.220	6.574.803
7000	Finanzergebnis	€ / Betrieb	-76.605	-41.854	-49.258	-84.476
7230	dar. Zinsaufwand	€ / Betrieb	132.591	116.975	123.950	138.183
7600	Außerordentliches Ergebnis	€ / Betrieb	0	0	0	0
7800	Steuern vom Einkommen u. Ertrag	€ / Betrieb	12.085	-224	818	1.628
7900	Sonstige Steuern	€ / Betrieb	10.187	11.198	11.042	10.644
7910	Unternehmensertrag	€ / Betrieb	5.486.227	5.952.768	6.401.749	6.625.953
7920	Unternehmensaufwand vor Steuern	€ / Betrieb	5.300.974	6.032.435	6.299.212	6.723.630
Rentabilität						
9000	Gewinn/Jahresübersch. vor Steuern	€ / Betrieb	185.253	-79.667	102.537	-97.677
9000	Gewinn/Jahresübersch. vor Steuern	€ / ha LF	4.055	-1.736	2.235	-2.130
9004	Ordentliches Ergebnis	€ / Betrieb	188.595	-76.026	117.758	-113.806
9004	Ordentliches Ergebnis	€ / ha LF	4.128	-1.657	2.567	-2.481
9006	Gewinn + Personalaufwand (ohne BUV)	€ / AK	40.750	16.941	31.529	17.704
9007	Ordentliches Ergeb. + Personalaufw. (o. BUV)	€ / AK	41.038	17.246	32.727	16.531
9008	Ordentliches Ergeb. + Personalaufw. (o. BUV)	€ / Betrieb	475.466	206.360	415.702	227.366
9071	Betriebseinkommen	€ / Betrieb	641.181	355.165	571.455	399.263
9073	Relative Faktorentlohnung	%	132,1	77,2	120,0	75,1
9103	Ordentliche Rentabilitätsrate	%	3,2	-1,5	1,8	-1,8
9120	Gesamtkapitalrentabilität	%	5,6	0,5	4,6	0,3
9131	Eigenkapitalrent. (ohne Boden)	%	32,0	0,0	26,5	0,0
Liquidität / Stabilität						
9601	Liquidität 1. Grades	%	5	3	11	9
9221	Cash flow I	€ / Betrieb	341.037	-174.264	19.471	273.490
9223	Cash flow III (zur Neufinanzierung verfügbar)	€ / Betrieb	282.638	-230.799	-37.097	201.423
9240	Kapitaldienst	€ / Betrieb	194.205	173.514	175.317	209.548
9231	Langfristige Kapitaldienstgrenze	€ / Betrieb	309.100	41.177	235.690	22.014
9232	Mittelfristige Kapitaldienstgrenze	€ / Betrieb	378.565	109.836	306.180	82.857
9233	Kurzfristige Kapitaldienstgrenze	€ / Betrieb	535.551	241.333	427.854	198.576
9241	Ausschöpf. d. langfr. Kapitaldienstgr.	%	63	421	74	952
9242	Ausschöpf. d. mittelfr. Kapitaldienstgr.	%	51	158	57	253
9243	Ausschöpf. d. kurzfr. Kapitaldienstgr.	%	36	72	41	106
9270	Eigenkapitalquote	%	14	12	14	10
9230	Eigenkapitalveränderung	€ / Betrieb	162.162	-93.843	56.517	-121.780
9239	Bereinigte Eigenkapitalveränderung	€ / Betrieb	176.510	-75.798	111.740	-116.169
9238	Bereinigte Eigenkapitalveränderung	€ / AK	15.235	-6.334	8.797	-8.446

**Veredlungsbetriebe in ausgewählten Bundesländern
Schweineaufzucht- und mastverbundbetriebe (BWA 513)
Identische Betriebe von 2006/07 bis 2013/14
Teil 2: 2010/11 bis 2013/14**

Blatt 5 von 5

Kenn- zahl	Bezeichnung	Maß- einheit	2010/11	2011/12	2012/13	2013/14
0001	Betriebe	Anzahl	5	5	5	5
1	Umsatzerlöse Ferkel	€ / Betrieb	342.374,02	1.695.972,92	1.764.310,70	1.891.403,02
2	Umsatzerlöse Läufer	€ / Betrieb	1.020.391,19	94.911,29	3.856,00	40.779,55
3	Umsatzerlöse Mastschweine	€ / Betrieb	3.039.851,80	3.204.753,99	3.559.128,76	3.544.816,48
4	Umsatzerlöse Sauen	€ / Betrieb	150.543,50	171.160,15	148.275,57	191.965,19
5	Umsatzerlöse Legehennenhaltung	€ / Betrieb				
6	Umsatzerlöse Mastgeflügelhaltung	€ / Betrieb				
7	Verkaufte Ferkel bis 25 kg	Stück / Betrieb	8.453,33	35.082,33	31.935,25	36.473,25
8	Bestand Läufer	Stück / Betrieb	2.153,84	2.337,94	2.379,18	2.054,60
9	Bestand Läufer	VE / Betrieb	129,23	140,28	142,75	123,28
10	Verkaufte Läufer	Stück / Betrieb	19.527,75	2.016,00	35,00	377,00
11	Bestand Mastschweine	Stück / Betrieb	5.457,86	5.133,56	4.751,00	4.609,78
12	Bestand Mastschweine	VE / Betrieb	3.774,11	3.619,23	3.374,56	3.478,66
13	Verkaufte Mastschweine	Stück / Betrieb	23.588,20	22.620,20	21.091,00	21.741,60
14	Verkaufte Jungsauen	Stück / Betrieb	1.126,67	993,00	3.283,00	746,00
15	Bestand Zuchtsauen	Stück / Betrieb	737,46	765,06	764,86	850,84
16	Bestand Zuchtsauen	VE / Betrieb	243,36	252,47	252,40	280,78
17	Bestand Legehennen	Stück / Betrieb				
18	Bestand Legehennen	VE / Betrieb				
19	Bestand Mastgeflügel	Stück / Betrieb				
20	Bestand Mastgeflügel	VE / Betrieb				
21	Bestand Geflügel	VE / Betrieb				
22	Bestand Geflügel (Stuttgarter Programm)	VE / Betrieb				
23	Eier je Henne	Stück / Henne				
24	Eierpreis	€ / 100 Eier				
25	Ferkelpreis 1	€ / Tier	32,64	30,96	34,94	41,01
26	Ferkelpreis 2	€ / Tier	48,12	49,48	57,64	53,21
27	Läuferpreis	€ / Tier	52,25	47,08	110,17	108,17
28	Mastschweinpreis	€ / Tier	128,87	141,68	168,75	163,04
29	Bestand Schweine je Betrieb	Stück / Betrieb	16.024,82	16.336,52	16.160,10	16.064,76

Veredlungsbetriebe in ausgewählten Bundesländern
Geflügelbetriebe (BWA 521; 522; 523)
Identische Betriebe von 2006/07 bis 2013/14
Teil 1: 2006/07 bis 2009/10

Blatt 1 von 5

Kennzahl	Bezeichnung	Maßeinheit	2006/07	2007/08	2008/09	2009/10
0001	Betriebe	Anzahl	5	5	5	5
Faktorausstattung						
1006	Wirtschaftliche Betriebsgröße	€ / ha LF				
1030	Landw. genutzte Fläche (LF)	ha / Betrieb	44,3	44,0	44,3	44,4
1033	dar. zugepachtete LF (Netto)	ha / Betrieb	31,5	30,8	31,1	31,3
1150	Ackerfläche	% LF	93,7	93,7	98,0	99,1
1160	Dauergrünland	% LF	0,4	0,4	0,4	0,0
1056	Ertragsmesszahl	EMZ / a	43	43	44	44
1110	Arbeitskräfte insgesamt	AK / Betrieb	30,82	31,06	31,36	31,68
1114	AK-Besatz	AK / 100 ha LF	69,66	70,61	70,84	71,28
Produktionsstruktur						
1151	Ackerfläche (Anfang des Jahres)	ha AF / Betrieb	40,9	41,5	43,4	43,0
1210	dar. Getreide (ohne Körnermais)	ha / Betrieb	19,7	30,5	23,1	23,0
1230	dar. Ölfrüchte, Hülsenfr., Faserpflanzen	ha / Betrieb	0,0	0,0	5,2	17,3
1237	dar. Winterraps	ha / Betrieb	0,0	0,0	5,2	17,3
1240	dar. Kartoffeln	ha / Betrieb	0,0	0,0	0,0	0,0
1250	dar. Zuckerrüben	ha / Betrieb	0,0	0,0	0,0	0,0
1271	dar. Silomais	ha / Betrieb	0,0	0,0	11,6	0,0
1275	dar. sonst. Ackerfutter	ha / Betrieb	0,4	0,4	0,0	0,0
1284	dar. nachwachs. Rohstoffe / Energiepflanzen	ha / Betrieb	0,0	8,3	0,0	0,0
1300	Viehbesatz	VE / 100 ha LF	11.932,7	13.388,8	10.845,5	9.710,4
1330	dar. Rinder	Stück / Betrieb	0,0	0,0	0,0	0,0
1335	dar. Milchkühe	Stück / Betrieb	0,0	0,0	0,0	0,0
1336	dar. Mutter- und Ammenkühe	Stück / Betrieb	0,0	0,0	0,0	0,0
1339	dar. Jung- und Mastvieh	Stück / Betrieb	0,0	0,0	0,0	0,0
1350	dar. Schweine	Stück / Betrieb	0,0	0,0	0,0	0,0
1351	dar. Mastschweine und Läufer	Stück / Betrieb	0,0	0,0	0,0	0,0
1352	dar. Zuchtsauen	Stück / Betrieb	0,0	0,0	0,0	0,0
1340	dar. Schafe	Stück / Betrieb	0,0	0,0	0,0	0,0
1320	dar. Pferde	Stück / Betrieb	0,0	0,0	0,0	0,0
1391	Rauhfuttermittelverzehrer	GV / Betrieb	0,0	0,0	0,0	0,0
Erträge, Leistungen, Preise						
1411	Getreide (ohne Körnermais)	dt / ha	61	55	50	59
1420	dar. Weizen	dt / ha	70	55	52	60
1426	dar. Wintergerste	dt / ha				
1427	dar. Sommergerste	dt / ha				
1433	dar. Roggen	dt / ha	48	55		32
1434	dar. Triticale	dt / ha				60
1465	Raps	dt / ha			39	31
1472	Kartoffeln	dt / ha				
1473	Zuckerrüben	dt / ha				
1631	Milchleistung (4 % Fett)	kg / Kuh				
1632	Milchleistung (nat. Fettgehalt)	kg / Kuh				
1612	Lebend geborene Ferkel	Ferkel / Sau				
1511	Getreideerlös insges. (netto; o. Körnermais)	€ / dt	9,96	18,00	20,10	14,39
1520	Weizenerlös (netto)	€ / dt	10,61	17,97	20,21	15,08
1526	Wintergersteerlös (netto)	€ / dt				
1527	Sommergersteerlös (netto)	€ / dt				
1533	Roggenerlös (netto)	€ / dt	8,89			6,45
1534	Triticaleerlös (netto)	€ / dt				
1565	Rapselerlös (netto)	€ / dt			43,90	35,22
1572	Kartoffelerlös (netto)	€ / dt				
1573	Zuckerrübenelerlös (netto)	€ / dt				
1731	Milcherlös (netto bei 4 % Fett)	€ / dt				
1732	Milcherlös (netto bei nat. Fettgehalt)	€ / dt				

Veredlungsbetriebe in ausgewählten Bundesländern
Geflügelbetriebe (BWA 521; 522; 523)
Identische Betriebe von 2006/07 bis 2013/14
Teil 1: 2006/07 bis 2009/10

Blatt 2 von 5

Kennzahl	Bezeichnung	Maßeinheit	2006/07	2007/08	2008/09	2009/10
0001	Betriebe	Anzahl	5	5	5	5
Bilanz						
2000	Summe Aktiva (Bilanzvermögen)	€/ Betrieb	2.614.619	3.588.048	5.010.149	7.357.599
2000	Summe Aktiva (Bilanzvermögen)	€/ ha LF	59.087	81.576	113.178	165.548
2100	Sachanlagen gesamt	€/ Betrieb	1.464.579	2.173.568	3.203.805	5.384.510
2111	dar. Boden	€/ Betrieb	584.680	594.596	594.842	594.874
2115	dar. Gebäude, baul. Anlagen	€/ Betrieb	568.944	737.094	818.781	1.471.552
2120	dar. techn. Anlagen u. Maschinen	€/ Betrieb	245.876	784.628	852.515	2.424.692
2130	dar. andere Anlagen insges.	€/ Betrieb	39.744	43.143	36.715	46.000
2160	dar. Anlagen im Bau, Anzahlungen	€/ Betrieb	25.335	14.108	900.952	847.391
2200	Finanzanlagen	€/ Betrieb	28.179	34.179	34.179	34.187
2211	dar. Anteile an verbund. Untern.	€/ Betrieb	102	102	102	102
2213	dar. Beteiligungen	€/ Betrieb	28.076	34.076	34.076	34.085
2300	Tiervermögen	€/ Betrieb	204.363	210.759	467.898	338.771
2320	dar. Rinder	€/ Betrieb	0	0	0	0
2330	dar. Schweine	€/ Betrieb	0	0	0	0
2400	Umlaufvermögen (ohne Tiere)	€/ Betrieb	908.486	1.158.722	1.293.181	1.590.559
2410	dav. Vorräte	€/ Betrieb	275.016	301.206	378.265	300.318
2412	dar. Feldinventar	€/ Betrieb	14.452	15.095	15.194	17.807
2420	dav. Finanzumlaufermögen	€/ Betrieb	633.470	857.515	914.916	1.290.241
2431	dar. Forderungen aus Lief. u. Leist.	€/ Betrieb	208.036	349.660	277.300	867.679
2450	dar. Bank, Kasse	€/ Betrieb	18.803	76.273	62.813	237.640
9041	Eigenkapital (+ 50% Sonderposten)	€/ Betrieb	548.956	1.103.908	1.660.187	3.014.747
3600	dar. Geschäftsguth., gez. Kapital	€/ Betrieb	30.901	30.901	30.901	30.901
3140	Sonderposten gesamt	€/ Betrieb	16.120	202.422	452.125	1.471.127
3400	Rückstellungen	€/ Betrieb	37.798	58.935	55.357	124.891
3500	Verbindlichkeiten	€/ Betrieb	2.018.905	2.323.295	3.068.043	3.482.099
3510	dar. geg. Kreditinstituten	€/ Betrieb	1.297.291	1.498.335	2.201.583	2.477.968
3521	dar. aus Lieferungen u. Leistungen	€/ Betrieb	326.601	419.716	437.524	579.035
9280	Anlagenintensität	%	43	53	59	71
9281	Veralterungsgrad abnutzb. Anlagenverm.	%	12	21	31	50
9292	Fremdkapitaldeckung II	%	70	90	80	102
Investitionen, Finanzierung						
8300	Bruttoinvestitionen	€/ Betrieb	82.013	869.226	1.576.825	2.306.284
8231	Zugang Boden	€/ Betrieb	1.509	7.853	246	33
8232	Zugang Wirtschaftsgeb.u.baul. Anl.	€/ Betrieb	3.555	7.056	135.750	6.067
8251	Zugang Anlagen im Bau, Anzahlung	€/ Betrieb	24.985	718.414	991.784	2.461.646
8241	Zugang techn. Anlagen u. Masch.	€/ Betrieb	24.526	72.343	101.697	15.232
2800	Veränderung Tiervermögen	€/ Betrieb	88.450	8.771	258.943	-127.108
8400	Nettoinvestitionen	€/ Betrieb	-38.533	750.443	1.366.774	1.976.959
8401	Nettoinvestitionen	€/ AK	-1.250	24.163	43.586	62.408
8404	Veränderung Sachanlageverm. (o. Boden)	%	-6	80	65	84
9314	Nettoverbindlichkeiten	€/ Betrieb	1.385.436	1.465.779	2.153.127	2.191.857
9315	Veränd. Nettoverbindlichkeiten	€/ Betrieb	-262.492	71.994	686.502	36.298
9317	Tilg.lang- u.mittelfr.Verbindlk.geg.Kreditinst.	€/ Betrieb	312.901	124.707	82.477	105.881
9318	Tilg.von Verbindlk.ges.(incl.Verm.auseinand.)	€/ Betrieb	314.401	127.172	91.754	106.024
9319	dar. Tilgung v.Altschuld.u.Verm.auseinand.	€/ Betrieb	0	0	0	0
2920	Veränd. Finanzumlaufermögen	€/ Betrieb	-77.980	223.169	57.325	374.827
3822	Veränderung Sonder-AfA	€/ Betrieb	0	-16.000	0	0

Veredlungsbetriebe in ausgewählten Bundesländern
Geflügelbetriebe (BWA 521; 522; 523)
Identische Betriebe von 2006/07 bis 2013/14
Teil 1: 2006/07 bis 2009/10

Blatt 3 von 5

Kennzahl	Bezeichnung	Maßeinheit	2006/07	2007/08	2008/09	2009/10
0001	Betriebe	Anzahl	5	5	5	5
Gewinn- und Verlustrechnung						
Ertrag						
4010	Umsatzerlöse	€/ Betrieb	5.948.055	6.987.194	7.144.992	8.490.868
4100	dar. landwirtschaftl. Pflanzenprod.	€/ Betrieb	15.608	30.994	27.741	30.418
4112	dar. Getreide (ohne Körnermais)	€/ Betrieb	4.168	19.845	6.424	10.927
4120	dar. Ölf., Hülsenfr., Faserpfl.	€/ Betrieb	0	0	8.864	18.600
4130	dar. Kartoffeln	€/ Betrieb	0	0	0	0
4140	dar. Zuckerrüben	€/ Betrieb	0	0	0	0
4173	dar. nachwachs. Rohstoffe / Energiepfl.	€/ Betrieb	0	8.767	0	0
4200	dar. Tierproduktion	€/ Betrieb	5.875.619	6.900.112	7.056.713	8.360.986
4220	dar. Rinder	€/ Betrieb	0	0	0	0
4230	dar. Milch	€/ Betrieb	0	0	0	0
4240	dar. Schweine	€/ Betrieb	0	0	0	0
4260	dar. Geflügel, Eier	€/ Betrieb	5.867.845	6.892.707	7.028.344	8.335.215
4300	dar. Obst, Weinbau	€/ Betrieb	0	0	0	0
4360	dar. Nebenbetr., Handel, Dienstleist.	€/ Betrieb	76.053	75.199	70.413	99.654
4368	dar. Lohnarbeit, Masch.miete	€/ Betrieb	0	59	0	0
4400	Bestandsveränderungen	€/ Betrieb	11.289	18.578	341.190	-194.877
4500	Sonst. betr. Erträge	€/ Betrieb	49.782	283.767	340.459	1.405.683
4510	dar. Zulagen u. Zuschüsse	€/ Betrieb	14.994	224.190	286.462	1.116.622
4660	dar. betriebsbezogene Zahlungen	€/ Betrieb	7.947	13.688	14.213	13.982
4670	dar. entkoppelte Betriebsprämie	€/ Betrieb	7.700	13.488	13.255	13.134
4680	dar. Ausgleichszulage	€/ Betrieb	0	0	0	0
4690	dar. für umweltger. Agrarprod.	€/ Betrieb	46	0	0	0
4698	dar. sonstige Zuschüsse	€/ Betrieb	0	0	758	648
4600	dar. produktbezogene Zahlungen	€/ Betrieb	3.958	168	0	0
4610	dar. Beihilfen pflanzl. Prod.	€/ Betrieb	3.958	168	0	0
4640	dar. Prämien Tierprod.	€/ Betrieb	0	0	0	0
4520	dar. aufwandsbezogene Zahlungen	€/ Betrieb	3.089	210.334	272.249	1.102.640
4560	dar. Agrardieselerstattung	€/ Betrieb	360	360	877	1.030
4550	dar. Investitionszuschüsse	€/ Betrieb	126	208.600	270.264	1.101.599
4722	dar. Mieten u. Pachten	€/ Betrieb	17.379	16.077	13.061	12.528
4725	dar. zeitraumzugehörige Ust.	€/ Betrieb	0	0	0	0
4900	dar. zeitraumfremde Erträge	€/ Betrieb	16.585	31.657	12.299	176.741
Aufwand						
5100	Materialaufwand	€/ Betrieb	4.240.894	4.991.391	5.451.713	5.645.123
5110	dar. Pflanzenproduktion	€/ Betrieb	15.753	18.607	22.321	17.010
5111	dar. Saat- u. Pflanzgut	€/ Betrieb	1.955	2.978	8.125	2.019
5112	dar. Düngemittel	€/ Betrieb	2.986	3.602	5.293	3.158
5113	dar. Pflanzenschutz	€/ Betrieb	3.390	2.993	3.103	2.459
5210	dar. Tierproduktion	€/ Betrieb	3.254.898	4.005.356	4.428.839	4.493.179
5211	dar. Tierzukauf	€/ Betrieb	1.164.693	1.179.027	1.200.980	2.203.489
5280	dar. Futtermittelzukauf	€/ Betrieb	1.960.758	2.676.832	3.069.098	2.114.957
5292	dar. Tierarzt	€/ Betrieb	57.894	66.968	72.357	89.501
5293	dar. Besamung	€/ Betrieb	0	0	0	0
5294	dar. sonst. bezogene Leist. Tierprod.	€/ Betrieb	66.822	73.617	77.837	78.623
5330	dar. Nebenbetr., Handel, Dienstleist.	€/ Betrieb	20.524	41.608	27.792	30.421
5350	dar. sonst. Materialaufwand	€/ Betrieb	965.778	947.505	995.879	1.118.646
5352	dar. Heizmat., Strom	€/ Betrieb	170.496	192.178	194.719	172.267
5354	dar. Wasser, Abwasser	€/ Betrieb	12.347	10.931	15.985	10.552
5355	dar. Treib- u. Schmierstoffe	€/ Betrieb	91.418	96.695	108.285	87.545
5357	dar. Lohnarbeit, Masch.miete	€/ Betrieb	6.769	5.881	4.668	5.617

Veredlungsbetriebe in ausgewählten Bundesländern
Geflügelbetriebe (BWA 521; 522; 523)
Identische Betriebe von 2006/07 bis 2013/14
Teil 1: 2006/07 bis 2009/10

Blatt 4 von 5

Kennzahl	Bezeichnung	Maßeinheit	2006/07	2007/08	2008/09	2009/10
0001	Betriebe	Anzahl	5	5	5	5
Aufwand						
5500	Personalaufwand (ohne BUV)	€ / Betrieb	608.796	635.233	640.507	677.892
5501	Personalaufwand (ohne BUV)	€ / AK	19.880	20.586	20.557	21.535
5600	Betriebswirtschaftliche AfA	€ / Betrieb	118.249	118.701	209.001	321.618
5636	dar. Wirtschaftsgeb. u. baul. Anl.	€ / Betrieb	41.898	46.503	58.447	87.621
5642	dar. Maschinen u. Geräte	€ / Betrieb	47.552	32.246	76.272	186.435
5641	dar. Betriebsvorrichtungen	€ / Betrieb	10.828	20.366	57.253	29.696
5700	Sonst. betriebl. Aufwand	€ / Betrieb	704.944	947.626	956.752	1.988.043
5710	dar. Unterhaltung	€ / Betrieb	226.663	215.275	175.421	258.902
5715	dar. Gebäude u. baul. Anlagen	€ / Betrieb	9.433	4.201	6.537	5.022
5720	dar. techn. Anl., Masch., Fuhrp.	€ / Betrieb	217.230	211.074	168.884	253.881
5730	dar. Betriebsversicherung	€ / Betrieb	42.012	41.874	41.030	42.514
5731	dar. betriebliche Unfallversicherung	€ / Betrieb	9.894	7.332	7.596	6.429
5742	dar. Pachten	€ / Betrieb	9.022	9.506	8.826	8.390
5765	Pachtpreis / ha Pachtfläche	€ / ha	253	272	251	237
5764	dar. zeitraumzugehörige Vorsteuer	€ / Betrieb	0	0	0	0
5770	dar. zeitraumfremder Aufwand	€ / Betrieb	52	10.040	1.134	14.641
Unternehmensergebnis						
6000	Betriebsergebnis	€ / Betrieb	342.614	595.440	568.668	1.068.998
4000	Betriebliche Erträge	€ / Betrieb	6.009.126	7.289.539	7.826.641	9.701.674
5000	Betriebliche Aufwendungen	€ / Betrieb	5.666.512	6.694.099	7.257.973	8.632.676
7000	Finanzergebnis	€ / Betrieb	-76.184	-87.406	-96.489	-124.335
7230	dar. Zinsaufwand	€ / Betrieb	68.789	81.901	98.749	126.424
7600	Außerordentliches Ergebnis	€ / Betrieb	0	0	0	0
7800	Steuern vom Einkommen u. Ertrag	€ / Betrieb	6.128	12.986	13.208	66.854
7900	Sonstige Steuern	€ / Betrieb	12.639	13.367	12.602	12.365
7910	Unternehmensertrag	€ / Betrieb	6.009.722	7.291.522	7.828.901	9.703.762
7920	Unternehmensaufwand vor Steuern	€ / Betrieb	5.755.931	6.796.855	7.369.324	8.771.465
Rentabilität						
9000	Gewinn/Jahresübersch. vor Steuern	€ / Betrieb	253.791	494.667	459.577	932.297
9000	Gewinn/Jahresübersch. vor Steuern	€ / ha LF	5.735	11.247	10.382	20.977
9004	Ordentliches Ergebnis	€ / Betrieb	235.955	473.050	447.531	774.373
9004	Ordentliches Ergebnis	€ / ha LF	5.332	10.755	10.110	17.424
9006	Gewinn + Personalaufwand (ohne BUV)	€ / AK	27.984	36.380	35.081	50.830
9007	Ordentliches Ergeb. + Personalaufw. (o. BUV)	€ / AK	27.406	35.684	34.697	45.845
9008	Ordentliches Ergeb. + Personalaufw. (o. BUV)	€ / Betrieb	844.751	1.108.284	1.088.038	1.452.266
9071	Betriebseinkommen	€ / Betrieb	1.001.180	1.267.600	1.267.785	1.649.609
9073	Relative Faktorentlohnung	%	127,6	152,7	144,8	169,2
9103	Ordentliche Rentabilitätsrate	%	3,8	6,4	5,6	7,9
9120	Gesamtkapitalrentabilität	%	11,4	15,3	10,8	12,2
9131	Eigenkapitalrent. (ohne Boden)	%	0,0	90,2	40,7	31,4
Liquidität / Stabilität						
9601	Liquidität 1. Grades	%	2	7	5	29
9221	Cash flow I	€ / Betrieb	348.295	749.228	564.442	2.410.732
9223	Cash flow III (zur Neufinanzierung verfügbar)	€ / Betrieb	13.821	608.455	461.021	2.292.418
9240	Kapitaldienst	€ / Betrieb	383.190	209.073	190.502	232.448
9231	Langfristige Kapitaldienstgrenze	€ / Betrieb	287.847	531.584	523.589	823.433
9232	Mittelfristige Kapitaldienstgrenze	€ / Betrieb	329.878	578.220	582.170	911.186
9233	Kurzfristige Kapitaldienstgrenze	€ / Betrieb	406.096	650.285	732.590	1.145.050
9241	Ausschöpf. d. langfr. Kapitaldienstgr.	%	133	39	36	28
9242	Ausschöpf. d. mittelfr. Kapitaldienstgr.	%	116	36	33	26
9243	Ausschöpf. d. kurzfr. Kapitaldienstgr.	%	94	32	26	20
9270	Eigenkapitalquote	%	21	31	33	41
9230	Eigenkapitalveränderung	€ / Betrieb	225.697	560.988	559.057	1.360.451
9239	Bereinigte Eigenkapitalveränderung	€ / Betrieb	217.755	449.682	424.841	697.009
9238	Bereinigte Eigenkapitalveränderung	€ / AK	7.064	14.479	13.548	22.003

**Veredlungsbetriebe in ausgewählten Bundesländern
Geflügelbetriebe (BWA 521; 522; 523)
Identische Betriebe von 2006/07 bis 2013/14
Teil 1: 2006/07 bis 2009/10**

Blatt 5 von 5

Kenn- zahl	Bezeichnung	Maß- einheit	2006/07	2007/08	2008/09	2009/10
0001	Betriebe	Anzahl	5	5	5	5
1	Umsatzerlöse Ferkel	€ / Betrieb				
2	Umsatzerlöse Läufer	€ / Betrieb				
3	Umsatzerlöse Mastschweine	€ / Betrieb				
4	Umsatzerlöse Sauen	€ / Betrieb				
5	Umsatzerlöse Legehennenhaltung	€ / Betrieb	7.106.906,34	8.289.960,01	8.436.014,33	10.127.598,49
6	Umsatzerlöse Mastgeflügelhaltung	€ / Betrieb	414.449,28	615.159,69	633.432,20	498.385,80
7	Verkaufte Ferkel bis 25 kg	Stück / Betrieb				
8	Bestand Läufer	Stück / Betrieb				
9	Bestand Läufer	VE / Betrieb				
10	Verkaufte Läufer	Stück / Betrieb				
11	Bestand Mastschweine	Stück / Betrieb				
12	Bestand Mastschweine	VE / Betrieb				
13	Verkaufte Mastschweine	Stück / Betrieb				
14	Verkaufte Jungsauen	Stück / Betrieb				
15	Bestand Zuchtsauen	Stück / Betrieb				
16	Bestand Zuchtsauen	VE / Betrieb				
17	Bestand Legehennen	Stück / Betrieb	323.446,63	361.172,75	292.467,75	266.282,00
18	Bestand Legehennen	VE / Betrieb	6.569,88	7.226,07	5.851,07	5.377,66
19	Bestand Mastgeflügel	Stück / Betrieb	17.511,10	18.357,99	20.265,52	9.199,60
20	Bestand Mastgeflügel	VE / Betrieb	262,67	275,37	303,99	138,00
21	Bestand Geflügel	VE / Betrieb	5.280,21	5.888,91	4.801,08	4.315,71
22	Bestand Geflügel (Stuttgarter Programm)	VE / Betrieb	5.390,93	5.942,24	4.840,69	4.437,53
23	Eier je Henne	Stück / Henne	294,03	279,47	332,29	315,87
24	Eierpreis	€ / 100 Eier	6,28	7,16	7,59	9,12
25	Ferkelpreis 1	€ / Tier				
26	Ferkelpreis 2	€ / Tier				
27	Läuferpreis	€ / Tier				
28	Mastschweinpreis	€ / Tier				
29	Bestand Schweine je Betrieb	Stück / Betrieb				

Veredlungsbetriebe in ausgewählten Bundesländern
Geflügelbetriebe (BWA 521; 522; 523)
Identische Betriebe von 2006/07 bis 2013/14
Teil 2: 2010/11 bis 2013/14

Blatt 1 von 5

Kennzahl	Bezeichnung	Maßeinheit	2010/11	2011/12	2012/13	2013/14
0001	Betriebe	Anzahl	5	5	5	5
Faktorausstattung						
1006	Wirtschaftliche Betriebsgröße	€ / ha LF	88,351	39,956	39,485	39,146
1030	Landw. genutzte Fläche (LF)	ha / Betrieb	44,8	134,4	136,0	135,8
1033	dar. zugepachtete LF (Netto)	ha / Betrieb	31,6	120,5	122,0	121,8
1150	Ackerfläche	% LF	99,2	99,7	99,4	99,4
1160	Dauergrünland	% LF	0,0	0,0	0,4	0,4
1056	Ertragsmesszahl	EMZ / a	44	29	30	30
1110	Arbeitskräfte insgesamt	AK / Betrieb	32,38	36,58	37,45	35,68
1114	AK-Besatz	AK / 100 ha LF	72,33	27,22	27,53	26,28
Produktionsstruktur						
1151	Ackerfläche (Anfang des Jahres)	ha AF / Betrieb	44,1	44,4	133,5	135,1
1210	dar. Getreide (ohne Körnermais)	ha / Betrieb	36,5	56,6	68,7	49,0
1230	dar. Ölfrüchte, Hülsenfr., Faserpflanzen	ha / Betrieb	3,4	31,3	20,0	45,3
1237	dar. Winterraps	ha / Betrieb	3,4	27,0	20,0	38,4
1240	dar. Kartoffeln	ha / Betrieb	0,0	0,0	0,0	0,0
1250	dar. Zuckerrüben	ha / Betrieb	0,0	0,0	0,0	0,0
1271	dar. Silomais	ha / Betrieb	0,0	25,5	24,6	16,2
1275	dar. sonst. Ackerfutter	ha / Betrieb	0,2	4,7	4,6	22,6
1284	dar. nachwachs. Rohstoffe / Energiepflanzen	ha / Betrieb	0,0	0,0	0,0	0,0
1300	Viehbesatz	VE / 100 ha LF	8.586,1	3.935,5	3.865,8	3.845,1
1330	dar. Rinder	Stück / Betrieb	0,0	0,0	0,0	0,0
1335	dar. Milchkühe	Stück / Betrieb	0,0	0,0	0,0	0,0
1336	dar. Mutter- und Ammenkühe	Stück / Betrieb	0,0	0,0	0,0	0,0
1339	dar. Jung- und Mastvieh	Stück / Betrieb	0,0	0,0	0,0	0,0
1350	dar. Schweine	Stück / Betrieb	0,0	0,0	0,0	0,0
1351	dar. Mastschweine und Läufer	Stück / Betrieb	0,0	0,0	0,0	0,0
1352	dar. Zuchtsauen	Stück / Betrieb	0,0	0,0	0,0	0,0
1340	dar. Schafe	Stück / Betrieb	0,0	0,0	0,0	0,0
1320	dar. Pferde	Stück / Betrieb	0,0	0,0	0,0	0,0
1391	Rauhfuttermehrzehrer	GV / Betrieb	0,0	0,0	0,0	0,0
Erträge, Leistungen, Preise						
1411	Getreide (ohne Körnermais)	dt / ha	61	59	55	57
1420	dar. Weizen	dt / ha	61	49	65	75
1426	dar. Wintergerste	dt / ha		62		51
1427	dar. Sommergerste	dt / ha		67	58	48
1433	dar. Roggen	dt / ha				
1434	dar. Triticale	dt / ha		83	10	61
1465	Raps	dt / ha	28	34	44	41
1472	Kartoffeln	dt / ha				
1473	Zuckerrüben	dt / ha				
1631	Milchleistung (4 % Fett)	kg / Kuh				
1632	Milchleistung (nat. Fettgehalt)	kg / Kuh				
1612	Lebend geborene Ferkel	Ferkel / Sau				
1511	Getreideerlös insges. (netto; o. Körnermais)	€ / dt	19,14	19,86	22,31	19,20
1520	Weizenerlös (netto)	€ / dt	19,24	18,64	22,68	17,28
1526	Wintergersteerlös (netto)	€ / dt		18,00		15,00
1527	Sommergersteerlös (netto)	€ / dt		23,93	23,00	21,50
1533	Roggenerlös (netto)	€ / dt				
1534	Triticaleerlös (netto)	€ / dt		18,00	22,00	15,00
1565	Rapselerlös (netto)	€ / dt	29,22	43,63	49,45	43,41
1572	Kartoffelerlös (netto)	€ / dt				
1573	Zuckerrübenelerlös (netto)	€ / dt				
1731	Milcherlös (netto bei 4 % Fett)	€ / dt				
1732	Milcherlös (netto bei nat. Fettgehalt)	€ / dt				

Veredlungsbetriebe in ausgewählten Bundesländern
Geflügelbetriebe (BWA 521; 522; 523)
Identische Betriebe von 2006/07 bis 2013/14
Teil 2: 2010/11 bis 2013/14

Blatt 2 von 5

Kennzahl	Bezeichnung	Maßeinheit	2010/11	2011/12	2012/13	2013/14
0001	Betriebe	Anzahl	5	5	5	5
Bilanz						
2000	Summe Aktiva (Bilanzvermögen)	€/ Betrieb	11.761.234	12.468.499	12.001.663	10.552.330
2000	Summe Aktiva (Bilanzvermögen)	€/ ha LF	262.750	92.788	88.238	77.704
2100	Sachanlagen gesamt	€/ Betrieb	8.990.036	9.243.409	8.577.086	7.818.184
2111	dar. Boden	€/ Betrieb	566.212	572.109	589.004	600.148
2115	dar. Gebäude, baul. Anlagen	€/ Betrieb	3.161.750	3.657.901	3.493.700	3.292.640
2120	dar. techn. Anlagen u. Maschinen	€/ Betrieb	4.712.950	4.950.396	4.448.345	3.864.753
2130	dar. andere Anlagen insges.	€/ Betrieb	54.508	42.771	42.177	34.906
2160	dar. Anlagen im Bau, Anzahlungen	€/ Betrieb	494.616	20.232	3.861	25.738
2200	Finanzanlagen	€/ Betrieb	30.747	30.227	30.228	30.236
2211	dar. Anteile an verbund. Untern.	€/ Betrieb	102	102	102	102
2213	dar. Beteiligungen	€/ Betrieb	30.645	30.125	30.125	30.134
2300	Tiervermögen	€/ Betrieb	680.707	640.848	667.038	548.533
2320	dar. Rinder	€/ Betrieb	0	0	0	0
2330	dar. Schweine	€/ Betrieb	0	0	0	0
2400	Umlaufvermögen (ohne Tiere)	€/ Betrieb	2.050.961	2.543.557	2.718.036	2.147.588
2410	dav. Vorräte	€/ Betrieb	378.062	397.363	423.779	528.847
2412	dar. Feldinventar	€/ Betrieb	17.256	28.310	28.094	28.976
2420	dav. Finanzumlaufermögen	€/ Betrieb	1.672.898	2.146.194	2.294.257	1.618.741
2431	dar. Forderungen aus Lief. u. Leist.	€/ Betrieb	804.933	1.191.198	1.208.307	1.157.332
2450	dar. Bank, Kasse	€/ Betrieb	573.092	134.475	223.771	271.923
9041	Eigenkapital (+ 50% Sonderposten)	€/ Betrieb	4.022.114	3.476.603	3.569.617	3.559.659
3600	dar. Geschäftsguth., gez. Kapital	€/ Betrieb	30.906	30.906	30.906	30.906
3140	Sonderposten gesamt	€/ Betrieb	2.533.541	2.898.275	2.626.700	2.353.833
3400	Rückstellungen	€/ Betrieb	84.941	77.042	76.882	67.786
3500	Verbindlichkeiten	€/ Betrieb	6.387.310	7.422.598	7.041.661	5.747.397
3510	dar. geg. Kreditinstituten	€/ Betrieb	5.406.768	6.182.377	5.756.851	4.983.279
3521	dar. aus Lieferungen u. Leistungen	€/ Betrieb	559.242	401.301	457.192	376.260
9280	Anlagenintensität	%	76	73	70	73
9281	Veralterungsgrad abnutzb. Anlagenverm.	%	99	71	60	54
9292	Fremdkapitaldeckung II	%	97	91	94	95
Investitionen, Finanzierung						
8300	Bruttoinvestitionen	€/ Betrieb	4.588.796	1.033.439	234.558	74.322
8231	Zugang Boden	€/ Betrieb	8	172	17.048	11.143
8232	Zugang Wirtschaftsgeb.u.baul. Anl.	€/ Betrieb	166.672	148.675	0	3.843
8251	Zugang Anlagen im Bau, Anzahlung	€/ Betrieb	3.822.383	790.321	111.219	60.120
8241	Zugang techn. Anlagen u. Masch.	€/ Betrieb	149.031	105.166	10.522	1.604
2800	Veränderung Tiervermögen	€/ Betrieb	341.936	-39.859	26.191	-118.506
8400	Nettoinvestitionen	€/ Betrieb	4.022.205	231.550	-613.996	-769.811
8401	Nettoinvestitionen	€/ AK	124.226	6.330	-16.397	-21.574
8404	Veränderung Sachanlageverm. (o. Boden)	%	76	3	-8	-10
9314	Nettoverbindlichkeiten	€/ Betrieb	4.714.412	5.276.403	4.747.405	4.128.655
9315	Veränd. Nettoverbindlichkeiten	€/ Betrieb	2.518.872	559.724	-526.378	-623.794
9317	Tilg.lang- u.mittelfr.Verbindlk.geg.Kreditinst.	€/ Betrieb	179.502	466.791	477.947	486.145
9318	Tilg.von Verbindlk.ges.(incl.Verm.auseinand.)	€/ Betrieb	181.219	466.791	492.924	520.643
9319	dar. Tilgung v.Altschuld.u.Verm.auseinand.	€/ Betrieb	0	0	0	0
2920	Veränd. Finanzumlaufermögen	€/ Betrieb	382.401	473.396	148.204	-672.147
3822	Veränderung Sonder-AfA	€/ Betrieb	0	0	0	0

Veredlungsbetriebe in ausgewählten Bundesländern
Geflügelbetriebe (BWA 521; 522; 523)
Identische Betriebe von 2006/07 bis 2013/14
Teil 2: 2010/11 bis 2013/14

Blatt 3 von 5

Kennzahl	Bezeichnung	Maßeinheit	2010/11	2011/12	2012/13	2013/14
0001	Betriebe	Anzahl	5	5	5	5
Gewinn- und Verlustrechnung						
Ertrag						
4010	Umsatzerlöse	€/ Betrieb	9.149.381	9.677.217	10.924.876	11.256.776
4100	dar. landwirtschaftl. Pflanzenprod.	€/ Betrieb	21.873	156.063	170.992	133.471
4112	dar. Getreide (ohne Körnermais)	€/ Betrieb	18.927	66.137	68.037	33.252
4120	dar. Ölf., Hülsenfr., Faserpfl.	€/ Betrieb	2.769	42.614	43.678	66.344
4130	dar. Kartoffeln	€/ Betrieb	0	0	0	0
4140	dar. Zuckerrüben	€/ Betrieb	0	0	0	0
4173	dar. nachwachs. Rohstoffe / Energiepfl.	€/ Betrieb	0	0	0	0
4200	dar. Tierproduktion	€/ Betrieb	8.987.774	9.351.811	10.445.492	10.809.399
4220	dar. Rinder	€/ Betrieb	0	0	0	0
4230	dar. Milch	€/ Betrieb	0	0	0	0
4240	dar. Schweine	€/ Betrieb	0	0	0	0
4260	dar. Geflügel, Eier	€/ Betrieb	8.962.701	9.315.374	10.411.336	10.771.870
4300	dar. Obst, Weinbau	€/ Betrieb	0	0	0	0
4360	dar. Nebenbetr., Handel, Dienstleist.	€/ Betrieb	139.744	169.548	308.601	320.958
4368	dar. Lohnarbeit, Masch.miete	€/ Betrieb	0	12.000	0	2.029
4400	Bestandsveränderungen	€/ Betrieb	388.334	-30.376	50.073	-19.824
4500	Sonst. betr. Erträge	€/ Betrieb	1.534.489	987.030	416.954	367.090
4510	dar. Zulagen u. Zuschüsse	€/ Betrieb	1.235.830	689.316	58.633	56.795
4660	dar. betriebsbezogene Zahlungen	€/ Betrieb	11.950	63.430	53.714	49.093
4670	dar. entkoppelte Betriebsprämie	€/ Betrieb	11.749	49.254	45.634	40.414
4680	dar. Ausgleichszulage	€/ Betrieb	0	3.011	2.991	3.990
4690	dar. für umweltger. Agrarprod.	€/ Betrieb	0	9.377	4.689	4.689
4698	dar. sonstige Zuschüsse	€/ Betrieb	0	1.690	400	0
4600	dar. produktbezogene Zahlungen	€/ Betrieb	0	256	0	0
4610	dar. Beihilfen pflanzl. Prod.	€/ Betrieb	0	256	0	0
4640	dar. Prämien Tierprod.	€/ Betrieb	0	0	0	0
4520	dar. aufwandsbezogene Zahlungen	€/ Betrieb	1.223.880	625.630	4.919	7.702
4560	dar. Agrardieselerstattung	€/ Betrieb	994	2.547	754	6.474
4550	dar. Investitionszuschüsse	€/ Betrieb	1.222.875	619.387	0	0
4722	dar. Mieten u. Pachten	€/ Betrieb	12.523	13.534	15.654	19.734
4725	dar. zeitraumzugehörige Ust.	€/ Betrieb	0	0	0	0
4900	dar. zeitraumfremde Erträge	€/ Betrieb	109.623	25.298	63.564	13.497
Aufwand						
5100	Materialaufwand	€/ Betrieb	6.976.739	8.063.733	8.550.051	8.800.528
5110	dar. Pflanzenproduktion	€/ Betrieb	20.970	44.274	38.437	48.408
5111	dar. Saat- u. Pflanzgut	€/ Betrieb	3.284	10.517	9.263	10.790
5112	dar. Düngemittel	€/ Betrieb	4.693	15.785	14.640	12.939
5113	dar. Pflanzenschutz	€/ Betrieb	3.823	9.939	13.679	11.237
5210	dar. Tierproduktion	€/ Betrieb	5.650.962	6.515.965	6.787.896	7.103.754
5211	dar. Tierzukauf	€/ Betrieb	3.493.817	2.854.833	2.987.140	3.134.396
5280	dar. Futtermittelzukauf	€/ Betrieb	1.968.080	3.452.160	3.583.709	3.751.781
5292	dar. Tierarzt	€/ Betrieb	109.250	130.183	131.224	127.759
5293	dar. Besamung	€/ Betrieb	0	0	0	0
5294	dar. sonst. bezogene Leist. Tierprod.	€/ Betrieb	66.009	73.923	79.901	66.502
5330	dar. Nebenbetr., Handel, Dienstleist.	€/ Betrieb	59.695	71.432	86.422	87.203
5350	dar. sonst. Materialaufwand	€/ Betrieb	1.268.219	1.463.374	1.680.589	1.611.189
5352	dar. Heizmat., Strom	€/ Betrieb	176.003	221.872	218.989	235.432
5354	dar. Wasser, Abwasser	€/ Betrieb	7.300	10.215	13.096	12.108
5355	dar. Treib- u. Schmierstoffe	€/ Betrieb	85.104	108.836	114.096	111.203
5357	dar. Lohnarbeit, Masch.miete	€/ Betrieb	8.364	40.261	59.864	43.399

Veredlungsbetriebe in ausgewählten Bundesländern
Geflügelbetriebe (BWA 521; 522; 523)
Identische Betriebe von 2006/07 bis 2013/14
Teil 2: 2010/11 bis 2013/14

Blatt 4 von 5

Kennzahl	Bezeichnung	Maßeinheit	2010/11	2011/12	2012/13	2013/14
0001	Betriebe	Anzahl	5	5	5	5
Aufwand						
5500	Personalaufwand (ohne BUV)	€ / Betrieb	691.124	761.509	771.911	811.550
5501	Personalaufwand (ohne BUV)	€ / AK	21.478	20.932	20.725	22.872
5600	Betriebswirtschaftliche AfA	€ / Betrieb	526.968	801.360	846.826	840.784
5636	dar. Wirtschaftsgeb. u. baul. Anl.	€ / Betrieb	131.074	205.032	219.338	217.221
5642	dar. Maschinen u. Geräte	€ / Betrieb	338.279	541.081	576.649	577.619
5641	dar. Betriebsvorrichtungen	€ / Betrieb	34.995	32.866	33.103	30.364
5700	Sonst. betriebl. Aufwand	€ / Betrieb	2.136.771	1.362.366	681.819	704.105
5710	dar. Unterhaltung	€ / Betrieb	244.312	247.880	250.296	246.851
5715	dar. Gebäude u. baul. Anlagen	€ / Betrieb	1.916	2.467	3.217	3.549
5720	dar. techn. Anl., Masch., Fuhrp.	€ / Betrieb	242.395	245.413	247.078	242.918
5730	dar. Betriebsversicherung	€ / Betrieb	42.844	55.581	77.893	63.543
5731	dar. betriebliche Unfallversicherung	€ / Betrieb	6.185	14.786	30.579	11.876
5742	dar. Pachten	€ / Betrieb	8.977	23.256	23.170	25.685
5765	Pachtpreis / ha Pachtfläche	€ / ha	252	187	184	204
5764	dar. zeitraumzugehörige Vorsteuer	€ / Betrieb	0	0	0	0
5770	dar. zeitraumfremder Aufwand	€ / Betrieb	33.776	9	6.905	4
Unternehmensergebnis						
6000	Betriebsergebnis	€ / Betrieb	740.602	-355.096	541.295	447.075
4000	Betriebliche Erträge	€ / Betrieb	11.072.203	10.633.872	11.391.903	11.604.042
5000	Betriebliche Aufwendungen	€ / Betrieb	10.331.601	10.988.967	10.850.608	11.156.967
7000	Finanzergebnis	€ / Betrieb	-214.836	-294.649	-296.549	-261.229
7230	dar. Zinsaufwand	€ / Betrieb	217.424	296.709	297.955	263.109
7600	Außerordentliches Ergebnis	€ / Betrieb	-843	0	-22.573	-85
7800	Steuern vom Einkommen u. Ertrag	€ / Betrieb	-10.887	55.335	-27.363	9.537
7900	Sonstige Steuern	€ / Betrieb	12.452	12.139	12.409	11.585
7910	Unternehmensertrag	€ / Betrieb	11.073.949	10.635.932	11.393.309	11.605.922
7920	Unternehmensaufwand vor Steuern	€ / Betrieb	10.561.477	11.297.815	11.183.545	11.431.746
Rentabilität						
9000	Gewinn/Jahresübersch. vor Steuern	€ / Betrieb	512.471	-661.883	209.764	174.176
9000	Gewinn/Jahresübersch. vor Steuern	€ / ha LF	11.449	-4.926	1.542	1.283
9004	Ordentliches Ergebnis	€ / Betrieb	437.467	-687.172	175.679	161.099
9004	Ordentliches Ergebnis	€ / ha LF	9.773	-5.114	1.292	1.186
9006	Gewinn + Personalaufwand (ohne BUV)	€ / AK	37.173	2.724	26.216	27.625
9007	Ordentliches Ergeb. + Personalaufw. (o. BUV)	€ / AK	34.857	2.032	25.306	27.259
9008	Ordentliches Ergeb. + Personalaufw. (o. BUV)	€ / Betrieb	1.128.590	74.337	947.590	972.649
9071	Betriebseinkommen	€ / Betrieb	1.402.212	436.216	1.323.375	1.326.917
9073	Relative Faktorentlohnung	%	127,6	35,2	104,3	103,2
9103	Ordentliche Rentabilitätsrate	%	3,9	-6,5	1,5	1,3
9120	Gesamtkapitalrentabilität	%	5,5	-3,2	3,9	4,0
9131	Eigenkapitalrent. (ohne Boden)	%	12,3	0,0	5,4	4,9
Liquidität / Stabilität						
9601	Liquidität 1. Grades	%	67	10	15	24
9221	Cash flow I	€ / Betrieb	1.719.268	510.377	718.094	741.376
9223	Cash flow III (zur Neufinanzierung verfügbar)	€ / Betrieb	1.518.063	35.679	215.104	211.297
9240	Kapitaldienst	€ / Betrieb	398.643	763.499	790.879	783.751
9231	Langfristige Kapitaldienstgrenze	€ / Betrieb	647.607	-453.678	492.713	406.535
9232	Mittelfristige Kapitaldienstgrenze	€ / Betrieb	778.814	-248.513	712.446	624.429
9233	Kurzfristige Kapitaldienstgrenze	€ / Betrieb	1.174.575	347.682	1.339.540	1.247.320
9241	Ausschöpf. d. langfr. Kapitaldienstgr.	%	62	-168	161	193
9242	Ausschöpf. d. mittelfr. Kapitaldienstgr.	%	51	-307	111	126
9243	Ausschöpf. d. kurzfr. Kapitaldienstgr.	%	34	220	59	63
9270	Eigenkapitalquote	%	34	28	30	34
9230	Eigenkapitalveränderung	€ / Betrieb	1.011.628	-543.859	90.112	-2.393
9239	Bereinigte Eigenkapitalveränderung	€ / Betrieb	430.183	-750.387	194.758	143.426
9238	Bereinigte Eigenkapitalveränderung	€ / AK	13.286	-20.514	5.201	4.020

Veredlungsbetriebe in ausgewählten Bundesländern
Geflügelbetriebe (BWA 521; 522; 523)
Identische Betriebe von 2006/07 bis 2013/14
Teil 2: 2010/11 bis 2013/14

Blatt 5 von 5

Kennzahl	Bezeichnung	Maßeinheit	2010/11	2011/12	2012/13	2013/14
0001	Betriebe	Anzahl	5	5	5	5
1	Umsatzerlöse Ferkel	€ / Betrieb				
2	Umsatzerlöse Läufer	€ / Betrieb				
3	Umsatzerlöse Mastschweine	€ / Betrieb				
4	Umsatzerlöse Sauen	€ / Betrieb				
5	Umsatzerlöse Legehennenhaltung	€ / Betrieb	10.943.435,10	11.477.114,01	12.838.341,20	13.294.719,10
6	Umsatzerlöse Mastgeflügelhaltung	€ / Betrieb	444.217,87	569.739,28	540.879,79	544.103,25
7	Verkaufte Ferkel bis 25 kg	Stück / Betrieb				
8	Bestand Läufer	Stück / Betrieb				
9	Bestand Läufer	VE / Betrieb				
10	Verkaufte Läufer	Stück / Betrieb				
11	Bestand Mastschweine	Stück / Betrieb				
12	Bestand Mastschweine	VE / Betrieb				
13	Verkaufte Mastschweine	Stück / Betrieb				
14	Verkaufte Jungsauen	Stück / Betrieb				
15	Bestand Zuchtsauen	Stück / Betrieb				
16	Bestand Zuchtsauen	VE / Betrieb				
17	Bestand Legehennen	Stück / Betrieb	235.048,25	328.219,00	325.268,75	323.587,88
18	Bestand Legehennen	VE / Betrieb	4.701,81	6.565,21	6.506,44	6.472,65
19	Bestand Mastgeflügel	Stück / Betrieb	13.752,57	12.300,11	17.900,04	14.752,57
20	Bestand Mastgeflügel	VE / Betrieb	206,29	184,50	268,50	221,29
21	Bestand Geflügel	VE / Betrieb	3.843,29	5.288,40	5.258,00	5.221,66
22	Bestand Geflügel (Stuttgarter Programm)	VE / Betrieb	3.894,25	5.353,52	5.295,24	5.271,20
23	Eier je Henne	Stück / Henne	298,05	308,11	310,13	309,95
24	Eierpreis	€ / 100 Eier	9,90	8,41	9,57	9,82
25	Ferkelpreis 1	€ / Tier				
26	Ferkelpreis 2	€ / Tier				
27	Läuferpreis	€ / Tier				
28	Mastschweinpreis	€ / Tier				
29	Bestand Schweine je Betrieb	Stück / Betrieb				

**Veredlungsbetriebe im Bundesland Sachsen- Anhalt
Vergleich der Rechtsformen**

Blatt 1 von 5

Kenn- zahl	Bezeichnung	Maß- einheit	alle Betriebe ohne NE	Natürliche Personen	Juristische Personen
0001	Betriebe	Anzahl	33	13	20
Faktorausstattung					
1006	Wirtschaftliche Betriebsgröße	€/ ha LF	6.253	5.663	6.425
1030	Landw. genutzte Fläche (LF)	ha / Betrieb	275,2	157,9	351,5
1033	dar. zugepachtete LF (Netto)	ha / Betrieb	216,5	102,3	290,7
1150	Ackerfläche	% LF	95,1	97,5	94,4
1160	Dauergrünland	% LF	4,8	2,1	5,6
1056	Ertragsmesszahl	EMZ / a	43	48	42
1110	Arbeitskräfte insgesamt	AK / Betrieb	9,31	4,99	12,12
1113	dar. Familienarbeitskräfte	FAK / Betrieb		1,48	
1120	Nicht entlohnte Arbeitskräfte	nAK / Betrieb		1,32	
1114	AK-Besatz	AK / 100 ha LF	3,38	3,16	3,45
1130	Lohnansatz	€/ Betrieb		38.052	
Produktionsstruktur					
1151	Ackerfläche (Anfang des Jahres)	ha AF / Betrieb	271,2	151,9	348,8
1210	dar. Getreide (ohne Körnermais)	ha / Betrieb	153,9	103,8	186,4
1230	dar. Ölfrüchte, Hülsenfr., Faserpflanzen	ha / Betrieb	37,9	30,3	42,9
1237	dar. Winterraps	ha / Betrieb	31,3	29,9	32,3
1240	dar. Kartoffeln	ha / Betrieb	0,0	0,0	0,0
1250	dar. Zuckerrüben	ha / Betrieb	5,4	5,1	5,6
1271	dar. Silomais	ha / Betrieb	25,6	7,0	37,7
1275	dar. sonst. Ackerfutter	ha / Betrieb	7,4	4,0	9,6
1284	dar. nachwachs. Rohstoffe / Energiepflanzen	ha / Betrieb	15,3	0,0	25,2
1300	Viehbesatz	VE / 100 ha LF	508,3	429,9	531,2
1330	dar. Rinder	Stück / Betrieb	23,7	1,5	38,1
1335	dar. Milchkühe	Stück / Betrieb	5,0	0,0	8,2
1336	dar. Mutter- und Ammenkühe	Stück / Betrieb	0,3	0,7	0,0
1339	dar. Jung- und Mastvieh	Stück / Betrieb	16,0	0,6	26,0
1350	dar. Schweine	Stück / Betrieb	7.405,2	2.999,2	10.269,2
1351	dar. Mastschweine und Läufer	Stück / Betrieb	1.506,4	1.149,3	1.738,6
1352	dar. Zuchtsauen	Stück / Betrieb	864,9	329,6	1.212,9
1340	dar. Schafe	Stück / Betrieb	0,0	0,0	0,0
1320	dar. Pferde	Stück / Betrieb	0,4	0,9	0,0
1391	Rauhfuttermittelverzehr	GV / Betrieb	15,6	2,0	24,5
Erträge, Leistungen, Preise					
1411	Getreideerlös (ohne Körnermais)	dt / ha	55	68	50
1420	dar. Weizen	dt / ha	63	71	59
1426	dar. Wintergerste	dt / ha	51	76	45
1427	dar. Sommergerste	dt / ha			
1433	dar. Roggen	dt / ha	48	57	45
1434	dar. Triticale	dt / ha	32	48	24
1465	Raps	dt / ha	34	39	31
1472	Kartoffeln	dt / ha	360	360	
1473	Zuckerrüben	dt / ha	540	638	482
1631	Milchleistung (4 % Fett)	kg / Kuh	8.820		8.820
1632	Milchleistung (nat. Fettgehalt)	kg / Kuh	8.460		8.460
1612	Lebend geborene Ferkel	Ferkel / Sau	28	19	29
1511	Getreideerlös insges. (netto; o. Körnermais)	€/ dt	16,35	16,16	16,44
1520	Weizenerlös (netto)	€/ dt	16,88	17,34	16,60
1526	Wintergersteerlös (netto)	€/ dt	16,59	16,16	16,74
1527	Sommergersteerlös (netto)	€/ dt			
1533	Roggenerlös (netto)	€/ dt	14,78	12,15	15,95
1534	Triticaleerlös (netto)	€/ dt	14,13	14,50	14,10
1565	Rapselerlös (netto)	€/ dt	39,54	42,12	37,82
1572	Kartoffelerlös (netto)	€/ dt			
1573	Zuckerrübenerlös (netto)	€/ dt	3,89	5,03	3,00
1731	Milcherlös (netto bei 4 % Fett)	€/ dt	38,10		38,10
1732	Milcherlös (netto bei nat. Fettgehalt)	€/ dt	39,72		39,72

**Veredlungsbetriebe im Bundesland Sachsen- Anhalt
Vergleich der Rechtsformen**

Blatt 2 von 5

Kenn- zahl	Bezeichnung	Maß- einheit	alle Betriebe ohne NE	Natürliche Personen	Juristische Personen
0001	Betriebe	Anzahl	33	13	20
Bilanz					
2000	Summe Aktiva (Bilanzvermögen)	€ / Betrieb	3.235.755	1.760.613	4.194.596
2000	Summe Aktiva (Bilanzvermögen)	€ / ha LF	11.758	11.154	11.935
2100	Sachanlagen gesamt	€ / Betrieb	1.949.229	1.201.966	2.434.950
2111	dar. Boden	€ / Betrieb	388.419	357.283	408.657
2115	dar. Gebäude, baul. Anlagen	€ / Betrieb	803.217	438.894	1.040.028
2120	dar. techn. Anlagen u. Maschinen	€ / Betrieb	537.893	258.330	719.609
2130	dar. andere Anlagen insges.	€ / Betrieb	93.059	32.551	132.390
2160	dar. Anlagen im Bau, Anzahlungen	€ / Betrieb	125.638	112.362	134.266
2200	Finanzanlagen	€ / Betrieb	42.915	2.164	69.402
2211	dar. Anteile an verbund. Untern.	€ / Betrieb	23.305	0	38.454
2213	dar. Beteiligungen	€ / Betrieb	7.699	2.145	11.308
2300	Tiervermögen	€ / Betrieb	425.153	225.458	554.955
2320	dar. Rinder	€ / Betrieb	10.911	852	17.450
2330	dar. Schweine	€ / Betrieb	411.785	218.370	537.505
2400	Umlaufvermögen (ohne Tiere)	€ / Betrieb	800.116	315.291	1.115.252
2410	dav. Vorräte	€ / Betrieb	163.456	95.791	207.439
2412	dar. Feldinventar	€ / Betrieb	96.979	69.885	114.589
2420	dav. Finanzumlaufvermögen	€ / Betrieb	636.659	219.500	907.813
2431	dar. Forderungen aus Lief. u. Leist.	€ / Betrieb	204.361	46.920	306.697
2450	dar. Bank, Kasse	€ / Betrieb	111.390	39.108	158.373
9041	Eigenkapital (+ 50% Sonderposten)	€ / Betrieb	700.731	462.979	855.269
3600	dar. Geschäftsguth., gez. Kapital	€ / Betrieb	69.545	0	114.749
3140	Sonderposten gesamt	€ / Betrieb	188.143	78.549	259.379
3400	Rückstellungen	€ / Betrieb	52.267	9.009	80.386
3500	Verbindlichkeiten	€ / Betrieb	2.316.620	1.236.617	3.018.622
3510	dar. geg. Kreditinstituten	€ / Betrieb	1.452.610	784.428	1.886.929
3521	dar. aus Lieferungen u. Leistungen	€ / Betrieb	281.834	206.267	330.953
9280	Anlagenintensität	%	55	60	54
9281	Veralterungsgrad abnutzb. Anlagenverm.	%	53	59	52
9292	Fremdkapitaldeckung II	%	76	65	78
Investitionen, Finanzierung					
8300	Bruttoinvestitionen	€ / Betrieb	231.583	143.660	288.733
8231	Zugang Boden	€ / Betrieb	33.111	35.049	31.851
8232	Zugang Wirtschaftsgeb.u.baul. Anl.	€ / Betrieb	5.079	4.832	5.240
8251	Zugang Anlagen im Bau, Anzahlung	€ / Betrieb	124.137	59.212	166.338
8241	Zugang techn. Anlagen u. Masch.	€ / Betrieb	34.291	23.024	41.614
2800	Veränderung Tiervermögen	€ / Betrieb	-17.813	12.565	-37.559
8400	Nettoinvestitionen	€ / Betrieb	20.608	38.738	8.823
8401	Nettoinvestitionen	€ / AK	2.213	7.761	728
8404	Veränderung Sachanlageverm. (o. Boden)	%	-1	0	-2
9314	Nettoverbindlichkeiten	€ / Betrieb	1.679.961	1.017.117	2.110.809
9315	Veränd. Nettoverbindlichkeiten	€ / Betrieb	-34.814	18.737	-69.623
9318	Tilg.von Verbindk.ges.(incl.Verm.auseinand.)	€ / Betrieb	271.596	81.364	395.247
2920	Veränd. Finanzumlaufvermögen	€ / Betrieb	52.286	-26.750	103.659
3822	Veränderung Sonder-AfA	€ / Betrieb	-5.354	-39	-8.808

**Veredlungsbetriebe im Bundesland Sachsen- Anhalt
Vergleich der Rechtsformen**

Blatt 3 von 5

Kenn- zahl	Bezeichnung	Maß- einheit	alle Betriebe ohne NE	Natürliche Personen	Juristische Personen
0001	Betriebe	Anzahl	33	13	20
Gewinn- und Verlustrechnung					
Ertrag					
4010	Umsatzerlöse	€ / Betrieb	2.462.528	1.411.007	3.146.017
4100	dar. landwirtschaftl. Pflanzenprod.	€ / Betrieb	228.185	183.379	257.308
4112	dar. Getreide (ohne Körnermais)	€ / Betrieb	121.217	107.278	130.277
4120	dar. Ölf., Hülsenfr., Faserpfl.	€ / Betrieb	47.152	49.529	45.607
4130	dar. Kartoffeln	€ / Betrieb	0	0	0
4140	dar. Zuckerrüben	€ / Betrieb	11.285	16.306	8.022
4173	dar. nachwachs. Rohstoffe / Energiepfl.	€ / Betrieb	16.070	0	26.515
4200	dar. Tierproduktion	€ / Betrieb	2.156.128	1.222.863	2.762.751
4220	dar. Rinder	€ / Betrieb	10.443	558	16.868
4230	dar. Milch	€ / Betrieb	14.759	0	24.353
4240	dar. Schweine	€ / Betrieb	2.081.968	1.102.074	2.718.899
4260	dar. Geflügel, Eier	€ / Betrieb	46.502	118.044	0
4300	dar. Obst, Weinbau	€ / Betrieb	1	2	0
4360	dar. Nebenbetr., Handel, Dienstleist.	€ / Betrieb	78.465	4.117	126.791
4368	dar. Lohnarbeit, Masch.miete	€ / Betrieb	7.573	1.282	11.662
4400	Bestandsveränderungen	€ / Betrieb	-1.536	10.833	-9.577
4500	Sonst. betr. Erträge	€ / Betrieb	330.302	105.695	476.296
4510	dar. Zulagen u. Zuschüsse	€ / Betrieb	153.216	60.101	213.741
4660	dar. betriebsbezogene Zahlungen	€ / Betrieb	134.142	53.337	186.666
4670	dar. entkoppelte Betriebsprämie	€ / Betrieb	85.724	48.422	109.970
4680	dar. Ausgleichszulage	€ / Betrieb	2.718	1.209	3.700
4690	dar. für umweltger. Agrarprod.	€ / Betrieb	4.920	823	7.582
4698	dar. sonstige Zuschüsse	€ / Betrieb	40.055	1.041	65.414
4600	dar. produktbezogene Zahlungen	€ / Betrieb	2.836	1.398	3.771
4610	dar. Beihilfen pflanzl. Prod.	€ / Betrieb	291	466	177
4640	dar. Prämien Tierprod.	€ / Betrieb	2.545	931	3.594
4520	dar. aufwandsbezogene Zahlungen	€ / Betrieb	16.238	5.367	23.304
4560	dar. Agrardieselerstattung	€ / Betrieb	5.026	2.947	6.377
4550	dar. Investitionszuschüsse	€ / Betrieb	5.747	249	9.320
4722	dar. Mieten u. Pachten	€ / Betrieb	18.190	13.721	21.095
4725	dar. zeitraumzugehörige Ust.	€ / Betrieb	1.850	4.697	0
4900	dar. zeitraumfremde Erträge	€ / Betrieb	23.292	9.558	32.219
Aufwand					
5100	Materialaufwand	€ / Betrieb	1.805.579	1.033.741	2.307.274
5110	dar. Pflanzenproduktion	€ / Betrieb	131.208	65.070	174.198
5111	dar. Saat- u. Pflanzgut	€ / Betrieb	20.398	8.929	27.853
5112	dar. Düngemittel	€ / Betrieb	34.469	19.063	44.482
5113	dar. Pflanzenschutz	€ / Betrieb	28.391	21.981	32.557
5210	dar. Tierproduktion	€ / Betrieb	1.458.504	861.405	1.846.618
5211	dar. Tierzukauf	€ / Betrieb	396.893	325.710	443.161
5280	dar. Futtermittelzukauf	€ / Betrieb	885.510	466.579	1.157.816
5292	dar. Tierarzt	€ / Betrieb	86.798	35.567	120.098
5293	dar. Besamung	€ / Betrieb	22.247	7.199	32.028
5294	dar. sonst. bezogene Leist. Tierprod.	€ / Betrieb	25.137	22.510	26.844
5330	dar. Nebenbetr., Handel, Dienstleist.	€ / Betrieb	15.958	6.679	21.988
5350	dar. sonst. Materialaufwand	€ / Betrieb	200.575	98.168	267.140
5352	dar. Heizmat., Strom	€ / Betrieb	83.955	44.293	109.735
5354	dar. Wasser, Abwasser	€ / Betrieb	5.333	2.993	6.855
5355	dar. Treib- u. Schmierstoffe	€ / Betrieb	28.345	17.097	35.656
5357	dar. Lohnarbeit, Masch.miete	€ / Betrieb	33.328	21.430	41.062

**Veredlungsbetriebe im Bundesland Sachsen- Anhalt
Vergleich der Rechtsformen**

Blatt 4 von 5

Kenn- zahl	Bezeichnung	Maß- einheit	alle Betriebe ohne NE	Natürliche Personen	Juristische Personen
0001	Betriebe	Anzahl	33	13	20
Aufwand					
5500	Personalaufwand (ohne BUV)	€ / Betrieb	203.244	75.771	286.101
5501	Personalaufwand (ohne BUV)	€ / AK	23.118	20.651	23.603
5600	Betriebswirtschaftliche AfA	€ / Betrieb	193.730	88.674	262.016
5636	dar. Wirtschaftsgeb. u. baul. Anl.	€ / Betrieb	48.414	19.696	67.080
5642	dar. Maschinen u. Geräte	€ / Betrieb	20.495	6.401	29.656
5641	dar. Betriebsvorrichtungen	€ / Betrieb	96.920	49.573	127.695
5700	Sonst. betriebl. Aufwand	€ / Betrieb	376.186	177.415	505.386
5710	dar. Unterhaltung	€ / Betrieb	97.846	57.052	124.362
5715	dar. Gebäude u. baul. Anlagen	€ / Betrieb	44.416	43.132	45.251
5720	dar. techn. Anl., Masch., Fuhrp.	€ / Betrieb	53.403	13.920	79.067
5730	dar. Betriebsversicherung	€ / Betrieb	32.377	17.155	42.272
5731	dar. betriebliche Unfallversicherung	€ / Betrieb	8.025	3.768	10.793
5742	dar. Pachten	€ / Betrieb	56.465	28.887	74.390
5765	Pachtpreis / ha Pachtfläche	€ / ha	250	254	250
5764	dar. zeitraumzugehörige Vorsteuer	€ / Betrieb	1.175	2.982	0
5770	dar. zeitraumfremder Aufwand	€ / Betrieb	15.793	23.457	10.811
Unternehmensergebnis					
6000	Betriebsergebnis	€ / Betrieb	213.500	151.887	253.549
4000	Betriebliche Erträge	€ / Betrieb	2.791.876	1.527.536	3.613.696
5000	Betriebliche Aufwendungen	€ / Betrieb	2.578.375	1.375.649	3.360.148
7000	Finanzergebnis	€ / Betrieb	-78.360	-41.400	-102.384
7230	dar. Zinsaufwand	€ / Betrieb	84.077	43.210	110.641
7600	Außerordentliches Ergebnis	€ / Betrieb	2	4	0
7800	Steuern vom Einkommen u. Ertrag	€ / Betrieb	7.581	2.402	10.947
7900	Sonstige Steuern	€ / Betrieb	4.831	3.462	5.720
7910	Unternehmensertrag	€ / Betrieb	2.798.439	1.529.350	3.623.348
7920	Unternehmensaufwand vor Steuern	€ / Betrieb	2.668.128	1.422.320	3.477.904
Rentabilität					
9000	Gewinn/Jahresübersch. vor Steuern	€ / Betrieb	130.311	107.030	145.444
9000	Gewinn/Jahresübersch. vor Steuern	€ / ha LF	474	678	414
9004	Ordentliches Ergebnis	€ / Betrieb	119.726	106.221	128.505
9004	Ordentliches Ergebnis	€ / ha LF	435	673	366
9006	Gewinn + Personalaufwand (ohne BUV)	€ / AK	35.817	36.622	35.602
9007	Ordentliches Ergeb. + Personalaufw. (o. BUV)	€ / AK	34.681	36.460	34.204
9008	Ordentliches Ergeb. + Personalaufw. (o. BUV)	€ / Betrieb	322.970	181.991	414.606
9071	Betriebseinkommen	€ / Betrieb	474.935	267.766	609.595
9073	Relative Faktorentlohnung	%	117,2	114,1	118,1
9103	Ordentliche Rentabilitätsrate	%	3,8	4,5	3,5
9120	Gesamtkapitalrentabilität	%	5,7	6,3	5,6
9131	Eigenkapitalrent. (ohne Boden)	%	26,9	37,2	25,3
Liquidität / Stabilität					
9601	Liquidität 1. Grades	%	24	16	26
9221	Cash flow I	€ / Betrieb	318.169	233.632	373.118
9223	Cash flow III (zur Neufinanzierung verfügbar)	€ / Betrieb	10.246	59.017	-21.455
9240	Kapitaldienst	€ / Betrieb	352.605	123.486	501.533
9231	Langfristige Kapitaldienstgrenze	€ / Betrieb	155.705	52.935	222.505
9232	Mittelfristige Kapitaldienstgrenze	€ / Betrieb	204.894	73.247	290.465
9233	Kurzfristige Kapitaldienstgrenze	€ / Betrieb	349.434	141.609	484.520
9241	Ausschöpf. d. langfr. Kapitaldienstgr.	%	226	233	225
9242	Ausschöpf. d. mittelfr. Kapitaldienstgr.	%	172	169	173
9243	Ausschöpf. d. kurzfr. Kapitaldienstgr.	%	101	87	104
9270	Eigenkapitalquote	%	22	26	20
9230	Eigenkapitalveränderung	€ / Betrieb	55.028	16.856	79.839
9239	Bereinigte Eigenkapitalveränderung	€ / Betrieb	74.695	10.813	116.219
9238	Bereinigte Eigenkapitalveränderung	€ / AK	8.021	2.166	9.588
Unternehmerfamilie					
9502	Gesamteinkommen	€ / Betrieb		109.643	
9503	Verfügbares Einkommen	€ / Betrieb		66.612	
3210	Entnahmen Lebenshaltung	€ / Betrieb		39.949	
3395	Nettoentnahmen	€ / nAK		72.403	

**Veredlungsbetriebe im Bundesland Sachsen- Anhalt
Vergleich der Rechtsformen**

Blatt 5 von 5

Kenn- zahl	Bezeichnung	Maß- einheit	alle Betriebe ohne NE	Natürliche Personen	Juristische Personen
0001	Betriebe	Anzahl	33	13	20
1	Umsatzerlöse Ferkel	€ / Betrieb	1.310.418,76	855.867,63	1.453.961,22
2	Umsatzerlöse Läufer	€ / Betrieb	1.629.508,95	595.436,75	2.017.286,03
3	Umsatzerlöse Mastschweine	€ / Betrieb	832.450,14	996.253,14	728.211,86
4	Umsatzerlöse Sauen	€ / Betrieb	136.832,81	82.344,60	152.858,76
5	Umsatzerlöse Legehennenhaltung	€ / Betrieb	877.477,39	877.477,39	
6	Umsatzerlöse Mastgeflügelhaltung	€ / Betrieb	328.546,86	328.546,86	
7	Verkaufte Ferkel bis 25 kg	Stück / Betrieb	29.720,32	18.688,33	33.204,11
8	Bestand Läufer	Stück / Betrieb	1.428,70	985,08	1.633,44
9	Bestand Läufer	VE / Betrieb	85,72	59,11	98,01
10	Verkaufte Läufer	Stück / Betrieb	24.641,09	7.091,00	31.222,38
11	Bestand Mastschweine	Stück / Betrieb	1.128,36	1.290,04	1.041,31
12	Bestand Mastschweine	VE / Betrieb	862,51	1.011,25	767,85
13	Verkaufte Mastschweine	Stück / Betrieb	5.390,67	6.320,29	4.799,09
14	Verkaufte Jungsauen	Stück / Betrieb	306,64		306,64
15	Bestand Zuchtsauen	Stück / Betrieb	1.359,12	856,88	1.516,06
16	Bestand Zuchtsauen	VE / Betrieb	448,51	282,77	500,30
17	Bestand Legehennen	Stück / Betrieb	10.046,50	10.046,50	
18	Bestand Legehennen	VE / Betrieb	176,74	176,74	
19	Bestand Mastgeflügel	Stück / Betrieb	7.867,16	7.867,16	
20	Bestand Mastgeflügel	VE / Betrieb	118,01	118,01	
21	Bestand Geflügel	VE / Betrieb	145,92	145,92	
22	Bestand Geflügel (Stuttgarter Programm)	VE / Betrieb	235,11	235,11	
23	Eier je Henne	Stück / Henne	310,52	310,52	
24	Eierpreis	€ / 100 Eier	27,54	27,54	
25	Ferkelpreis 1	€ / Tier	26,78	36,72	24,30
26	Ferkelpreis 2	€ / Tier	52,89	53,12	52,85
27	Läuferpreis	€ / Tier	66,13	83,97	64,61
28	Mastschweinpreis	€ / Tier	154,42	157,63	151,74
29	Bestand Schweine je Betrieb	Stück / Betrieb	8.145,74	3.898,90	10.269,16

**Veredlungsbetriebe im Bundesland Sachsen- Anhalt
Vergleich der Rechtsformen
nach "Ordentliches Ergebnis + Personalaufwand je AK"**

Blatt 1 von 5

Kenn- zahl	Bezeichnung	Maß- einheit	oberstes Viertel			unterstes Viertel		
			Betr. ges.	Nat. Pers.	Jur. Pers.	Betr. ges.	Nat. Pers.	Jur. Pers.
0001	Betriebe	Anzahl	8	3	5	8	3	5
Faktorausstattung								
1006	Wirtschaftliche Betriebsgröße	€ / ha LF	4.300		4.534	12.352		12.097
1030	Landw. genutzte Fläche (LF)	ha / Betrieb	387,5		412,0	179,3		263,4
1033	dar. zugepachtete LF (Netto)	ha / Betrieb	290,1		320,0	137,4		205,8
1150	Ackerfläche	% LF	89,8		86,5	98,6		99,3
1160	Dauergrünland	% LF	10,2		13,5	1,0		0,7
1056	Ertragsmesszahl	EMZ / a	33		29	56		56
1110	Arbeitskräfte insgesamt	AK / Betrieb	9,35		10,10	9,65		13,65
1113	dar. Familienarbeitskräfte	FAK / Betrieb						
1120	Nicht entlohnte Arbeitskräfte	nAK / Betrieb						
1114	AK-Besatz	AK / 100 ha LF	2,41		2,45	5,38		5,18
1130	Lohnansatz	€ / Betrieb						
Produktionsstruktur								
1151	Ackerfläche (Anfang des Jahres)	ha AF / Betrieb	391,7		426,2	174,5		259,9
1210	dar. Getreide (ohne Körnermais)	ha / Betrieb	222,2		245,0	103,1		149,4
1230	dar. Ölfrüchte, Hülsenfr., Faserpflanzen	ha / Betrieb	48,5		36,9	15,9		24,5
1237	dar. Winterraps	ha / Betrieb	33,2		12,5	15,3		24,5
1240	dar. Kartoffeln	ha / Betrieb	0,0		0,0	0,0		0,0
1250	dar. Zuckerrüben	ha / Betrieb	3,0		4,8	0,0		0,0
1271	dar. Silomais	ha / Betrieb	46,0		73,6	18,6		29,7
1275	dar. sonst. Ackerfutter	ha / Betrieb	17,8		28,4	2,3		0,7
1284	dar. nachwachs. Rohstoffe / Energiepflanzen	ha / Betrieb	29,9		0,0	12,7		20,4
1300	Viehbesatz	VE / 100 ha LF	367,7		395,8	1.046,4		994,1
1330	dar. Rinder	Stück / Betrieb	40,3		64,4	0,0		0,0
1335	dar. Milchkühe	Stück / Betrieb	20,5		32,8	0,0		0,0
1336	dar. Mutter- und Ammenkühe	Stück / Betrieb	0,0		0,0	0,0		0,0
1339	dar. Jung- und Mastvieh	Stück / Betrieb	16,1		25,8	0,0		0,0
1350	dar. Schweine	Stück / Betrieb	7.637,0		8.878,2	10.296,1		15.212,9
1351	dar. Mastschweine und Läufer	Stück / Betrieb	1.574,4		1.588,4	1.999,9		2.143,1
1352	dar. Zuchtsauen	Stück / Betrieb	832,4		1.016,4	922,5		1.476,0
1340	dar. Schafe	Stück / Betrieb	0,0		0,0	0,0		0,0
1320	dar. Pferde	Stück / Betrieb	0,0		0,0	0,8		0,0
1391	Rauhfuttermittelverzehr	GV / Betrieb	31,3		50,1	0,8		0,0
Erträge, Leistungen, Preise								
1411	Getreide (ohne Körnermais)	dt / ha	40		27	72		71
1420	dar. Weizen	dt / ha	51		37	74		73
1426	dar. Wintergerste	dt / ha	21		10	70		70
1427	dar. Sommergerste	dt / ha						
1433	dar. Roggen	dt / ha	49		36	47		47
1434	dar. Triticale	dt / ha	25		24	10		
1465	Raps	dt / ha	27		11	33		33
1472	Kartoffeln	dt / ha						
1473	Zuckerrüben	dt / ha	0		0			
1631	Milchleistung (4 % Fett)	kg / Kuh	8.820		8.820			
1632	Milchleistung (nat. Fettgehalt)	kg / Kuh	8.460		8.460			
1612	Lebend geborene Ferkel	Ferkel / Sau	28		28	31		31
1511	Getreideerlös insges.(netto; o. Körnermais)	€ / dt	17,73		19,17	16,39		16,19
1520	Weizenerlös (netto)	€ / dt	18,96		18,97	17,02		16,80
1526	Wintergersteerlös (netto)	€ / dt	21,00		31,16	15,39		15,39
1527	Sommergersteerlös (netto)	€ / dt						
1533	Roggenerlös (netto)	€ / dt	15,40		17,70	13,00		13,00
1534	Triticaleerlös (netto)	€ / dt	14,10		14,10			
1565	Rapselerlös (netto)	€ / dt	39,13		33,69	36,11		36,11
1572	Kartoffelerlös (netto)	€ / dt						
1573	Zuckerrübenerlös (netto)	€ / dt						
1731	Milcherlös (netto bei 4 % Fett)	€ / dt	38,10		38,10			
1732	Milcherlös (netto bei nat. Fettgehalt)	€ / dt	39,72		39,72			

**Veredlungsbetriebe im Bundesland Sachsen- Anhalt
Vergleich der Rechtsformen
nach "Ordentliches Ergebnis + Personalaufwand je AK"**

Blatt 2 von 5

Kenn- zahl	Bezeichnung	Maß- einheit	oberstes Viertel			unterstes Viertel		
			Betr. ges.		Jur. Pers.	Betr. ges.		Jur. Pers.
0001	Betriebe	Anzahl	8		5	8		5
Bilanz								
2000	Summe Aktiva (Bilanzvermögen)	€ / Betrieb	3.966.318		4.888.076	4.058.514		5.544.932
2000	Summe Aktiva (Bilanzvermögen)	€ / ha LF	10.236		11.863	22.638		21.051
2100	Sachanlagen gesamt	€ / Betrieb	2.432.929		2.899.309	2.577.373		3.447.241
2111	dar. Boden	€ / Betrieb	317.638		260.218	530.646		766.085
2115	dar. Gebäude, baul. Anlagen	€ / Betrieb	1.154.071		1.474.593	953.598		1.235.209
2120	dar. techn. Anlagen u. Maschinen	€ / Betrieb	920.822		1.125.442	608.197		810.760
2130	dar. andere Anlagen insges.	€ / Betrieb	28.155		36.820	85.238		124.969
2160	dar. Anlagen im Bau, Anzahlungen	€ / Betrieb	11.298		2.235	396.503		510.218
2200	Finanzanlagen	€ / Betrieb	87.853		133.072	9.302		13.741
2211	dar. Anteile an verbund. Untern.	€ / Betrieb	28.750		46.000	0		0
2213	dar. Beteiligungen	€ / Betrieb	15.156		16.866	9.302		13.741
2300	Tiervermögen	€ / Betrieb	448.791		517.865	556.765		746.657
2320	dar. Rinder	€ / Betrieb	20.806		33.290	0		0
2330	dar. Schweine	€ / Betrieb	427.985		484.575	552.301		746.657
2400	Umlaufvermögen (ohne Tiere)	€ / Betrieb	962.630		1.297.020	903.660		1.323.294
2410	dav. Vorräte	€ / Betrieb	241.771		275.254	132.761		192.751
2412	dar. Feldinventar	€ / Betrieb	157.630		150.995	69.916		105.049
2420	dav. Finanzumlaufvermögen	€ / Betrieb	720.859		1.021.766	770.898		1.130.543
2431	dar. Forderungen aus Lief. u. Leist.	€ / Betrieb	248.828		351.772	214.580		290.570
2450	dar. Bank, Kasse	€ / Betrieb	272.171		357.775	73.911		73.219
9041	Eigenkapital (+ 50% Sonderposten)	€ / Betrieb	1.165.290		1.157.742	898.177		1.234.926
3600	dar. Geschäftsguth., gez. Kapital	€ / Betrieb	44.863		54.188	204.981		327.970
3140	Sonderposten gesamt	€ / Betrieb	259.899		304.544	254.255		280.694
3400	Rückstellungen	€ / Betrieb	145.786		152.423	28.436		38.930
3500	Verbindlichkeiten	€ / Betrieb	2.457.980		3.326.480	2.993.125		4.112.090
3510	dar. geg. Kreditinstituten	€ / Betrieb	1.843.476		2.420.421	1.555.439		2.350.724
3521	dar. aus Lieferungen u. Leistungen	€ / Betrieb	282.622		401.014	365.146		347.019
9280	Anlagenintensität	%	60		60	56		54
9281	Veralterungsgrad abnutzb. Anlagenverm.	%	56		61	65		63
9292	Fremdkapitaldeckung II	%	89		84	69		70
Investitionen, Finanzierung								
8300	Bruttoinvestitionen	€ / Betrieb	258.964		322.160	399.368		594.137
8231	Zugang Boden	€ / Betrieb	6.889		0	71.723		114.757
8232	Zugang Wirtschaftsgeb.u.baul. Anl.	€ / Betrieb	4.990		5.931	4.359		4.812
8251	Zugang Anlagen im Bau, Anzahlung	€ / Betrieb	94.748		135.756	338.138		507.045
8241	Zugang techn. Anlagen u. Masch.	€ / Betrieb	41.379		34.919	40.102		61.388
2800	Veränderung Tiervermögen	€ / Betrieb	-287		3.429	-79.402		-130.135
8400	Nettoinvestitionen	€ / Betrieb	2.175		13.517	143.791		233.055
8401	Nettoinvestitionen	€ / AK	233		1.338	14.899		17.069
8404	Veränderung Sachanlageverm. (o. Boden)	%	-4		-4	7		9
9314	Nettoverbindlichkeiten	€ / Betrieb	1.737.121		2.304.713	2.222.227		2.981.546
9315	Veränd. Nettoverbindlichkeiten	€ / Betrieb	-246.667		-270.875	210.234		373.018
9318	Tilg.von Verbindlk.ges.(incl.Verm.auseinand.)	€ / Betrieb	206.752		243.438	600.763		902.573
2920	Veränd. Finanzumlaufvermögen	€ / Betrieb	146.877		193.555	135.283		234.298
3822	Veränderung Sonder-AfA	€ / Betrieb	-841		-1.345	-4.833		-7.630

**Veredlungsbetriebe im Bundesland Sachsen- Anhalt
Vergleich der Rechtsformen
nach "Ordentliches Ergebnis + Personalaufwand je AK"**

Blatt 3 von 5

Kenn- zahl	Bezeichnung	Maß- einheit	oberstes Viertel			unterstes Viertel		
			Betr. ges.		Jur. Pers.	Betr. ges.		Jur. Pers.
0001	Betriebe	Anzahl	8		5	8		5
Gewinn- und Verlustrechnung								
Ertrag								
4010	Umsatzerlöse	€ / Betrieb	2.730.115		3.165.283	2.849.077		3.866.525
4100	dar. landwirtschaftl. Pflanzenprod.	€ / Betrieb	229.826		102.974	182.539		267.388
4112	dar. Getreide (ohne Körnermais)	€ / Betrieb	131.218		76.785	121.983		173.192
4120	dar. Ölf., Hülsenfr., Faserpfl.	€ / Betrieb	48.293		9.959	18.589		29.046
4130	dar. Kartoffeln	€ / Betrieb	0		0	0		0
4140	dar. Zuckerrüben	€ / Betrieb	0		0	0		0
4173	dar. nachwachs. Rohstoffe / Energiepfl.	€ / Betrieb	40.172		0	10.200		16.320
4200	dar. Tierproduktion	€ / Betrieb	2.343.919		2.824.616	2.527.973		3.377.488
4220	dar. Rinder	€ / Betrieb	8.428		13.485	0		0
4230	dar. Milch	€ / Betrieb	60.882		97.412	0		0
4240	dar. Schweine	€ / Betrieb	2.273.870		2.713.716	2.413.675		3.373.062
4260	dar. Geflügel, Eier	€ / Betrieb	0		0	109.685		0
4300	dar. Obst, Weinbau	€ / Betrieb	0		0	4		0
4360	dar. Nebenbetr., Handel, Dienstleist.	€ / Betrieb	157.882		240.163	138.531		221.649
4368	dar. Lohnarbeit, Masch.miete	€ / Betrieb	19.055		20.080	1.397		2.236
4400	Bestandsveränderungen	€ / Betrieb	45.934		75.806	-72.477		-117.311
4500	Sonst. betr. Erträge	€ / Betrieb	473.592		636.263	372.761		558.935
4510	dar. Zulagen u. Zuschüsse	€ / Betrieb	351.098		485.992	67.249		96.816
4660	dar. betriebsbezogene Zahlungen	€ / Betrieb	306.866		423.581	59.196		85.093
4670	dar. entkoppelte Betriebsprämie	€ / Betrieb	126.072		137.365	56.085		82.394
4680	dar. Ausgleichszulage	€ / Betrieb	4.335		6.937	366		0
4690	dar. für umweltger. Agrarprod.	€ / Betrieb	13.087		20.939	2.239		1.889
4698	dar. sonstige Zuschüsse	€ / Betrieb	162.356		258.341	506		810
4600	dar. produktbezogene Zahlungen	€ / Betrieb	2.429		3.415	2.541		3.866
4610	dar. Beihilfen pflanzl. Prod.	€ / Betrieb	0		0	0		0
4640	dar. Prämien Tierprod.	€ / Betrieb	2.429		3.415	2.541		3.866
4520	dar. aufwandsbezogene Zahlungen	€ / Betrieb	41.803		58.995	5.512		7.857
4560	dar. Agrardieselerstattung	€ / Betrieb	7.484		7.284	2.877		4.401
4550	dar. Investitionszuschüsse	€ / Betrieb	23.705		37.280	0		0
4722	dar. Mieten u. Pachten	€ / Betrieb	11.377		13.850	6.406		5.955
4725	dar. zeitraumzugehörige Ust.	€ / Betrieb	0		0	6.270		0
4900	dar. zeitraumfremde Erträge	€ / Betrieb	24.408		34.741	26.268		39.588
Aufwand								
5100	Materialaufwand	€ / Betrieb	1.966.947		2.384.856	2.178.206		2.889.066
5110	dar. Pflanzenproduktion	€ / Betrieb	175.062		208.861	92.652		135.214
5111	dar. Saat- u. Pflanzgut	€ / Betrieb	31.172		33.283	18.014		26.226
5112	dar. Düngemittel	€ / Betrieb	58.567		69.172	16.399		20.737
5113	dar. Pflanzenschutz	€ / Betrieb	40.695		43.341	15.987		22.918
5210	dar. Tierproduktion	€ / Betrieb	1.580.635		1.930.618	1.765.601		2.285.896
5211	dar. Tierzukauf	€ / Betrieb	366.473		506.114	381.313		373.536
5280	dar. Futtermittelzukauf	€ / Betrieb	1.063.718		1.261.328	1.157.063		1.551.863
5292	dar. Tierarzt	€ / Betrieb	57.964		56.997	97.963		155.980
5293	dar. Besamung	€ / Betrieb	24.396		29.376	21.381		34.210
5294	dar. sonst. bezogene Leist. Tierprod.	€ / Betrieb	23.069		17.446	8.982		13.023
5330	dar. Nebenbetr., Handel, Dienstleist.	€ / Betrieb	16.944		25.803	27.112		39.469
5350	dar. sonst. Materialaufwand	€ / Betrieb	201.783		231.545	301.054		441.691
5352	dar. Heizmat., Strom	€ / Betrieb	93.254		103.606	87.913		122.606
5354	dar. Wasser, Abwasser	€ / Betrieb	1.915		1.819	2.063		2.500
5355	dar. Treib- u. Schmierstoffe	€ / Betrieb	45.289		46.331	21.118		29.678
5357	dar. Lohnarbeit, Masch.miete	€ / Betrieb	32.110		33.606	72.450		109.002

**Veredlungsbetriebe im Bundesland Sachsen- Anhalt
Vergleich der Rechtsformen
nach "Ordentliches Ergebnis + Personalaufwand je AK"**

Kenn- zahl	Bezeichnung	Maß- einheit	oberstes Viertel			unterstes Viertel		
			Betr. ges.		Jur. Pers.	Betr. ges.		Jur. Pers.
0001	Betriebe	Anzahl	8		5	8		5
Aufwand								
5500	Personalaufwand (ohne BUV)	€ / Betrieb	256.881		265.828	186.849		275.445
5501	Personalaufwand (ohne BUV)	€ / AK	28.365		26.314	20.228		20.173
5600	Betriebswirtschaftliche AfA	€ / Betrieb	248.528		297.887	259.905		369.149
5636	dar. Wirtschaftsgeb. u. baul. Anl.	€ / Betrieb	64.312		80.635	70.741		99.733
5642	dar. Maschinen u. Geräte	€ / Betrieb	63.592		80.227	4.356		3.214
5641	dar. Betriebsvorrichtungen	€ / Betrieb	108.776		126.671	149.139		214.078
5700	Sonst. betriebl. Aufwand	€ / Betrieb	356.180		445.666	491.542		744.797
5710	dar. Unterhaltung	€ / Betrieb	144.115		187.965	97.885		148.742
5715	dar. Gebäude u. baul. Anlagen	€ / Betrieb	64.204		80.672	33.618		50.440
5720	dar. techn. Anl., Masch., Fuhrp.	€ / Betrieb	79.801		107.293	64.267		98.302
5730	dar. Betriebsversicherung	€ / Betrieb	53.634		59.540	21.843		28.912
5731	dar. betriebliche Unfallversicherung	€ / Betrieb	11.586		12.616	6.169		8.656
5742	dar. Pachten	€ / Betrieb	56.788		54.211	54.992		80.245
5765	Pachtpreis / ha Pachtfläche	€ / ha	193		167	376		375
5764	dar. zeitraumzugehörige Vorsteuer	€ / Betrieb	0		0	3.724		0
5770	dar. zeitraumfremder Aufwand	€ / Betrieb	3.595		4.934	1.280		564
Unternehmensergebnis								
6000	Betriebsergebnis	€ / Betrieb	421.020		482.976	32.860		29.692
4000	Betriebliche Erträge	€ / Betrieb	3.249.641		3.877.351	3.149.361		4.308.149
5000	Betriebliche Aufwendungen	€ / Betrieb	2.828.621		3.394.375	3.116.502		4.278.457
7000	Finanzergebnis	€ / Betrieb	-84.069		-117.356	-95.806		-133.255
7230	dar. Zinsaufwand	€ / Betrieb	94.073		131.249	100.998		141.519
7600	Außerordentliches Ergebnis	€ / Betrieb	0		0	0		0
7800	Steuern vom Einkommen u. Ertrag	€ / Betrieb	20.687		23.063	-3.470		-5.555
7900	Sonstige Steuern	€ / Betrieb	4.989		6.228	4.731		6.255
7910	Unternehmensertrag	€ / Betrieb	3.259.782		3.891.464	3.157.901		4.321.769
7920	Unternehmensaufwand vor Steuern	€ / Betrieb	2.927.820		3.532.072	3.225.578		4.431.587
Rentabilität								
9000	Gewinn/Jahresübersch. vor Steuern	€ / Betrieb	331.962		359.392	-67.677		-109.818
9000	Gewinn/Jahresübersch. vor Steuern	€ / ha LF	857		872	-378		-417
9004	Ordentliches Ergebnis	€ / Betrieb	318.780		341.795	-110.140		-138.575
9004	Ordentliches Ergebnis	€ / ha LF	823		830	-614		-526
9006	Gewinn + Personalaufwand (ohne BUV)	€ / AK	62.953		61.891	12.348		12.130
9007	Ordentliches Ergeb. + Personalaufw. (o. BUV)	€ / AK	61.543		60.149	7.948		10.024
9008	Ordentliches Ergeb. + Personalaufw. (o. BUV)	€ / Betrieb	575.661		607.623	76.709		136.871
9071	Betriebseinkommen	€ / Betrieb	730.195		799.537	252.672		386.194
9073	Relative Faktorentlohnung	%	155,4		158,1	60,9		66,7
9103	Ordentliche Rentabilitätsrate	%	9,5		8,8	-3,9		-3,2
9120	Gesamtkapitalrentabilität	%	10,1		9,6	-0,5		0,0
9131	Eigenkapitalrent. (ohne Boden)	%	34,2		36,3	0,0		0,0
Liquidität / Stabilität								
9601	Liquidität 1. Grades	%	63		60	15		13
9221	Cash flow I	€ / Betrieb	483.366		526.711	230.707		334.121
9223	Cash flow III (zur Neufinanzierung verfügbar)	€ / Betrieb	237.820		285.968	-368.292		-568.452
9240	Kapitaldienst	€ / Betrieb	296.112		369.062	701.387		1.043.494
9231	Langfristige Kapitaldienstgrenze	€ / Betrieb	348.532		444.355	-8.910		2.546
9232	Mittelfristige Kapitaldienstgrenze	€ / Betrieb	413.471		525.264	63.280		103.136
9233	Kurzfristige Kapitaldienstgrenze	€ / Betrieb	597.060		742.242	250.995		371.695
9241	Ausschöpf. d. langfr. Kapitaldienstgr.	%	85		83	-7.872		40.992
9242	Ausschöpf. d. mittelfr. Kapitaldienstgr.	%	72		70	1.108		1.012
9243	Ausschöpf. d. kurzfr. Kapitaldienstgr.	%	50		50	279		281
9270	Eigenkapitalquote	%	29		24	22		22
9230	Eigenkapitalveränderung	€ / Betrieb	194.260		222.621	-62.740		-118.473
9239	Bereinigte Eigenkapitalveränderung	€ / Betrieb	259.172		318.731	-109.534		-138.375
9238	Bereinigte Eigenkapitalveränderung	€ / AK	27.708		31.551	-11.349		-10.134
Unternehmerfamilie								
9502	Gesamteinkommen	€ / Betrieb						
9503	Verfügbares Einkommen	€ / Betrieb						
3210	Entnahmen Lebenshaltung	€ / Betrieb						
3395	Nettoentnahmen	€ / nAK						

**Veredlungsbetriebe im Bundesland Sachsen- Anhalt
Vergleich der Rechtsformen
nach "Ordentliches Ergebnis + Personalaufwand je AK"**

Blatt 5 von 5

Kenn- zahl	Bezeichnung	Maß- einheit	oberstes Viertel			unterstes Viertel		
			Betr. ges.		Jur. Pers.	Betr. ges.		Jur. Pers.
0001	Betriebe	Anzahl	8		5	8		5
1	Umsatzerlöse Ferkel	€ / Betrieb	773.373,21		763.842,53	1.824.788,72		1.824.788,72
2	Umsatzerlöse Läufer	€ / Betrieb	1.415.563,54		1.836.170,99	2.830.068,28		2.830.068,28
3	Umsatzerlöse Mastschweine	€ / Betrieb	621.215,66		655.343,92	722.000,44		388.636,23
4	Umsatzerlöse Sauen	€ / Betrieb	117.765,50		136.465,11	305.107,18		305.107,18
5	Umsatzerlöse Legehennenhaltung	€ / Betrieb				877.477,39		
6	Umsatzerlöse Mastgeflügelhaltung	€ / Betrieb						
7	Verkaufte Ferkel bis 25 kg	Stück / Betrieb	15.770,50		17.288,50	43.057,60		43.057,60
8	Bestand Läufer	Stück / Betrieb	508,46		557,68	2.356,69		3.083,95
9	Bestand Läufer	VE / Betrieb	30,51		33,46	141,40		185,04
10	Verkaufte Läufer	Stück / Betrieb	21.719,67		29.496,75	42.333,00		42.333,00
11	Bestand Mastschweine	Stück / Betrieb	1.129,45		1.030,70	843,18		487,85
12	Bestand Mastschweine	VE / Betrieb	642,63		637,76	769,34		472,37
13	Verkaufte Mastschweine	Stück / Betrieb	4.016,43		3.986,00	4.808,40		2.952,33
14	Verkaufte Jungsauen	Stück / Betrieb	63,00		33,00	491,00		491,00
15	Bestand Zuchtsauen	Stück / Betrieb	1.331,89		1.693,92	2.459,97		2.459,97
16	Bestand Zuchtsauen	VE / Betrieb	439,52		558,99	811,79		811,79
17	Bestand Legehennen	Stück / Betrieb				10.046,50		
18	Bestand Legehennen	VE / Betrieb				176,74		
19	Bestand Mastgeflügel	Stück / Betrieb						
20	Bestand Mastgeflügel	VE / Betrieb						
21	Bestand Geflügel	VE / Betrieb				201,73		
22	Bestand Geflügel (Stuttgarter Programm)	VE / Betrieb				177,54		
23	Eier je Henne	Stück / Henne				310,52		
24	Eierpreis	€ / 100 Eier				27,54		
25	Ferkelpreis 1	€ / Tier	32,05		28,47	12,49		12,49
26	Ferkelpreis 2	€ / Tier	49,49		44,54	69,14		69,14
27	Läuferpreis	€ / Tier	65,17		62,25	66,85		66,85
28	Mastschweinpreis	€ / Tier	154,67		164,41	150,15		131,64
29	Bestand Schweine je Betrieb	Stück / Betrieb	7.637,04		8.878,18	11.767,02		15.212,87

Veredlungsbetriebe im Bundesland Sachsen- Anhalt
Vergleich der Betriebsformen / -typen von Schweinebetrieben und Geflügelbetriebe

BWA 511¹ Spezialisierte Schweineaufzuchtbetriebe

BWA 512² Spezialisierte Schweinemastbetriebe

BWA 513³ Schweineaufzucht- und mastverbundbetr.

Blatt 1 von 5

Kenn- zahl	Bezeichnung	Maß- einheit	Veredlungs- betriebe	Schweinebetriebe (BWA 511; 512; 513)			Geflügel- betriebe
				gesamt	BWA 511 ¹	BWA 512 ²	
0001	Betriebe	Anzahl	33	30	17	9	4
Faktorausstattung							
1006	Wirtschaftliche Betriebsgröße	€ / ha LF	6.253	6.389	6.242	4.965	
1030	Landw. genutzte Fläche (LF)	ha / Betrieb	275,2	289,7	276,9	264,2	
1033	dar. zugepachtete LF (Netto)	ha / Betrieb	216,5	226,7	231,1	188,2	
1150	Ackerfläche	% LF	95,1	95,3	94,5	95,2	
1160	Dauergrünland	% LF	4,8	4,7	5,4	4,7	
1056	Ertragsmesszahl	EMZ / a	43	43	42	38	
1110	Arbeitskräfte insgesamt	AK / Betrieb	9,31	9,80	10,43	5,34	
1114	AK-Besatz	AK / 100 ha LF	3,38	3,38	3,77	2,02	
Produktionsstruktur							
1151	Ackerfläche (Anfang des Jahres)	ha AF / Betrieb	271,2	286,8	259,3	248,6	
1210	dar. Getreide (ohne Körnermais)	ha / Betrieb	153,9	161,3	152,9	132,2	
1230	dar. Ölfrüchte, Hülsenfr., Faserpflanzen	ha / Betrieb	37,9	39,1	40,0	39,0	
1237	dar. Winterraps	ha / Betrieb	31,3	32,0	31,0	32,3	
1240	dar. Kartoffeln	ha / Betrieb	0,0	0,0	0,0	0,0	
1250	dar. Zuckerrüben	ha / Betrieb	5,4	5,6	5,8	4,3	
1271	dar. Silomais	ha / Betrieb	25,6	28,1	33,5	16,8	
1275	dar. sonst. Ackerfutter	ha / Betrieb	7,4	7,5	5,4	14,9	
1284	dar. nachwachs. Rohstoffe / Energiepflanzen	ha / Betrieb	15,3	16,8	0,0	11,3	
1300	Viehbesatz	VE / 100 ha LF	508,3	525,7	501,5	425,2	
1330	dar. Rinder	Stück / Betrieb	23,7	25,4	18,9	48,8	
1335	dar. Milchkühe	Stück / Betrieb	5,0	5,5	9,7	0,0	
1336	dar. Mutter- und Ammenkühe	Stück / Betrieb	0,3	0,0	0,0	0,0	
1339	dar. Jung- und Mastvieh	Stück / Betrieb	16,0	17,3	7,6	43,3	
1350	dar. Schweine	Stück / Betrieb	7.405,2	8.145,7	8.485,3	4.840,6	
1351	dar. Mastschweine und Läufer	Stück / Betrieb	1.506,4	1.657,1	292,7	2.844,0	
1352	dar. Zuchtsauen	Stück / Betrieb	864,9	951,4	1.303,4	8,9	
1340	dar. Schafe	Stück / Betrieb	0,0	0,0	0,0	0,0	
1320	dar. Pferde	Stück / Betrieb	0,4	0,1	0,0	0,3	
1391	Rauhfuttermittel	GV / Betrieb	15,6	16,4	14,7	26,9	
Erträge, Leistungen, Preise							
1411	Getreide (ohne Körnermais)	dt / ha	55	55	50	53	
1420	dar. Weizen	dt / ha	63	64	56	75	
1426	dar. Wintergerste	dt / ha	51	50	40	52	
1427	dar. Sommergerste	dt / ha					
1433	dar. Roggen	dt / ha	48	47	49	41	
1434	dar. Triticale	dt / ha	32	34	35	32	
1465	Raps	dt / ha	34	33	29	38	
1472	Kartoffeln	dt / ha	360				
1473	Zuckerrüben	dt / ha	540	537	478	607	
1631	Milchleistung (4 % Fett)	kg / Kuh	8.820	8.820	8.820		
1632	Milchleistung (nat. Fettgehalt)	kg / Kuh	8.460	8.460	8.460		
1612	Lebend geborene Ferkel	Ferkel / Sau	28	28	28	28	
1511	Getreideerlös insges. (netto; o. Körnermais)	€ / dt	16,35	16,41	15,95	17,44	
1520	Weizenerlös (netto)	€ / dt	16,88	16,85	15,59	18,92	
1526	Wintergersteerlös (netto)	€ / dt	16,59	16,55	17,00	17,62	
1527	Sommergersteerlös (netto)	€ / dt					
1533	Roggenerlös (netto)	€ / dt	14,78	15,13	16,17	14,57	
1534	Triticaleerlös (netto)	€ / dt	14,13	14,10	14,35	13,00	
1565	Rapselerlös (netto)	€ / dt	39,54	39,96	38,70	42,42	
1572	Kartoffelerlös (netto)	€ / dt					
1573	Zuckerrübenerlös (netto)	€ / dt	3,89	3,90	3,94	5,32	
1731	Milcherlös (netto bei 4 % Fett)	€ / dt	38,10	38,10	38,10		
1732	Milcherlös (netto bei nat. Fettgehalt)	€ / dt	39,72	39,72	39,72		

Veredlungsbetriebe im Bundesland Sachsen-Anhalt
Vergleich der Betriebsformen / -typen von Schweinebetrieben und Geflügelbetriebe

BWA 511¹ Spezialisierte Schweineaufzuchtbetriebe

BWA 512² Spezialisierte Schweinemastbetriebe

BWA 513³ Schweineaufzucht- und mastverbundbetr.

Blatt 2 von 5

Kenn- zahl	Bezeichnung	Maß- einheit	Veredlungs- betriebe	Schweinebetriebe (BWA 511; 512; 513)			
				gesamt	BWA 511 ¹	BWA 512 ²	
0001	Betriebe	Anzahl	33	30	17	9	
Bilanz							
2000	Summe Aktiva (Bilanzvermögen)	€ / Betrieb	3.235.755	3.457.475	3.228.682	2.199.511	
2000	Summe Aktiva (Bilanzvermögen)	€ / ha LF	11.758	11.933	11.659	8.324	
2100	Sachanlagen gesamt	€ / Betrieb	1.949.229	2.062.960	1.890.790	1.444.100	
2111	dar. Boden	€ / Betrieb	388.419	395.823	203.938	501.440	
2115	dar. Gebäude, baul. Anlagen	€ / Betrieb	803.217	866.724	877.604	491.009	
2120	dar. techn. Anlagen u. Maschinen	€ / Betrieb	537.893	580.682	646.711	263.079	
2130	dar. andere Anlagen insges.	€ / Betrieb	93.059	99.945	107.024	111.308	
2160	dar. Anlagen im Bau, Anzahlungen	€ / Betrieb	125.638	119.533	55.067	77.263	
2200	Finanzanlagen	€ / Betrieb	42.915	46.626	7.058	56.396	
2211	dar. Anteile an verbund. Untern.	€ / Betrieb	23.305	25.636	588	48.786	
2213	dar. Beteiligungen	€ / Betrieb	7.699	7.889	6.378	3.059	
2300	Tiervermögen	€ / Betrieb	425.153	464.730	442.064	323.357	
2320	dar. Rinder	€ / Betrieb	10.911	11.633	9.791	20.283	
2330	dar. Schweine	€ / Betrieb	411.785	452.964	432.273	302.630	
2400	Umlaufvermögen (ohne Tiere)	€ / Betrieb	800.116	863.782	872.382	361.719	
2410	dav. Vorräte	€ / Betrieb	163.456	173.088	147.657	149.059	
2412	dar. Feldinventar	€ / Betrieb	96.979	101.205	92.228	82.143	
2420	dav. Finanzumlaufvermögen	€ / Betrieb	636.659	690.693	724.725	212.661	
2431	dar. Forderungen aus Lief. u. Leist.	€ / Betrieb	204.361	221.714	222.342	75.398	
2450	dar. Bank, Kasse	€ / Betrieb	111.390	116.331	119.364	66.507	
9041	Eigenkapital (+ 50% Sonderposten)	€ / Betrieb	700.731	712.774	475.076	623.319	
3600	dar. Geschäftsguth., gez. Kapital	€ / Betrieb	69.545	76.499	33.497	55.303	
3140	Sonderposten gesamt	€ / Betrieb	188.143	198.926	220.645	93.946	
3400	Rückstellungen	€ / Betrieb	52.267	56.604	55.220	11.029	
3500	Verbindlichkeiten	€ / Betrieb	2.316.620	2.509.362	2.512.921	1.443.877	
3510	dar. geg. Kreditinstituten	€ / Betrieb	1.452.610	1.563.020	1.681.606	921.446	
3521	dar. aus Lieferungen u. Leistungen	€ / Betrieb	281.834	306.815	277.017	220.063	
9280	Anlagenintensität	%	55	55	54	58	
9281	Veralterungsgrad abnutzb. Anlagenverm.	%	53	53	53	48	
9292	Fremdkapitaldeckung II	%	76	76	76	72	
Investitionen, Finanzierung							
8300	Bruttoinvestitionen	€ / Betrieb	231.583	243.774	129.306	218.122	
8231	Zugang Boden	€ / Betrieb	33.111	36.422	8.379	99.139	
8232	Zugang Wirtschaftsgeb.u.baul. Anl.	€ / Betrieb	5.079	5.587	2.925	3.852	
8251	Zugang Anlagen im Bau, Anzahlung	€ / Betrieb	124.137	130.948	83.554	62.625	
8241	Zugang techn. Anlagen u. Masch.	€ / Betrieb	34.291	34.569	27.327	18.717	
2800	Veränderung Tiervermögen	€ / Betrieb	-17.813	-20.001	-25.416	-3.368	
8400	Nettoinvestitionen	€ / Betrieb	20.608	16.013	-142.623	125.020	
8401	Nettoinvestitionen	€ / AK	2.213	1.634	-13.670	23.417	
8404	Veränderung Sachanlageverm. (o. Boden)	%	-1	-2	-7	1	
9314	Nettoverbindlichkeiten	€ / Betrieb	1.679.961	1.818.669	1.788.196	1.231.217	
9315	Veränd. Nettoverbindlichkeiten	€ / Betrieb	-34.814	-31.053	-216.706	154.967	
9317	Tilg.lang- u.mittelfr.Verbindlk.geg.Kreditinst.	€ / Betrieb	214.805	225.762	233.475	88.375	
9318	Tilg.von Verbindlk.ges.(incl.Verm.auseinand.)	€ / Betrieb	271.596	288.232	300.500	132.530	
9319	dar. Tilgung v.Altschuld.u.Verm.auseinand.	€ / Betrieb	0	0	0	0	
2920	Veränd. Finanzumlaufvermögen	€ / Betrieb	52.286	57.548	125.899	-103.874	
3822	Veränderung Sonder-AfA	€ / Betrieb	-5.354	-5.872	-8.161	-4.159	

Veredlungsbetriebe im Bundesland Sachsen- Anhalt
Vergleich der Betriebsformen / -typen von Schweinebetrieben und Geflügelbetriebe

BWA 511¹ Spezialisierte Schweineaufzuchtbetriebe

BWA 512² Spezialisierte Schweinemastbetriebe

BWA 513³ Schweineaufzucht- und mastverbundbetr.

Blatt 3 von 5

Kenn- zahl	Bezeichnung	Maß- einheit	Veredlungs- betriebe	Schweinebetriebe (BWA 511; 512; 513)		
				gesamt	BWA 511 ¹	BWA 512 ²
0001	Betriebe	Anzahl	33	30	17	9
Gewinn- und Verlustrechnung						
Ertrag						
4010	Umsatzerlöse	€ / Betrieb	2.462.528	2.646.002	2.498.319	1.882.759
4100	dar. landwirtschaftl. Pflanzenprod.	€ / Betrieb	228.185	240.156	218.446	189.630
4112	dar. Getreide (ohne Körnermais)	€ / Betrieb	121.217	127.197	113.892	91.279
4120	dar. Ölf., Hülsenfr., Faserpfl.	€ / Betrieb	47.152	47.902	42.684	54.873
4130	dar. Kartoffeln	€ / Betrieb	0	0	0	0
4140	dar. Zuckerrüben	€ / Betrieb	11.285	11.697	10.989	13.746
4173	dar. nachwachs. Rohstoffe / Energiepfl.	€ / Betrieb	16.070	17.677	0	9.067
4200	dar. Tierproduktion	€ / Betrieb	2.156.128	2.320.312	2.212.320	1.692.524
4220	dar. Rinder	€ / Betrieb	10.443	11.245	3.966	29.993
4230	dar. Milch	€ / Betrieb	14.759	16.235	28.650	0
4240	dar. Schweine	€ / Betrieb	2.081.968	2.290.164	2.177.231	1.658.966
4260	dar. Geflügel, Eier	€ / Betrieb	46.502	0	0	0
4300	dar. Obst, Weinbau	€ / Betrieb	1	0	0	0
4360	dar. Nebenbetr., Handel, Dienstleist.	€ / Betrieb	78.465	86.058	68.494	605
4368	dar. Lohnarbeit, Masch.miete	€ / Betrieb	7.573	8.098	6.269	605
4400	Bestandsveränderungen	€ / Betrieb	-1.536	-2.330	-14.738	7.143
4500	Sonst. betr. Erträge	€ / Betrieb	330.302	354.450	351.947	388.034
4510	dar. Zulagen u. Zuschüsse	€ / Betrieb	153.216	163.031	192.910	105.440
4660	dar. betriebsbezogene Zahlungen	€ / Betrieb	134.142	142.473	165.017	97.413
4670	dar. entkoppelte Betriebsprämie	€ / Betrieb	85.724	90.323	84.200	78.062
4680	dar. Ausgleichszulage	€ / Betrieb	2.718	2.709	940	7.252
4690	dar. für umweltger. Agrarprod.	€ / Betrieb	4.920	5.055	3.192	9.770
4698	dar. sonstige Zuschüsse	€ / Betrieb	40.055	44.061	76.587	1.425
4600	dar. produktbezogene Zahlungen	€ / Betrieb	2.836	3.120	4.746	337
4610	dar. Beihilfen pflanzl. Prod.	€ / Betrieb	291	320	565	0
4640	dar. Prämien Tierprod.	€ / Betrieb	2.545	2.799	4.181	337
4520	dar. aufwandsbezogene Zahlungen	€ / Betrieb	16.238	17.438	23.148	7.689
4560	dar. Agrardieselerstattung	€ / Betrieb	5.026	5.260	4.220	5.158
4550	dar. Investitionszuschüsse	€ / Betrieb	5.747	6.321	10.965	360
4722	dar. Mieten u. Pachten	€ / Betrieb	18.190	19.719	12.127	36.180
4725	dar. zeitraumzugehörige Ust.	€ / Betrieb	1.850	0	0	0
4900	dar. zeitraumfremde Erträge	€ / Betrieb	23.292	25.465	23.694	13.457
Aufwand						
5100	Materialaufwand	€ / Betrieb	1.805.579	1.946.795	1.731.068	1.572.586
5110	dar. Pflanzenproduktion	€ / Betrieb	131.208	139.728	149.857	68.106
5111	dar. Saat- u. Pflanzgut	€ / Betrieb	20.398	21.294	20.151	10.116
5112	dar. Düngemittel	€ / Betrieb	34.469	36.500	38.397	24.245
5113	dar. Pflanzenschutz	€ / Betrieb	28.391	29.261	26.350	24.577
5210	dar. Tierproduktion	€ / Betrieb	1.458.504	1.576.305	1.332.434	1.377.901
5211	dar. Tierzukauf	€ / Betrieb	396.893	426.718	219.789	631.845
5280	dar. Futtermittelzukauf	€ / Betrieb	885.510	956.664	897.346	633.660
5292	dar. Tierarzt	€ / Betrieb	86.798	95.430	121.617	21.511
5293	dar. Besamung	€ / Betrieb	22.247	24.471	32.156	2.632
5294	dar. sonst. bezogene Leist. Tierprod.	€ / Betrieb	25.137	27.046	30.836	14.250
5330	dar. Nebenbetr., Handel, Dienstleist.	€ / Betrieb	15.958	17.553	15.686	7.455
5350	dar. sonst. Materialaufwand	€ / Betrieb	200.575	213.940	228.105	122.018
5352	dar. Heizmat., Strom	€ / Betrieb	83.955	91.181	96.144	41.447
5354	dar. Wasser, Abwasser	€ / Betrieb	5.333	5.641	6.413	2.720
5355	dar. Treib- u. Schmierstoffe	€ / Betrieb	28.345	29.063	21.928	27.761
5357	dar. Lohnarbeit, Masch.miete	€ / Betrieb	33.328	35.167	17.005	42.395

Veredlungsbetriebe im Bundesland Sachsen-Anhalt
Vergleich der Betriebsformen / -typen von Schweinebetrieben und Geflügelbetriebe

BWA 511¹ Spezialisierte Schweineaufzuchtbetriebe

BWA 512² Spezialisierte Schweinemastbetriebe

BWA 513³ Schweineaufzucht- und mastverbundbetriebe

Blatt 4 von 5

Kennzahl	Bezeichnung	Maßeinheit	Veredlungsbetriebe	Schweinebetriebe (BWA 511; 512; 513)		
				gesamt	BWA 511 ¹	BWA 512 ²
0001	Betriebe	Anzahl	33	30	17	9
Aufwand						
5500	Personalaufwand (ohne BUV)	€ / Betrieb	203.244	217.846	228.377	104.869
5501	Personalaufwand (ohne BUV)	€ / AK	23.118	23.246	22.614	23.104
5600	Betriebswirtschaftliche AfA	€ / Betrieb	193.730	208.793	240.904	91.176
5636	dar. Wirtschaftsgeb. u. baul. Anl.	€ / Betrieb	48.414	51.576	47.342	19.927
5642	dar. Maschinen u. Geräte	€ / Betrieb	20.495	21.078	24.647	10.061
5641	dar. Betriebsvorrichtungen	€ / Betrieb	96.920	106.046	137.951	29.975
5700	Sonst. betriebl. Aufwand	€ / Betrieb	376.186	406.713	407.763	396.754
5710	dar. Unterhaltung	€ / Betrieb	97.846	105.689	98.633	96.073
5715	dar. Gebäude u. baul. Anlagen	€ / Betrieb	44.416	48.332	42.828	62.481
5720	dar. techn. Anl., Masch., Fuhrp.	€ / Betrieb	53.403	57.327	55.805	33.592
5730	dar. Betriebsversicherung	€ / Betrieb	32.377	34.292	37.511	18.963
5731	dar. betriebliche Unfallversicherung	€ / Betrieb	8.025	8.653	8.006	6.654
5742	dar. Pachten	€ / Betrieb	56.465	61.071	60.458	35.110
5765	Pachtpreis / ha Pachtfläche	€ / ha	250	259	256	171
5764	dar. zeitraumzugehörige Vorsteuer	€ / Betrieb	1.175	0	0	0
5770	dar. zeitraumfremder Aufwand	€ / Betrieb	15.793	17.088	28.626	2.366
Unternehmensergebnis						
6000	Betriebsergebnis	€ / Betrieb	213.500	219.014	228.546	112.483
4000	Betriebliche Erträge	€ / Betrieb	2.791.876	2.998.763	2.836.658	2.277.936
5000	Betriebliche Aufwendungen	€ / Betrieb	2.578.375	2.779.748	2.608.112	2.165.453
7000	Finanzergebnis	€ / Betrieb	-78.360	-84.982	-93.759	-49.038
7230	dar. Zinsaufwand	€ / Betrieb	84.077	91.110	99.046	47.303
7600	Außerordentliches Ergebnis	€ / Betrieb	2	0	0	0
7800	Steuern vom Einkommen u. Ertrag	€ / Betrieb	7.581	8.339	8.449	2.764
7900	Sonstige Steuern	€ / Betrieb	4.831	5.231	4.746	4.854
7910	Unternehmensertrag	€ / Betrieb	2.798.439	3.005.820	2.842.011	2.279.176
7920	Unternehmensaufwand vor Steuern	€ / Betrieb	2.668.128	2.877.019	2.711.969	2.220.585
Rentabilität						
9000	Gewinn/Jahresübersch. vor Steuern	€ / Betrieb	130.311	128.801	130.042	58.591
9000	Gewinn/Jahresübersch. vor Steuern	€ / ha LF	474	445	470	222
9004	Ordentliches Ergebnis	€ / Betrieb	119.726	123.403	132.557	50.222
9004	Ordentliches Ergebnis	€ / ha LF	435	426	479	190
9006	Gewinn + Personalaufwand (ohne BUV)	€ / AK	35.817	35.370	34.355	30.617
9007	Ordentliches Ergeb. + Personalaufw. (o. BUV)	€ / AK	34.681	34.819	34.596	29.049
9008	Ordentliches Ergeb. + Personalaufw. (o. BUV)	€ / Betrieb	322.970	341.249	360.934	155.091
9071	Betriebseinkommen	€ / Betrieb	474.935	506.014	539.167	240.902
9073	Relative Faktorentlohnung	%	117,2	117,0	122,5	93,5
9103	Ordentliche Rentabilitätsrate	%	3,8	3,7	4,3	1,2
9120	Gesamtkapitalrentabilität	%	5,7	5,7	6,7	3,3
9131	Eigenkapitalrent. (ohne Boden)	%	26,9	27,8	41,5	0,0
Liquidität / Stabilität						
9601	Liquidität 1. Grades	%	24	23	21	21
9221	Cash flow I	€ / Betrieb	318.169	332.705	409.467	115.174
9223	Cash flow III (zur Neufinanzierung verfügbar)	€ / Betrieb	10.246	11.070	82.542	-78.784
9240	Kapitaldienst	€ / Betrieb	352.605	375.996	394.803	178.677
9231	Langfristige Kapitaldienstgrenze	€ / Betrieb	155.705	167.788	191.595	27.456
9232	Mittelfristige Kapitaldienstgrenze	€ / Betrieb	204.894	220.217	239.273	49.000
9233	Kurzfristige Kapitaldienstgrenze	€ / Betrieb	349.434	376.581	432.499	118.631
9241	Ausschöpf. d. langfr. Kapitaldienstgr.	%	226	224	206	651
9242	Ausschöpf. d. mittelfr. Kapitaldienstgr.	%	172	171	165	365
9243	Ausschöpf. d. kurzfr. Kapitaldienstgr.	%	101	100	91	151
9270	Eigenkapitalquote	%	22	21	15	28
9230	Eigenkapitalveränderung	€ / Betrieb	55.028	49.716	78.427	-16.151
9239	Bereinigte Eigenkapitalveränderung	€ / Betrieb	74.695	80.024	97.291	-18.691
9238	Bereinigte Eigenkapitalveränderung	€ / AK	8.021	8.165	9.325	-3.501

Veredlungsbetriebe im Bundesland Sachsen-Anhalt
Vergleich der Betriebsformen / -typen von Schweinebetrieben und Geflügelbetriebe

BWA 511¹ Spezialisierte Schweineaufzuchtbetriebe

BWA 512² Spezialisierte Schweinemastbetriebe

BWA 513³ Schweineaufzucht- und mastverbundbetr.

Blatt 5 von 5

Kenn- zahl	Bezeichnung	Maß- einheit	Veredlungs- betriebe	Schweinebetriebe (BWA 511; 512; 513)		
				gesamt	BWA 511 ¹	BWA 512 ²
0001	Betriebe	Anzahl	33	30	17	9
1	Umsatzerlöse Ferkel	€ / Betrieb	1.310.418,76	1.310.418,76	1.532.540,38	566.139,21
2	Umsatzerlöse Läufer	€ / Betrieb	1.629.508,95	1.629.508,95	1.495.105,67	919.122,44
3	Umsatzerlöse Mastschweine	€ / Betrieb	832.450,14	832.450,14	172.105,08	1.349.623,58
4	Umsatzerlöse Sauen	€ / Betrieb	136.832,81	136.832,81	132.626,11	30.904,82
5	Umsatzerlöse Legehennenhaltung	€ / Betrieb	877.477,39			
6	Umsatzerlöse Mastgeflügelhaltung	€ / Betrieb	328.546,86			
7	Verkaufte Ferkel bis 25 kg	Stück / Betrieb	29.720,32	29.720,32	32.812,12	19.984,25
8	Bestand Läufer	Stück / Betrieb	1.428,70	1.428,70	247,92	1.541,46
9	Bestand Läufer	VE / Betrieb	85,72	85,72	14,88	92,49
10	Verkaufte Läufer	Stück / Betrieb	24.641,09	24.641,09	22.399,60	13.898,00
11	Bestand Mastschweine	Stück / Betrieb	1.128,36	1.128,36	332,51	1.850,77
12	Bestand Mastschweine	VE / Betrieb	862,51	862,51	162,17	1.392,68
13	Verkaufte Mastschweine	Stück / Betrieb	5.390,67	5.390,67	1.013,57	8.704,25
14	Verkaufte Jungsauen	Stück / Betrieb	306,64	306,64	280,25	
15	Bestand Zuchtsauen	Stück / Betrieb	1.359,12	1.359,12	1.384,84	80,00
16	Bestand Zuchtsauen	VE / Betrieb	448,51	448,51	457,00	26,40
17	Bestand Legehennen	Stück / Betrieb	10.046,50			
18	Bestand Legehennen	VE / Betrieb	176,74			
19	Bestand Mastgeflügel	Stück / Betrieb	7.867,16			
20	Bestand Mastgeflügel	VE / Betrieb	118,01			
21	Bestand Geflügel	VE / Betrieb	145,92			
22	Bestand Geflügel (Stuttgarter Programm)	VE / Betrieb	235,11			
23	Eier je Henne	Stück / Henne	310,52			
24	Eierpreis	€ / 100 Eier	27,54			
25	Ferkelpreis 1	€ / Tier	26,78	26,78	35,09	0,00
26	Ferkelpreis 2	€ / Tier	52,89	52,89	52,71	109,96
27	Läuferpreis	€ / Tier	66,13	66,13	66,75	66,13
28	Mastschweinpreis	€ / Tier	154,42	154,42	169,80	155,05
29	Bestand Schweine je Betrieb	Stück / Betrieb	8.145,74	8.145,74	8.485,30	4.840,61

**Veredlungsbetriebe im Bundesland Sachsen- Anhalt
Vergleich der Betriebsformen / -typen von Schweinebetrieben
und nach "Ordentliches Ergebnis + Personalaufwand je AK"**

BWA 511¹ Spezialisierte Schweineaufzuchtbetriebe

BWA 512² Spezialisierte Schweinemastbetriebe

Blatt 1 von 5

Kenn- zahl	Bezeichnung	Maß- einheit	Veredlungs- betriebe	Schweinebetriebe (BWA 511; 512; 513)				
				Betr. ges.	ob. Viertel	unt. Viertel	BWA 511 ¹	BWA 512 ²
0001	Betriebe	Anzahl	13	10	3	3	5	5
Faktorausstattung								
1006	Wirtschaftliche Betriebsgröße	€ / ha LF	5.663	6.239			5.671	7.011
1030	Landw. genutzte Fläche (LF)	ha / Betrieb	157,9	166,3			191,7	140,9
1033	dar. zugepachtete LF (Netto)	ha / Betrieb	102,3	98,9			132,2	65,5
1150	Ackerfläche	% LF	97,5	98,8			99,4	97,9
1160	Dauergrünland	% LF	2,1	1,0			0,2	2,0
1056	Ertragsmesszahl	EMZ / a	48	49			38	65
1110	Arbeitskräfte insgesamt	AK / Betrieb	4,99	5,16			6,62	3,70
1113	dar. Familienarbeitskräfte	FAK / Betrieb	1,48	1,32			1,14	1,50
1120	Nicht entlohnte Arbeitskräfte	nAK / Betrieb	1,32	1,29			1,14	1,44
1114	AK-Besatz	AK / 100 ha LF	3,16	3,10			3,45	2,63
1130	Lohnansatz	€ / Betrieb	38.052	37.663			32.025	43.301
Produktionsstruktur								
1151	Ackerfläche (Anfang des Jahres)	ha AF / Betrieb	151,9	162,8			189,4	136,1
1210	dar. Getreide (ohne Körnermais)	ha / Betrieb	103,8	111,0			134,4	87,6
1230	dar. Ölfrüchte, Hülsenfr., Faserpflanzen	ha / Betrieb	30,3	31,5			35,1	27,9
1237	dar. Winterraps	ha / Betrieb	29,9	31,5			35,1	27,9
1240	dar. Kartoffeln	ha / Betrieb	0,0	0,0			0,0	0,0
1250	dar. Zuckerrüben	ha / Betrieb	5,1	5,7			3,7	7,7
1271	dar. Silomais	ha / Betrieb	7,0	9,1			6,8	11,3
1275	dar. sonst. Ackerfutter	ha / Betrieb	4,0	3,4			6,0	0,8
1284	dar. nachwachs. Rohstoffe / Energiepflanzen	ha / Betrieb	0,0	0,0			0,0	0,0
1300	Viehbesatz	VE / 100 ha LF	429,9	502,6			366,4	688,0
1330	dar. Rinder	Stück / Betrieb	1,5	0,0			0,0	0,0
1335	dar. Milchkühe	Stück / Betrieb	0,0	0,0			0,0	0,0
1336	dar. Mutter- und Ammenkühe	Stück / Betrieb	0,7	0,0			0,0	0,0
1339	dar. Jung- und Mastvieh	Stück / Betrieb	0,6	0,0			0,0	0,0
1350	dar. Schweine	Stück / Betrieb	2.999,2	3.898,9			4.123,0	3.674,8
1351	dar. Mastschweine und Läufer	Stück / Betrieb	1.149,3	1.494,1			55,2	2.933,0
1352	dar. Zuchtsauen	Stück / Betrieb	329,6	428,4			856,9	0,0
1340	dar. Schafe	Stück / Betrieb	0,0	0,0			0,0	0,0
1320	dar. Pferde	Stück / Betrieb	0,9	0,3			0,0	0,6
1391	Rauhfuterverzehrer	GV / Betrieb	2,0	0,3			0,0	0,6
Erträge, Leistungen, Preise								
1411	Getreide (ohne Körnermais)	dt / ha	68	71			67	77
1420	dar. Weizen	dt / ha	71	76			73	78
1426	dar. Wintergerste	dt / ha	76	77			75	82
1427	dar. Sommergerste	dt / ha						
1433	dar. Roggen	dt / ha	57	55			55	53
1434	dar. Triticale	dt / ha	48	72			72	73
1465	Raps	dt / ha	39	38			34	42
1472	Kartoffeln	dt / ha	360					
1473	Zuckerrüben	dt / ha	638	643			718	607
1631	Milchleistung (4 % Fett)	kg / Kuh						
1632	Milchleistung (nat. Fettgehalt)	kg / Kuh						
1612	Lebend geborene Ferkel	Ferkel / Sau	19	19			19	
1511	Getreideerlös insges. (netto; o. Körnermais)	€ / dt	16,16	16,34			14,61	18,84
1520	Weizenerlös (netto)	€ / dt	17,34	17,30			15,45	18,99
1526	Wintergersteerlös (netto)	€ / dt	16,16	15,87			15,08	17,62
1527	Sommergersteerlös (netto)	€ / dt						
1533	Roggenerlös (netto)	€ / dt	12,15	12,51			12,51	
1534	Triticaleerlös (netto)	€ / dt	14,50					
1565	Rapselerlös (netto)	€ / dt	42,12	44,08			44,12	44,04
1572	Kartoffelerlös (netto)	€ / dt						
1573	Zuckerrübenerlös (netto)	€ / dt	5,03	5,24			5,08	5,32
1731	Milcherlös (netto bei 4 % Fett)	€ / dt						
1732	Milcherlös (netto bei nat. Fettgehalt)	€ / dt						

**Veredlungsbetriebe im Bundesland Sachsen-Anhalt
Vergleich der Betriebsformen / -typen von Schweinebetrieben
und nach "Ordentliches Ergebnis + Personalaufwand je AK"**

Blatt 2 von 5

Kenn- zahl	Bezeichnung	Maß- einheit	Veredlungs- betriebe	Schweinebetriebe (BWA 511; 512; 513)				
				Betr. ges.	ob. Viertel	unt. Viertel	BWA 511 ¹	BWA 512 ²
0001	Betriebe	Anzahl	13	10	3	3	5	5
Bilanz								
2000	Summe Aktiva (Bilanzvermögen)	€ / Betrieb	1.760.613	1.983.231			1.908.552	2.057.910
2000	Summe Aktiva (Bilanzvermögen)	€ / ha LF	11.154	11.923			9.954	14.604
2100	Sachanlagen gesamt	€ / Betrieb	1.201.966	1.318.980			1.142.723	1.495.236
2111	dar. Boden	€ / Betrieb	357.283	370.155			228.313	511.998
2115	dar. Gebäude, baul. Anlagen	€ / Betrieb	438.894	520.117			503.561	536.672
2120	dar. techn. Anlagen u. Maschinen	€ / Betrieb	258.330	302.830			321.470	284.190
2130	dar. andere Anlagen insges.	€ / Betrieb	32.551	35.055			43.742	26.368
2160	dar. Anlagen im Bau, Anzahlungen	€ / Betrieb	112.362	90.066			44.124	136.008
2200	Finanzanlagen	€ / Betrieb	2.164	1.074			136	2.012
2211	dar. Anteile an verbund. Untern.	€ / Betrieb	0	0			0	0
2213	dar. Beteiligungen	€ / Betrieb	2.145	1.049			86	2.012
2300	Tiervermögen	€ / Betrieb	225.458	284.281			272.071	296.490
2320	dar. Rinder	€ / Betrieb	852	0			0	0
2330	dar. Schweine	€ / Betrieb	218.370	283.881			272.071	295.690
2400	Umlaufvermögen (ohne Tiere)	€ / Betrieb	315.291	360.841			482.498	239.184
2410	dav. Vorräte	€ / Betrieb	95.791	104.387			108.867	99.907
2412	dar. Feldinventar	€ / Betrieb	69.885	74.438			85.144	63.731
2420	dav. Finanzumlaufvermögen	€ / Betrieb	219.500	256.454			373.631	139.277
2431	dar. Forderungen aus Lief. u. Leist.	€ / Betrieb	46.920	51.747			36.698	66.796
2450	dar. Bank, Kasse	€ / Betrieb	39.108	32.247			28.332	36.162
9041	Eigenkapital (+ 50% Sonderposten)	€ / Betrieb	462.979	427.784			284.711	570.857
3600	dar. Geschäftsguth., gez. Kapital	€ / Betrieb	0	0			0	0
3140	Sonderposten gesamt	€ / Betrieb	78.549	78.020			23.114	132.927
3400	Rückstellungen	€ / Betrieb	9.009	9.042			9.369	8.714
3500	Verbindlichkeiten	€ / Betrieb	1.236.617	1.490.842			1.569.808	1.411.876
3510	dar. geg. Kreditinstituten	€ / Betrieb	784.428	915.200			979.751	850.650
3521	dar. aus Lieferungen u. Leistungen	€ / Betrieb	206.267	258.538			279.545	237.531
9280	Anlagenintensität	%	60	59			53	65
9281	Veralterungsgrad abnutzb. Anlagenverm.	%	59	58			53	64
9292	Fremdkapitaldeckung II	%	65	64			70	59
Investitionen, Finanzierung								
8300	Bruttoinvestitionen	€ / Betrieb	143.660	153.856			91.033	216.680
8231	Zugang Boden	€ / Betrieb	35.049	45.563			27.749	63.378
8232	Zugang Wirtschaftsgeb.u.baul. Anl.	€ / Betrieb	4.832	6.281			5.629	6.933
8251	Zugang Anlagen im Bau, Anzahlung	€ / Betrieb	59.212	60.170			10.680	109.659
8241	Zugang techn. Anlagen u. Masch.	€ / Betrieb	23.024	20.480			35.614	5.346
2800	Veränderung Tiervermögen	€ / Betrieb	12.565	15.116			13.714	16.517
8400	Nettoinvestitionen	€ / Betrieb	38.738	30.391			-76.532	137.315
8401	Nettoinvestitionen	€ / AK	7.761	5.891			-11.564	37.112
8404	Veränderung Sachanlageverm. (o. Boden)	%	0	-2			-10	7
9314	Nettoverbindlichkeiten	€ / Betrieb	1.017.117	1.234.388			1.196.177	1.272.598
9315	Veränd. Nettoverbindlichkeiten	€ / Betrieb	18.737	46.087			-83.990	176.164
9318	Tilg.von Verbindk.ges.(incl.Verm.auseinand.)	€ / Betrieb	81.364	74.202			70.651	77.754
2920	Veränd. Finanzumlaufvermögen	€ / Betrieb	-26.750	-34.673			61.278	-130.624
3822	Veränderung Sonder-AfA	€ / Betrieb	-39	0			0	0

**Veredlungsbetriebe im Bundesland Sachsen-Anhalt
Vergleich der Betriebsformen / -typen von Schweinebetrieben
und nach "Ordentliches Ergebnis + Personalaufwand je AK"**

Blatt 3 von 5

Kennzahl	Bezeichnung	Maßeinheit	Veredlungsbetriebe	Schweinebetriebe (BWA 511; 512; 513)				
				Betr. ges.	ob. Viertel	unt. Viertel	BWA 511 ¹	BWA 512 ²
0001	Betriebe	Anzahl	13	10	3	3	5	5
Gewinn- und Verlustrechnung								
Ertrag								
4010	Umsatzerlöse	€/ Betrieb	1.411.007	1.645.971			1.458.723	1.833.219
4100	dar. landwirtschaftl. Pflanzenprod.	€/ Betrieb	183.379	205.852			205.930	205.774
4112	dar. Getreide (ohne Körnermais)	€/ Betrieb	107.278	121.039			115.103	126.975
4120	dar. Ölf., Hülsenfr., Faserpfl.	€/ Betrieb	49.529	52.492			52.926	52.058
4130	dar. Kartoffeln	€/ Betrieb	0	0			0	0
4140	dar. Zuckerrüben	€/ Betrieb	16.306	19.048			13.352	24.744
4173	dar. nachwachs. Rohstoffe / Energiepfl.	€/ Betrieb	0	0			0	0
4200	dar. Tierproduktion	€/ Betrieb	1.222.863	1.435.434			1.243.422	1.627.445
4220	dar. Rinder	€/ Betrieb	558	0			0	0
4230	dar. Milch	€/ Betrieb	0	0			0	0
4240	dar. Schweine	€/ Betrieb	1.102.074	1.432.696			1.242.734	1.622.658
4260	dar. Geflügel, Eier	€/ Betrieb	118.044	0			0	0
4300	dar. Obst, Weinbau	€/ Betrieb	2	0			0	0
4360	dar. Nebenbetr., Handel, Dienstleist.	€/ Betrieb	4.117	4.592			9.184	0
4368	dar. Lohnarbeit, Masch.miete	€/ Betrieb	1.282	971			1.942	0
4400	Bestandsveränderungen	€/ Betrieb	10.833	12.165			10.464	13.865
4500	Sonst. betr. Erträge	€/ Betrieb	105.695	110.759			126.852	94.666
4510	dar. Zulagen u. Zuschüsse	€/ Betrieb	60.101	61.611			68.885	54.338
4660	dar. betriebsbezogene Zahlungen	€/ Betrieb	53.337	54.088			59.724	48.453
4670	dar. entkoppelte Betriebsprämie	€/ Betrieb	48.422	51.030			57.609	44.451
4680	dar. Ausgleichszulage	€/ Betrieb	1.209	726			781	671
4690	dar. für umweltger. Agrarprod.	€/ Betrieb	823	0			0	0
4698	dar. sonstige Zuschüsse	€/ Betrieb	1.041	1.354			1.004	1.703
4600	dar. produktbezogene Zahlungen	€/ Betrieb	1.398	1.817			3.434	200
4610	dar. Beihilfen pflanzl. Prod.	€/ Betrieb	466	606			1.213	0
4640	dar. Prämien Tierprod.	€/ Betrieb	931	1.211			2.221	200
4520	dar. aufwandsbezogene Zahlungen	€/ Betrieb	5.367	5.706			5.727	5.685
4560	dar. Agrardieselerstattung	€/ Betrieb	2.947	3.024			2.839	3.210
4550	dar. Investitionszuschüsse	€/ Betrieb	249	324			0	648
4722	dar. Mieten u. Pachten	€/ Betrieb	13.721	16.968			15.020	18.917
4725	dar. zeitraumzugehörige Ust.	€/ Betrieb	4.697	0			0	0
4900	dar. zeitraumfremde Erträge	€/ Betrieb	9.558	11.958			21.079	2.836
Aufwand								
5100	Materialaufwand	€/ Betrieb	1.033.741	1.225.837			929.357	1.522.317
5110	dar. Pflanzenproduktion	€/ Betrieb	65.070	70.788			90.493	51.082
5111	dar. Saat- u. Pflanzgut	€/ Betrieb	8.929	8.175			9.793	6.557
5112	dar. Düngemittel	€/ Betrieb	19.063	20.537			23.205	17.869
5113	dar. Pflanzenschutz	€/ Betrieb	21.981	22.671			22.648	22.694
5210	dar. Tierproduktion	€/ Betrieb	861.405	1.035.679			704.625	1.366.734
5211	dar. Tierzukauf	€/ Betrieb	325.710	393.830			73.995	713.665
5280	dar. Futtermittelzukauf	€/ Betrieb	466.579	554.361			486.647	622.076
5292	dar. Tierarzt	€/ Betrieb	35.567	46.094			84.776	7.412
5293	dar. Besamung	€/ Betrieb	7.199	9.359			18.717	0
5294	dar. sonst. bezogene Leist. Tierprod.	€/ Betrieb	22.510	27.449			32.131	22.768
5330	dar. Nebenbetr., Handel, Dienstleist.	€/ Betrieb	6.679	8.683			13.456	3.910
5350	dar. sonst. Materialaufwand	€/ Betrieb	98.168	107.542			115.558	99.526
5352	dar. Heizmat., Strom	€/ Betrieb	44.293	54.075			67.897	40.252
5354	dar. Wasser, Abwasser	€/ Betrieb	2.993	3.212			5.260	1.164
5355	dar. Treib- u. Schmierstoffe	€/ Betrieb	17.097	15.875			14.147	17.603
5357	dar. Lohnarbeit, Masch.miete	€/ Betrieb	21.430	23.376			6.245	40.507

**Veredlungsbetriebe im Bundesland Sachsen-Anhalt
Vergleich der Betriebsformen / -typen von Schweinebetrieben
und nach "Ordentliches Ergebnis + Personalaufwand je AK"**

Blatt 4 von 5

Kennzahl	Bezeichnung	Maßeinheit	Veredlungsbetriebe	Schweinebetriebe (BWA 511; 512; 513)				
				Betr. ges.	ob. Viertel	unt. Viertel	BWA 511 ¹	BWA 512 ²
0001	Betriebe	Anzahl	13	10	3	3	5	5
Aufwand								
5500	Personalaufwand (ohne BUV)	€ / Betrieb	75.771	81.336			117.754	44.917
5501	Personalaufwand (ohne BUV)	€ / AK	20.651	21.012			21.480	19.875
5600	Betriebswirtschaftliche AfA	€ / Betrieb	88.674	102.349			130.116	74.582
5636	dar. Wirtschaftsgeb. u. baul. Anl.	€ / Betrieb	19.696	20.569			20.857	20.281
5642	dar. Maschinen u. Geräte	€ / Betrieb	6.401	3.920			2.886	4.953
5641	dar. Betriebsvorrichtungen	€ / Betrieb	49.573	62.749			85.562	39.935
5700	Sonst. betriebl. Aufwand	€ / Betrieb	177.415	209.365			252.618	166.112
5710	dar. Unterhaltung	€ / Betrieb	57.052	68.342			44.389	92.295
5715	dar. Gebäude u. baul. Anlagen	€ / Betrieb	43.132	54.495			29.888	79.102
5720	dar. techn. Anl., Masch., Fuhrp.	€ / Betrieb	13.920	13.847			14.501	13.194
5730	dar. Betriebsversicherung	€ / Betrieb	17.155	18.332			23.576	13.088
5731	dar. betriebliche Unfallversicherung	€ / Betrieb	3.768	4.373			5.119	3.626
5742	dar. Pachten	€ / Betrieb	28.887	34.433			35.011	33.856
5765	Pachtpreis / ha Pachtfläche	€ / ha	254	307			260	378
5764	dar. zeitraumzugehörige Vorsteuer	€ / Betrieb	2.982	0			0	0
5770	dar. zeitraumfremder Aufwand	€ / Betrieb	23.457	29.643			58.592	694
Unternehmensergebnis								
6000	Betriebsergebnis	€ / Betrieb	151.887	149.946			166.194	133.697
4000	Betriebliche Erträge	€ / Betrieb	1.527.536	1.768.895			1.596.039	1.941.751
5000	Betriebliche Aufwendungen	€ / Betrieb	1.375.649	1.618.949			1.429.845	1.808.054
7000	Finanzergebnis	€ / Betrieb	-41.400	-50.178			-60.216	-40.141
7230	dar. Zinsaufwand	€ / Betrieb	43.210	52.049			63.753	40.345
7600	Außerordentliches Ergebnis	€ / Betrieb	4	0			0	0
7800	Steuern vom Einkommen u. Ertrag	€ / Betrieb	2.402	3.122			3.876	2.369
7900	Sonstige Steuern	€ / Betrieb	3.462	4.252			3.619	4.885
7910	Unternehmensertrag	€ / Betrieb	1.529.350	1.770.765			1.599.576	1.941.955
7920	Unternehmensaufwand vor Steuern	€ / Betrieb	1.422.320	1.675.250			1.497.217	1.853.284
Rentabilität								
9000	Gewinn/Jahresübersch. vor Steuern	€ / Betrieb	107.030	95.515			102.359	88.671
9000	Gewinn/Jahresübersch. vor Steuern	€ / ha LF	678	574			534	629
9004	Ordentliches Ergebnis	€ / Betrieb	106.221	113.200			139.871	86.529
9004	Ordentliches Ergebnis	€ / ha LF	673	681			729	614
9006	Gewinn + Personalaufwand (ohne BUV)	€ / AK	36.622	34.280			33.260	36.105
9007	Ordentliches Ergeb. + Personalaufw. (o. BUV)	€ / AK	36.460	37.708			38.928	35.526
9008	Ordentliches Ergeb. + Personalaufw. (o. BUV)	€ / Betrieb	181.991	194.536			257.625	131.446
9071	Betriebeinkommen	€ / Betrieb	267.766	298.852			387.691	210.013
9073	Relative Faktorentlohnung	%	114,1	112,7			128,2	92,1
9103	Ordentliche Rentabilitätsrate	%	4,5	4,3			6,7	2,2
9120	Gesamtkapitalrentabilität	%	6,3	6,4			8,9	4,1
9131	Eigenkapitalrent. (ohne Boden)	%	37,2	67,5			159,7	0,0
Liquidität / Stabilität								
9601	Liquidität 1. Grades	%	16	10			7	15
9221	Cash flow I	€ / Betrieb	233.632	251.880			373.825	129.934
9223	Cash flow III (zur Neufinanzierung verfügbar)	€ / Betrieb	59.017	76.121			210.632	-58.390
9240	Kapitaldienst	€ / Betrieb	123.486	124.922			131.745	118.099
9231	Langfristige Kapitaldienstgrenze	€ / Betrieb	52.935	58.353			105.914	10.792
9232	Mittelfristige Kapitaldienstgrenze	€ / Betrieb	73.247	79.722			126.910	32.534
9233	Kurzfristige Kapitaldienstgrenze	€ / Betrieb	141.609	160.702			236.030	85.375
9241	Ausschöpf. d. langfr. Kapitaldienstgr.	%	233	214			124	1.094
9242	Ausschöpf. d. mittelfr. Kapitaldienstgr.	%	169	157			104	363
9243	Ausschöpf. d. kurzfr. Kapitaldienstgr.	%	87	78			56	138
9270	Eigenkapitalquote	%	26	22			15	28
9230	Eigenkapitalveränderung	€ / Betrieb	16.856	-10.529			11.321	-32.379
9239	Bereinigte Eigenkapitalveränderung	€ / Betrieb	10.813	7.633			44.819	-29.552
9238	Bereinigte Eigenkapitalveränderung	€ / AK	2.166	1.480			6.772	-7.987
Unternehmerfamilie								
9502	Gesamteinkommen	€ / Betrieb	109.643	94.037			100.352	87.722
9503	Verfügbares Einkommen	€ / Betrieb	66.612	50.299			73.865	26.732
3210	Entnahmen Lebenshaltung	€ / Betrieb	39.949	43.436			45.379	41.493
3395	Nettoentnahmen	€ / nAK	72.403	80.682			82.857	78.967

**Veredlungsbetriebe im Bundesland Sachsen-Anhalt
Vergleich der Betriebsformen / -typen von Schweinebetrieben
und nach "Ordentliches Ergebnis + Personalaufwand je AK"**

Blatt 5 von 5

Kenn- zahl	Bezeichnung	Maß- einheit	Veredlungs- betriebe	Schweinebetriebe (BWA 511; 512; 513)				
				Betr. ges.	ob. Viertel	unt. Viertel	BWA 511 ¹	BWA 512 ²
0001	Betriebe	Anzahl	13	10	3	3	5	5
1	Umsatzerlöse Ferkel	€ / Betrieb	855.867,63	855.867,63			798.364,21	1.143.384,72
2	Umsatzerlöse Läufer	€ / Betrieb	595.436,75	595.436,75			892.967,62	375,00
3	Umsatzerlöse Mastschweine	€ / Betrieb	996.253,14	996.253,14			2.120,73	1.393.906,11
4	Umsatzerlöse Sauen	€ / Betrieb	82.344,60	82.344,60			82.344,60	
5	Umsatzerlöse Legehennenhaltung	€ / Betrieb	877.477,39					
6	Umsatzerlöse Mastgeflügelhaltung	€ / Betrieb	328.546,86					
7	Verkaufte Ferkel bis 25 kg	Stück / Betrieb	18.688,33	18.688,33			18.509,00	19.585,00
8	Bestand Läufer	Stück / Betrieb	985,08	985,08			69,89	1.442,68
9	Bestand Läufer	VE / Betrieb	59,11	59,11			4,20	86,56
10	Verkaufte Läufer	Stück / Betrieb	7.091,00	7.091,00			10.634,00	5,00
11	Bestand Mastschweine	Stück / Betrieb	1.290,04	1.290,04			68,06	1.778,83
12	Bestand Mastschweine	VE / Betrieb	1.011,25	1.011,25			4,56	1.413,92
13	Verkaufte Mastschweine	Stück / Betrieb	6.320,29	6.320,29			28,50	8.837,00
14	Verkaufte Jungsauen	Stück / Betrieb						
15	Bestand Zuchtsauen	Stück / Betrieb	856,88	856,88			856,88	
16	Bestand Zuchtsauen	VE / Betrieb	282,77	282,77			282,77	
17	Bestand Legehennen	Stück / Betrieb	10.046,50					
18	Bestand Legehennen	VE / Betrieb	176,74					
19	Bestand Mastgeflügel	Stück / Betrieb	7.867,16					
20	Bestand Mastgeflügel	VE / Betrieb	118,01					
21	Bestand Geflügel	VE / Betrieb	145,92					
22	Bestand Geflügel (Stuttgarter Programm)	VE / Betrieb	235,11					
23	Eier je Henne	Stück / Henne	310,52					
24	Eierpreis	€ / 100 Eier	27,54					
25	Ferkelpreis 1	€ / Tier	36,72	36,72			36,72	
26	Ferkelpreis 2	€ / Tier	53,12	53,12			50,70	58,38
27	Läuferpreis	€ / Tier	83,97	83,97			83,97	75,00
28	Mastschweinpreis	€ / Tier	157,63	157,63			74,41	157,74
29	Bestand Schweine je Betrieb	Stück / Betrieb	3.898,90	3.898,90			4.122,96	3.674,84

**Veredlungsbetriebe im Bundesland Sachsen- Anhalt
Vergleich der Betriebsformen / -typen von Schweinebetrieben**

BWA 511¹ Spezialisierte Schweineaufzuchtbetriebe

BWA 512² Spezialisierte Schweinemastbetriebe

BWA 513³ Schweineaufzucht- und mastverbundbetr.

Blatt 1 von 5

Kenn- zahl	Bezeichnung	Maß- einheit	Veredlungs- betriebe	Schweinebetriebe (BWA 511; 512; 513)			
				gesamt	BWA 511 ¹	BWA 512 ²	BWA 513 ³
0001	Betriebe	Anzahl	20	20	12	4	4
Faktorausstattung							
1006	Wirtschaftliche Betriebsgröße	€ / ha LF	6.425	6.425	6.388		
1030	Landw. genutzte Fläche (LF)	ha / Betrieb	351,5	351,5	312,4		
1033	dar. zugepachtete LF (Netto)	ha / Betrieb	290,7	290,7	272,3		
1150	Ackerfläche	% LF	94,4	94,4	93,3		
1160	Dauergrünland	% LF	5,6	5,6	6,8		
1056	Ertragsmesszahl	EMZ / a	42	42	43		
1110	Arbeitskräfte insgesamt	AK / Betrieb	12,12	12,12	12,02		
1114	AK-Besatz	AK / 100 ha LF	3,45	3,45	3,85		
Produktionsstruktur							
1151	Ackerfläche (Anfang des Jahres)	ha AF / Betrieb	348,8	348,8	288,4		
1210	dar. Getreide (ohne Körnermais)	ha / Betrieb	186,4	186,4	160,6		
1230	dar. Ölfrüchte, Hülsenfr., Faserpflanzen	ha / Betrieb	42,9	42,9	42,1		
1237	dar. Winterraps	ha / Betrieb	32,3	32,3	29,4		
1240	dar. Kartoffeln	ha / Betrieb	0,0	0,0	0,0		
1250	dar. Zuckerrüben	ha / Betrieb	5,6	5,6	6,7		
1271	dar. Silomais	ha / Betrieb	37,7	37,7	44,7		
1275	dar. sonst. Ackerfutter	ha / Betrieb	9,6	9,6	5,2		
1284	dar. nachwachs. Rohstoffe / Energiepflanzen	ha / Betrieb	25,2	25,2	0,0		
1300	Viehbesatz	VE / 100 ha LF	531,2	531,2	536,1		
1330	dar. Rinder	Stück / Betrieb	38,1	38,1	26,8		
1335	dar. Milchkühe	Stück / Betrieb	8,2	8,2	13,7		
1336	dar. Mutter- und Ammenkühe	Stück / Betrieb	0,0	0,0	0,0		
1339	dar. Jung- und Mastvieh	Stück / Betrieb	26,0	26,0	10,8		
1350	dar. Schweine	Stück / Betrieb	10.269,2	10.269,2	10.302,9		
1351	dar. Mastschweine und Läufer	Stück / Betrieb	1.738,6	1.738,6	391,7		
1352	dar. Zuchtsauen	Stück / Betrieb	1.212,9	1.212,9	1.489,4		
1340	dar. Schafe	Stück / Betrieb	0,0	0,0	0,0		
1320	dar. Pferde	Stück / Betrieb	0,0	0,0	0,0		
1391	Rauhfuttermittelverzehr	GV / Betrieb	24,5	24,5	20,9		
Erträge, Leistungen, Preise							
1411	Getreide (ohne Körnermais)	dt / ha	50	50	44		
1420	dar. Weizen	dt / ha	59	59	51		
1426	dar. Wintergerste	dt / ha	45	45	33		
1427	dar. Sommergerste	dt / ha					
1433	dar. Roggen	dt / ha	45	45	44		
1434	dar. Triticale	dt / ha	24	24	26		
1465	Raps	dt / ha	31	31	26		
1472	Kartoffeln	dt / ha					
1473	Zuckerrüben	dt / ha	482	482	424		
1631	Milchleistung (4 % Fett)	kg / Kuh	8.820	8.820	8.820		
1632	Milchleistung (nat. Fettgehalt)	kg / Kuh	8.460	8.460	8.460		
1612	Lebend geborene Ferkel	Ferkel / Sau	29	29	31		
1511	Getreideerlös insges.(netto; o. Körnermais)	€ / dt	16,44	16,44	16,61		
1520	Weizenerlös (netto)	€ / dt	16,60	16,60	15,65		
1526	Wintergersteerlös (netto)	€ / dt	16,74	16,74	17,83		
1527	Sommergersteerlös (netto)	€ / dt					
1533	Roggenerlös (netto)	€ / dt	15,95	15,95	18,84		
1534	Triticaleerlös (netto)	€ / dt	14,10	14,10	14,35		
1565	Rapselerlös (netto)	€ / dt	37,82	37,82	36,05		
1572	Kartoffelerlös (netto)	€ / dt					
1573	Zuckerrübenerlös (netto)	€ / dt	3,00	3,00	3,50		
1731	Milcherlös (netto bei 4 % Fett)	€ / dt	38,10	38,10	38,10		
1732	Milcherlös (netto bei nat. Fettgehalt)	€ / dt	39,72	39,72	39,72		

**Veredlungsbetriebe im Bundesland Sachsen- Anhalt
Vergleich der Betriebsformen / -typen von Schweinebetrieben**

BWA 511¹ Spezialisierte Schweineaufzuchtbetriebe

BWA 512² Spezialisierte Schweinemastbetriebe

BWA 513³ Schweineaufzucht- und mastverbundbetr.

Blatt 2 von 5

Kenn- zahl	Bezeichnung	Maß- einheit	Veredlungs- betriebe	Schweinebetriebe (BWA 511; 512; 513)		
				gesamt	BWA 511 ¹	
0001	Betriebe	Anzahl	20	20	12	
Bilanz						
2000	Summe Aktiva (Bilanzvermögen)	€ / Betrieb	4.194.596	4.194.596	3.778.736	
2000	Summe Aktiva (Bilanzvermögen)	€ / ha LF	11.935	11.935	12.095	
2100	Sachanlagen gesamt	€ / Betrieb	2.434.950	2.434.950	2.202.485	
2111	dar. Boden	€ / Betrieb	408.657	408.657	193.782	
2115	dar. Gebäude, baul. Anlagen	€ / Betrieb	1.040.028	1.040.028	1.033.456	
2120	dar. techn. Anlagen u. Maschinen	€ / Betrieb	719.609	719.609	782.229	
2130	dar. andere Anlagen insges.	€ / Betrieb	132.390	132.390	133.391	
2160	dar. Anlagen im Bau, Anzahlungen	€ / Betrieb	134.266	134.266	59.627	
2200	Finanzanlagen	€ / Betrieb	69.402	69.402	9.941	
2211	dar. Anteile an verbund. Untern.	€ / Betrieb	38.454	38.454	833	
2213	dar. Beteiligungen	€ / Betrieb	11.308	11.308	9.000	
2300	Tiervermögen	€ / Betrieb	554.955	554.955	512.894	
2320	dar. Rinder	€ / Betrieb	17.450	17.450	13.871	
2330	dar. Schweine	€ / Betrieb	537.505	537.505	499.023	
2400	Umlaufvermögen (ohne Tiere)	€ / Betrieb	1.115.252	1.115.252	1.034.833	
2410	dav. Vorräte	€ / Betrieb	207.439	207.439	163.820	
2412	dar. Feldinventar	€ / Betrieb	114.589	114.589	95.180	
2420	dav. Finanzumlaufvermögen	€ / Betrieb	907.813	907.813	871.014	
2431	dar. Forderungen aus Lief. u. Leist.	€ / Betrieb	306.697	306.697	299.693	
2450	dar. Bank, Kasse	€ / Betrieb	158.373	158.373	157.294	
9041	Eigenkapital (+ 50% Sonderposten)	€ / Betrieb	855.269	855.269	554.395	
3600	dar. Geschäftsguth., gez. Kapital	€ / Betrieb	114.749	114.749	47.454	
3140	Sonderposten gesamt	€ / Betrieb	259.379	259.379	302.950	
3400	Rückstellungen	€ / Betrieb	80.386	80.386	74.324	
3500	Verbindlichkeiten	€ / Betrieb	3.018.622	3.018.622	2.905.885	
3510	dar. geg. Kreditinstituten	€ / Betrieb	1.886.929	1.886.929	1.974.045	
3521	dar. aus Lieferungen u. Leistungen	€ / Betrieb	330.953	330.953	275.964	
9280	Anlagenintensität	%	54	54	55	
9281	Veralterungsgrad abnutzb. Anlagenverm.	%	52	52	53	
9292	Fremdkapitaldeckung II	%	78	78	77	
Investitionen, Finanzierung						
8300	Bruttoinvestitionen	€ / Betrieb	288.733	288.733	145.253	
8231	Zugang Boden	€ / Betrieb	31.851	31.851	309	
8232	Zugang Wirtschaftsgeb.u.baul. Anl.	€ / Betrieb	5.240	5.240	1.798	
8251	Zugang Anlagen im Bau, Anzahlung	€ / Betrieb	166.338	166.338	113.918	
8241	Zugang techn. Anlagen u. Masch.	€ / Betrieb	41.614	41.614	23.874	
2800	Veränderung Tiervermögen	€ / Betrieb	-37.559	-37.559	-41.720	
8400	Nettoinvestitionen	€ / Betrieb	8.823	8.823	-170.161	
8401	Nettoinvestitionen	€ / AK	728	728	-14.154	
8404	Veränderung Sachanlageverm. (o. Boden)	%	-2	-2	-7	
9314	Nettoverbindlichkeiten	€ / Betrieb	2.110.809	2.110.809	2.034.871	
9315	Veränd. Nettoverbindlichkeiten	€ / Betrieb	-69.623	-69.623	-272.004	
9317	Tilg.lang- u.mittelfr.Verbindlk.geg.Kreditinst.	€ / Betrieb	301.541	301.541	301.318	
9318	Tilg.von Verbindlk.ges.(incl.Verm.auseinand.)	€ / Betrieb	395.247	395.247	396.270	
9319	dar. Tilgung v.Altschuld.u.Verm.auseinand.	€ / Betrieb	0	0	0	
2920	Veränd. Finanzumlaufvermögen	€ / Betrieb	103.659	103.659	152.825	
3822	Veränderung Sonder-AfA	€ / Betrieb	-8.808	-8.808	-11.561	

**Veredlungsbetriebe im Bundesland Sachsen- Anhalt
Vergleich der Betriebsformen / -typen von Schweinebetrieben**

BWA 511¹ Spezialisierte Schweineaufzuchtbetriebe

BWA 512² Spezialisierte Schweinemastbetriebe

BWA 513³ Schweineaufzucht- und mastverbundbetr.

Blatt 3 von 5

Kenn- zahl	Bezeichnung	Maß- einheit	Veredlungs- betriebe	Schweinebetriebe (BWA 511; 512; 513)		
				gesamt	BWA 511 ¹	
0001	Betriebe	Anzahl	20	20	12	
Gewinn- und Verlustrechnung						
Ertrag						
4010	Umsatzerlöse	€/ Betrieb	3.146.017	3.146.017	2.931.485	
4100	dar. landwirtschaftl. Pflanzenprod.	€/ Betrieb	257.308	257.308	223.661	
4112	dar. Getreide (ohne Körnermais)	€/ Betrieb	130.277	130.277	113.388	
4120	dar. Ölfr., Hülsenfr., Faserpfl.	€/ Betrieb	45.607	45.607	38.417	
4130	dar. Kartoffeln	€/ Betrieb	0	0	0	
4140	dar. Zuckerrüben	€/ Betrieb	8.022	8.022	10.005	
4173	dar. nachwachs. Rohstoffe / Energiepfl.	€/ Betrieb	26.515	26.515	0	
4200	dar. Tierproduktion	€/ Betrieb	2.762.751	2.762.751	2.616.027	
4220	dar. Rinder	€/ Betrieb	16.868	16.868	5.619	
4230	dar. Milch	€/ Betrieb	24.353	24.353	40.588	
4240	dar. Schweine	€/ Betrieb	2.718.899	2.718.899	2.566.605	
4260	dar. Geflügel, Eier	€/ Betrieb	0	0	0	
4300	dar. Obst, Weinbau	€/ Betrieb	0	0	0	
4360	dar. Nebenbetr., Handel, Dienstleist.	€/ Betrieb	126.791	126.791	93.206	
4368	dar. Lohnarbeit, Masch.miete	€/ Betrieb	11.662	11.662	8.072	
4400	Bestandsveränderungen	€/ Betrieb	-9.577	-9.577	-25.238	
4500	Sonst. betr. Erträge	€/ Betrieb	476.296	476.296	445.737	
4510	dar. Zulagen u. Zuschüsse	€/ Betrieb	213.741	213.741	244.588	
4660	dar. betriebsbezogene Zahlungen	€/ Betrieb	186.666	186.666	208.889	
4670	dar. entkoppelte Betriebsprämie	€/ Betrieb	109.970	109.970	95.280	
4680	dar. Ausgleichszulage	€/ Betrieb	3.700	3.700	1.007	
4690	dar. für umweltger. Agrarprod.	€/ Betrieb	7.582	7.582	4.523	
4698	dar. sonstige Zuschüsse	€/ Betrieb	65.414	65.414	108.079	
4600	dar. produktbezogene Zahlungen	€/ Betrieb	3.771	3.771	5.293	
4610	dar. Beihilfen pflanzl. Prod.	€/ Betrieb	177	177	296	
4640	dar. Prämien Tierprod.	€/ Betrieb	3.594	3.594	4.997	
4520	dar. aufwandsbezogene Zahlungen	€/ Betrieb	23.304	23.304	30.406	
4560	dar. Agrardieselerstattung	€/ Betrieb	6.377	6.377	4.796	
4550	dar. Investitionszuschüsse	€/ Betrieb	9.320	9.320	15.533	
4722	dar. Mieten u. Pachten	€/ Betrieb	21.095	21.095	10.922	
4725	dar. zeitraumzugehörige Ust.	€/ Betrieb	0	0	0	
4900	dar. zeitraumfremde Erträge	€/ Betrieb	32.219	32.219	24.783	
Aufwand						
5100	Materialaufwand	€/ Betrieb	2.307.274	2.307.274	2.065.114	
5110	dar. Pflanzenproduktion	€/ Betrieb	174.198	174.198	174.592	
5111	dar. Saat- u. Pflanzgut	€/ Betrieb	27.853	27.853	24.466	
5112	dar. Düngemittel	€/ Betrieb	44.482	44.482	44.727	
5113	dar. Pflanzenschutz	€/ Betrieb	32.557	32.557	27.892	
5210	dar. Tierproduktion	€/ Betrieb	1.846.618	1.846.618	1.594.021	
5211	dar. Tierzukauf	€/ Betrieb	443.161	443.161	280.537	
5280	dar. Futtermittelzukauf	€/ Betrieb	1.157.816	1.157.816	1.068.470	
5292	dar. Tierarzt	€/ Betrieb	120.098	120.098	136.967	
5293	dar. Besamung	€/ Betrieb	32.028	32.028	37.755	
5294	dar. sonst. bezogene Leist. Tierprod.	€/ Betrieb	26.844	26.844	30.296	
5330	dar. Nebenbetr., Handel, Dienstleist.	€/ Betrieb	21.988	21.988	16.615	
5350	dar. sonst. Materialaufwand	€/ Betrieb	267.140	267.140	275.000	
5352	dar. Heizmat., Strom	€/ Betrieb	109.735	109.735	107.914	
5354	dar. Wasser, Abwasser	€/ Betrieb	6.855	6.855	6.893	
5355	dar. Treib- u. Schmierstoffe	€/ Betrieb	35.656	35.656	25.171	
5357	dar. Lohnarbeit, Masch.miete	€/ Betrieb	41.062	41.062	21.488	

**Veredlungsbetriebe im Bundesland Sachsen- Anhalt
Vergleich der Betriebsformen / -typen von Schweinebetrieben**

BWA 511¹ Spezialisierte Schweineaufzuchtbetriebe

BWA 512² Spezialisierte Schweinemastbetriebe

BWA 513³ Schweineaufzucht- und mastverbundbetr.

Blatt 4 von 5

Kenn- zahl	Bezeichnung	Maß- einheit	Veredlungs- betriebe	Schweinebetriebe (BWA 511; 512; 513)		
				gesamt	BWA 511 ¹	
0001	Betriebe	Anzahl	20	20	12	
Aufwand						
5500	Personalaufwand (ohne BUV)	€ / Betrieb	286.101	286.101	274.470	
5501	Personalaufwand (ohne BUV)	€ / AK	23.603	23.603	22.830	
5600	Betriebswirtschaftliche AfA	€ / Betrieb	262.016	262.016	287.066	
5636	dar. Wirtschaftsgeb. u. baul. Anl.	€ / Betrieb	67.080	67.080	58.377	
5642	dar. Maschinen u. Geräte	€ / Betrieb	29.656	29.656	33.714	
5641	dar. Betriebsvorrichtungen	€ / Betrieb	127.695	127.695	159.779	
5700	Sonst. betriebl. Aufwand	€ / Betrieb	505.386	505.386	472.407	
5710	dar. Unterhaltung	€ / Betrieb	124.362	124.362	121.234	
5715	dar. Gebäude u. baul. Anlagen	€ / Betrieb	45.251	45.251	48.219	
5720	dar. techn. Anl., Masch., Fuhrp.	€ / Betrieb	79.067	79.067	73.015	
5730	dar. Betriebsversicherung	€ / Betrieb	42.272	42.272	43.318	
5731	dar. betriebliche Unfallversicherung	€ / Betrieb	10.793	10.793	9.209	
5742	dar. Pachten	€ / Betrieb	74.390	74.390	71.061	
5765	Pachtpreis / ha Pachtfläche	€ / ha	250	250	256	
5764	dar. zeitraumzugehörige Vorsteuer	€ / Betrieb	0	0	0	
5770	dar. zeitraumfremder Aufwand	€ / Betrieb	10.811	10.811	16.140	
Unternehmensergebnis						
6000	Betriebsergebnis	€ / Betrieb	253.549	253.549	254.527	
4000	Betriebliche Erträge	€ / Betrieb	3.613.696	3.613.696	3.353.583	
5000	Betriebliche Aufwendungen	€ / Betrieb	3.360.148	3.360.148	3.099.057	
7000	Finanzergebnis	€ / Betrieb	-102.384	-102.384	-107.735	
7230	dar. Zinsaufwand	€ / Betrieb	110.641	110.641	113.752	
7600	Außerordentliches Ergebnis	€ / Betrieb	0	0	0	
7800	Steuern vom Einkommen u. Ertrag	€ / Betrieb	10.947	10.947	10.355	
7900	Sonstige Steuern	€ / Betrieb	5.720	5.720	5.215	
7910	Unternehmensertrag	€ / Betrieb	3.623.348	3.623.348	3.359.692	
7920	Unternehmensaufwand vor Steuern	€ / Betrieb	3.477.904	3.477.904	3.218.115	
Rentabilität						
9000	Gewinn/Jahresübersch. vor Steuern	€ / Betrieb	145.444	145.444	141.577	
9000	Gewinn/Jahresübersch. vor Steuern	€ / ha LF	414	414	453	
9004	Ordentliches Ergebnis	€ / Betrieb	128.505	128.505	129.510	
9004	Ordentliches Ergebnis	€ / ha LF	366	366	415	
9006	Gewinn + Personalaufwand (ohne BUV)	€ / AK	35.602	35.602	34.606	
9007	Ordentliches Ergeb. + Personalaufw. (o. BUV)	€ / AK	34.204	34.204	33.602	
9008	Ordentliches Ergeb. + Personalaufw. (o. BUV)	€ / Betrieb	414.606	414.606	403.980	
9071	Betriebseinkommen	€ / Betrieb	609.595	609.595	602.282	
9073	Relative Faktorentlohnung	%	118,1	118,1	121,0	
9103	Ordentliche Rentabilitätsrate	%	3,5	3,5	3,9	
9120	Gesamtkapitalrentabilität	%	5,6	5,6	6,3	
9131	Eigenkapitalrent. (ohne Boden)	%	25,3	25,3	33,8	
Liquidität / Stabilität						
9601	Liquidität 1. Grades	%	26	26	25	
9221	Cash flow I	€ / Betrieb	373.118	373.118	424.318	
9223	Cash flow III (zur Neufinanzierung verfügbar)	€ / Betrieb	-21.455	-21.455	29.171	
9240	Kapitaldienst	€ / Betrieb	501.533	501.533	504.411	
9231	Langfristige Kapitaldienstgrenze	€ / Betrieb	222.505	222.505	227.295	
9232	Mittelfristige Kapitaldienstgrenze	€ / Betrieb	290.465	290.465	286.091	
9233	Kurzfristige Kapitaldienstgrenze	€ / Betrieb	484.520	484.520	514.361	
9241	Ausschöpf. d. langfr. Kapitaldienstgr.	%	225	225	222	
9242	Ausschöpf. d. mittelfr. Kapitaldienstgr.	%	173	173	176	
9243	Ausschöpf. d. kurzfr. Kapitaldienstgr.	%	104	104	98	
9270	Eigenkapitalquote	%	20	20	15	
9230	Eigenkapitalveränderung	€ / Betrieb	79.839	79.839	106.388	
9239	Bereinigte Eigenkapitalveränderung	€ / Betrieb	116.219	116.219	119.155	
9238	Bereinigte Eigenkapitalveränderung	€ / AK	9.588	9.588	9.911	

**Veredlungsbetriebe im Bundesland Sachsen- Anhalt
Vergleich der Betriebsformen / -typen von Schweinebetrieben**

BWA 511¹ Spezialisierte Schweineaufzuchtbetriebe

BWA 512² Spezialisierte Schweinemastbetriebe

BWA 513³ Schweineaufzucht- und mastverbundbetr.

Blatt 5 von 5

Kenn- zahl	Bezeichnung	Maß- einheit	Veredlungs- betriebe	Schweinebetriebe (BWA 511; 512; 513)		
				gesamt	BWA 511 ¹	
0001	Betriebe	Anzahl	20	20	12	
1	Umsatzerlöse Ferkel	€ / Betrieb	1.453.961,22	1.453.961,22	1.838.447,12	
2	Umsatzerlöse Läufer	€ / Betrieb	2.017.286,03	2.017.286,03	1.896.531,03	
3	Umsatzerlöse Mastschweine	€ / Betrieb	728.211,86	728.211,86	240.098,83	
4	Umsatzerlöse Sauen	€ / Betrieb	152.858,76	152.858,76	153.576,74	
5	Umsatzerlöse Legehennenhaltung	€ / Betrieb				
6	Umsatzerlöse Mastgeflügelhaltung	€ / Betrieb				
7	Verkaufte Ferkel bis 25 kg	Stück / Betrieb	33.204,11	33.204,11	38.771,75	
8	Bestand Läufer	Stück / Betrieb	1.633,44	1.633,44	307,27	
9	Bestand Läufer	VE / Betrieb	98,01	98,01	18,44	
10	Verkaufte Läufer	Stück / Betrieb	31.222,38	31.222,38	30.243,33	
11	Bestand Mastschweine	Stück / Betrieb	1.041,31	1.041,31	408,07	
12	Bestand Mastschweine	VE / Betrieb	767,85	767,85	225,22	
13	Verkaufte Mastschweine	Stück / Betrieb	4.799,09	4.799,09	1.407,60	
14	Verkaufte Jungsauen	Stück / Betrieb	306,64	306,64	280,25	
15	Bestand Zuchtsauen	Stück / Betrieb	1.516,06	1.516,06	1.624,82	
16	Bestand Zuchtsauen	VE / Betrieb	500,30	500,30	536,19	
17	Bestand Legehennen	Stück / Betrieb				
18	Bestand Legehennen	VE / Betrieb				
19	Bestand Mastgeflügel	Stück / Betrieb				
20	Bestand Mastgeflügel	VE / Betrieb				
21	Bestand Geflügel	VE / Betrieb				
22	Bestand Geflügel (Stuttgarter Programm)	VE / Betrieb				
23	Eier je Henne	Stück / Henne				
24	Eierpreis	€ / 100 Eier				
25	Ferkelpreis 1	€ / Tier	24,30	24,30	34,51	
26	Ferkelpreis 2	€ / Tier	52,85	52,85	52,98	
27	Läuferpreis	€ / Tier	64,61	64,61	62,71	
28	Mastschweinpreis	€ / Tier	151,74	151,74	170,57	
29	Bestand Schweine je Betrieb	Stück / Betrieb	10.269,16	10.269,16	10.302,94	

**Veredlungsbetriebe im Bundesland Sachsen- Anhalt
Vergleich der Betriebsformen / -typen von Schweinebetrieben
nach "Ordentliches Ergebnis + Personalaufwand je AK"**

Blatt 1 von 5

Kenn- zahl	Bezeichnung	Maß- einheit	Schweinebetr. (BWA 511; 512; 513)			Schweineaufzuchtetr. (BWA 511)		
			Betr. ges.	ob. Viertel	unt. Viertel	Betr. ges.	ob. Viertel	unt. Viertel
0001	Betriebe	Anzahl	20	5	5	12	3	3
Faktorausstattung								
1006	Wirtschaftliche Betriebsgröße	€ / ha LF	6.425	4.534	12.097	6.388		
1030	Landw. genutzte Fläche (LF)	ha / Betrieb	351,5	412,0	263,4	312,4		
1033	dar. zugepachtete LF (Netto)	ha / Betrieb	290,7	320,0	205,8	272,3		
1150	Ackerfläche	% LF	94,4	86,5	99,3	93,3		
1160	Dauergrünland	% LF	5,6	13,5	0,7	6,8		
1056	Ertragsmesszahl	EMZ / a	42	29	56	43		
1110	Arbeitskräfte insgesamt	AK / Betrieb	12,12	10,10	13,65	12,02		
1114	AK-Besatz	AK / 100 ha LF	3,45	2,45	5,18	3,85		
Produktionsstruktur								
1151	Ackerfläche (Anfang des Jahres)	ha AF / Betrieb	348,8	426,2	259,9	288,4		
1210	dar. Getreide (ohne Körnermais)	ha / Betrieb	186,4	245,0	149,4	160,6		
1230	dar. Ölfrüchte, Hülsenfr., Faserpflanzen	ha / Betrieb	42,9	36,9	24,5	42,1		
1237	dar. Winterraps	ha / Betrieb	32,3	12,5	24,5	29,4		
1240	dar. Kartoffeln	ha / Betrieb	0,0	0,0	0,0	0,0		
1250	dar. Zuckerrüben	ha / Betrieb	5,6	4,8	0,0	6,7		
1271	dar. Silomais	ha / Betrieb	37,7	73,6	29,7	44,7		
1275	dar. sonst. Ackerfutter	ha / Betrieb	9,6	28,4	0,7	5,2		
1284	dar. nachwachs. Rohstoffe / Energiepflanzen	ha / Betrieb	25,2	0,0	20,4	0,0		
1300	Viehbesatz	VE / 100 ha LF	531,2	395,8	994,1	536,1		
1330	dar. Rinder	Stück / Betrieb	38,1	64,4	0,0	26,8		
1335	dar. Milchkühe	Stück / Betrieb	8,2	32,8	0,0	13,7		
1336	dar. Mutter- und Ammenkühe	Stück / Betrieb	0,0	0,0	0,0	0,0		
1339	dar. Jung- und Mastvieh	Stück / Betrieb	26,0	25,8	0,0	10,8		
1350	dar. Schweine	Stück / Betrieb	10.269,2	8.878,2	15.212,9	10.302,9		
1351	dar. Mastschweine und Läufer	Stück / Betrieb	1.738,6	1.588,4	2.143,1	391,7		
1352	dar. Zuchtsauen	Stück / Betrieb	1.212,9	1.016,4	1.476,0	1.489,4		
1340	dar. Schafe	Stück / Betrieb	0,0	0,0	0,0	0,0		
1320	dar. Pferde	Stück / Betrieb	0,0	0,0	0,0	0,0		
1391	Rauhfuttermittelverzehrer	GV / Betrieb	24,5	50,1	0,0	20,9		
Erträge, Leistungen, Preise								
1411	Getreide (ohne Körnermais)	dt / ha	50	27	71	44		
1420	dar. Weizen	dt / ha	59	37	73	51		
1426	dar. Wintergerste	dt / ha	45	10	70	33		
1427	dar. Sommergerste	dt / ha						
1433	dar. Roggen	dt / ha	45	36	47	44		
1434	dar. Triticale	dt / ha	24	24		26		
1465	Raps	dt / ha	31	11	33	26		
1472	Kartoffeln	dt / ha						
1473	Zuckerrüben	dt / ha	482	0		424		
1631	Milchleistung (4 % Fett)	kg / Kuh	8.820	8.820		8.820		
1632	Milchleistung (nat. Fettgehalt)	kg / Kuh	8.460	8.460		8.460		
1612	Lebend geborene Ferkel	Ferkel / Sau	29	28	31	31		
1511	Getreideerlös insges.(netto; o. Körnermais)	€ / dt	16,44	19,17	16,19	16,61		
1520	Weizenerlös (netto)	€ / dt	16,60	18,97	16,80	15,65		
1526	Wintergersteerlös (netto)	€ / dt	16,74	31,16	15,39	17,83		
1527	Sommergersteerlös (netto)	€ / dt						
1533	Roggenerlös (netto)	€ / dt	15,95	17,70	13,00	18,84		
1534	Triticaleerlös (netto)	€ / dt	14,10	14,10		14,35		
1565	Rapselerlös (netto)	€ / dt	37,82	33,69	36,11	36,05		
1572	Kartoffelerlös (netto)	€ / dt						
1573	Zuckerrübenerlös (netto)	€ / dt	3,00			3,50		
1731	Milcherlös (netto bei 4 % Fett)	€ / dt	38,10	38,10		38,10		
1732	Milcherlös (netto bei nat. Fettgehalt)	€ / dt	39,72	39,72		39,72		

**Veredlungsbetriebe im Bundesland Sachsen-Anhalt
Vergleich der Betriebsformen / -typen von Schweinebetrieben
nach "Ordentliches Ergebnis + Personalaufwand je AK"**

Blatt 2 von 5

Kenn- zahl	Bezeichnung	Maß- einheit	Schweinebetr. (BWA 511; 512; 513)			Schweineaufzuchtetr. (BWA 511)	
			Betr. ges.	ob. Viertel	unt. Viertel	Betr. ges.	
0001	Betriebe	Anzahl	20	5	5	12	
Bilanz							
2000	Summe Aktiva (Bilanzvermögen)	€ / Betrieb	4.194.596	4.888.076	5.544.932	3.778.736	
2000	Summe Aktiva (Bilanzvermögen)	€ / ha LF	11.935	11.863	21.051	12.095	
2100	Sachanlagen gesamt	€ / Betrieb	2.434.950	2.899.309	3.447.241	2.202.485	
2111	dar. Boden	€ / Betrieb	408.657	260.218	766.085	193.782	
2115	dar. Gebäude, baul. Anlagen	€ / Betrieb	1.040.028	1.474.593	1.235.209	1.033.456	
2120	dar. techn. Anlagen u. Maschinen	€ / Betrieb	719.609	1.125.442	810.760	782.229	
2130	dar. andere Anlagen insges.	€ / Betrieb	132.390	36.820	124.969	133.391	
2160	dar. Anlagen im Bau, Anzahlungen	€ / Betrieb	134.266	2.235	510.218	59.627	
2200	Finanzanlagen	€ / Betrieb	69.402	133.072	13.741	9.941	
2211	dar. Anteile an verbund. Untern.	€ / Betrieb	38.454	46.000	0	833	
2213	dar. Beteiligungen	€ / Betrieb	11.308	16.866	13.741	9.000	
2300	Tiervermögen	€ / Betrieb	554.955	517.865	746.657	512.894	
2320	dar. Rinder	€ / Betrieb	17.450	33.290	0	13.871	
2330	dar. Schweine	€ / Betrieb	537.505	484.575	746.657	499.023	
2400	Umlaufvermögen (ohne Tiere)	€ / Betrieb	1.115.252	1.297.020	1.323.294	1.034.833	
2410	dav. Vorräte	€ / Betrieb	207.439	275.254	192.751	163.820	
2412	dar. Feldinventar	€ / Betrieb	114.589	150.995	105.049	95.180	
2420	dav. Finanzumlaufvermögen	€ / Betrieb	907.813	1.021.766	1.130.543	871.014	
2431	dar. Forderungen aus Lief. u. Leist.	€ / Betrieb	306.697	351.772	290.570	299.693	
2450	dar. Bank, Kasse	€ / Betrieb	158.373	357.775	73.219	157.294	
9041	Eigenkapital (+ 50% Sonderposten)	€ / Betrieb	855.269	1.157.742	1.234.926	554.395	
3600	dar. Geschäftsguth., gez. Kapital	€ / Betrieb	114.749	54.188	327.970	47.454	
3140	Sonderposten gesamt	€ / Betrieb	259.379	304.544	280.694	302.950	
3400	Rückstellungen	€ / Betrieb	80.386	152.423	38.930	74.324	
3500	Verbindlichkeiten	€ / Betrieb	3.018.622	3.326.480	4.112.090	2.905.885	
3510	dar. geg. Kreditinstituten	€ / Betrieb	1.886.929	2.420.421	2.350.724	1.974.045	
3521	dar. aus Lieferungen u. Leistungen	€ / Betrieb	330.953	401.014	347.019	275.964	
9280	Anlagenintensität	%	54	60	54	55	
9281	Veralterungsgrad abnutzb. Anlagenverm.	%	52	61	63	53	
9292	Fremdkapitaldeckung II	%	78	84	70	77	
Investitionen, Finanzierung							
8300	Bruttoinvestitionen	€ / Betrieb	288.733	322.160	594.137	145.253	
8231	Zugang Boden	€ / Betrieb	31.851	0	114.757	309	
8232	Zugang Wirtschaftsgeb.u.baul. Anl.	€ / Betrieb	5.240	5.931	4.812	1.798	
8251	Zugang Anlagen im Bau, Anzahlung	€ / Betrieb	166.338	135.756	507.045	113.918	
8241	Zugang techn. Anlagen u. Masch.	€ / Betrieb	41.614	34.919	61.388	23.874	
2800	Veränderung Tiervermögen	€ / Betrieb	-37.559	3.429	-130.135	-41.720	
8400	Nettoinvestitionen	€ / Betrieb	8.823	13.517	233.055	-170.161	
8401	Nettoinvestitionen	€ / AK	728	1.338	17.069	-14.154	
8404	Veränderung Sachanlageverm. (o. Boden)	%	-2	-4	9	-7	
9314	Nettoverbindlichkeiten	€ / Betrieb	2.110.809	2.304.713	2.981.546	2.034.871	
9315	Veränd. Nettoverbindlichkeiten	€ / Betrieb	-69.623	-270.875	373.018	-272.004	
9317	Tilg.lang- u.mittelfr.Verbindlk.geg.Kreditinst.	€ / Betrieb	301.541	185.434	748.522	301.318	
9318	Tilg.von Verbindlk.ges.(incl.Verm.auseinand.)	€ / Betrieb	395.247	243.438	902.573	396.270	
9319	dar. Tilgung v.Altschuld.u.Verm.auseinand.	€ / Betrieb	0	0	0	0	
2920	Veränd. Finanzumlaufvermögen	€ / Betrieb	103.659	193.555	234.298	152.825	
3822	Veränderung Sonder-AfA	€ / Betrieb	-8.808	-1.345	-7.630	-11.561	

**Veredlungsbetriebe im Bundesland Sachsen- Anhalt
Vergleich der Betriebsformen / -typen von Schweinebetrieben
nach "Ordentliches Ergebnis + Personalaufwand je AK"**

Blatt 3 von 5

Kenn- zahl	Bezeichnung	Maß- einheit	Schweinebetr. (BWA 511; 512; 513)			Schweineaufzuchtetr. (BWA 511)	
			Betr. ges.	ob. Viertel	unt. Viertel	Betr. ges.	
0001	Betriebe	Anzahl	20	5	5	12	
Gewinn- und Verlustrechnung							
Ertrag							
4010	Umsatzerlöse	€ / Betrieb	3.146.017	3.165.283	3.866.525	2.931.485	
4100	dar. landwirtschaftl. Pflanzenprod.	€ / Betrieb	257.308	102.974	267.388	223.661	
4112	dar. Getreide (ohne Körnermais)	€ / Betrieb	130.277	76.785	173.192	113.388	
4120	dar. Öftr., Hülsenfr., Faserpfl.	€ / Betrieb	45.607	9.959	29.046	38.417	
4130	dar. Kartoffeln	€ / Betrieb	0	0	0	0	
4140	dar. Zuckerrüben	€ / Betrieb	8.022	0	0	10.005	
4173	dar. nachwachs. Rohstoffe / Energiepfl.	€ / Betrieb	26.515	0	16.320	0	
4200	dar. Tierproduktion	€ / Betrieb	2.762.751	2.824.616	3.377.488	2.616.027	
4220	dar. Rinder	€ / Betrieb	16.868	13.485	0	5.619	
4230	dar. Milch	€ / Betrieb	24.353	97.412	0	40.588	
4240	dar. Schweine	€ / Betrieb	2.718.899	2.713.716	3.373.062	2.566.605	
4260	dar. Geflügel, Eier	€ / Betrieb	0	0	0	0	
4300	dar. Obst, Weinbau	€ / Betrieb	0	0	0	0	
4360	dar. Nebenbetr., Handel, Dienstleist.	€ / Betrieb	126.791	240.163	221.649	93.206	
4368	dar. Lohnarbeit, Masch.miete	€ / Betrieb	11.662	20.080	2.236	8.072	
4400	Bestandsveränderungen	€ / Betrieb	-9.577	75.806	-117.311	-25.238	
4500	Sonst. betr. Erträge	€ / Betrieb	476.296	636.263	558.935	445.737	
4510	dar. Zulagen u. Zuschüsse	€ / Betrieb	213.741	485.992	96.816	244.588	
4660	dar. betriebsbezogene Zahlungen	€ / Betrieb	186.666	423.581	85.093	208.889	
4670	dar. entkoppelte Betriebsprämie	€ / Betrieb	109.970	137.365	82.394	95.280	
4680	dar. Ausgleichszulage	€ / Betrieb	3.700	6.937	0	1.007	
4690	dar. für umweltger. Agrarprod.	€ / Betrieb	7.582	20.939	1.889	4.523	
4698	dar. sonstige Zuschüsse	€ / Betrieb	65.414	258.341	810	108.079	
4600	dar. produktbezogene Zahlungen	€ / Betrieb	3.771	3.415	3.866	5.293	
4610	dar. Beihilfen pflanzl. Prod.	€ / Betrieb	177	0	0	296	
4640	dar. Prämien Tierprod.	€ / Betrieb	3.594	3.415	3.866	4.997	
4520	dar. aufwandsbezogene Zahlungen	€ / Betrieb	23.304	58.995	7.857	30.406	
4560	dar. Agrardieselerstattung	€ / Betrieb	6.377	7.284	4.401	4.796	
4550	dar. Investitionszuschüsse	€ / Betrieb	9.320	37.280	0	15.533	
4722	dar. Mieten u. Pachten	€ / Betrieb	21.095	13.850	5.955	10.922	
4725	dar. zeitraumzugehörige Ust.	€ / Betrieb	0	0	0	0	
4900	dar. zeitraumfremde Erträge	€ / Betrieb	32.219	34.741	39.588	24.783	
Aufwand							
5100	Materialaufwand	€ / Betrieb	2.307.274	2.384.856	2.889.066	2.065.114	
5110	dar. Pflanzenproduktion	€ / Betrieb	174.198	208.861	135.214	174.592	
5111	dar. Saat- u. Pflanzgut	€ / Betrieb	27.853	33.283	26.226	24.466	
5112	dar. Düngemittel	€ / Betrieb	44.482	69.172	20.737	44.727	
5113	dar. Pflanzenschutz	€ / Betrieb	32.557	43.341	22.918	27.892	
5210	dar. Tierproduktion	€ / Betrieb	1.846.618	1.930.618	2.285.896	1.594.021	
5211	dar. Tierzukauf	€ / Betrieb	443.161	506.114	373.536	280.537	
5280	dar. Futtermittelzukauf	€ / Betrieb	1.157.816	1.261.328	1.551.863	1.068.470	
5292	dar. Tierarzt	€ / Betrieb	120.098	56.997	155.980	136.967	
5293	dar. Besamung	€ / Betrieb	32.028	29.376	34.210	37.755	
5294	dar. sonst. bezogene Leist. Tierprod.	€ / Betrieb	26.844	17.446	13.023	30.296	
5330	dar. Nebenbetr., Handel, Dienstleist.	€ / Betrieb	21.988	25.803	39.469	16.615	
5350	dar. sonst. Materialaufwand	€ / Betrieb	267.140	231.545	441.691	275.000	
5352	dar. Heizmat., Strom	€ / Betrieb	109.735	103.606	122.606	107.914	
5354	dar. Wasser, Abwasser	€ / Betrieb	6.855	1.819	2.500	6.893	
5355	dar. Treib- u. Schmierstoffe	€ / Betrieb	35.656	46.331	29.678	25.171	
5357	dar. Lohnarbeit, Masch.miete	€ / Betrieb	41.062	33.606	109.002	21.488	

**Veredlungsbetriebe im Bundesland Sachsen-Anhalt
Vergleich der Betriebsformen / -typen von Schweinebetrieben
nach "Ordentliches Ergebnis + Personalaufwand je AK"**

Blatt 4 von 5

Kennzahl	Bezeichnung	Maßeinheit	Schweinebetr. (BWA 511; 512; 513)			Schweineaufzuchtetr. (BWA 511)		
			Betr. ges.	ob. Viertel	unt. Viertel	Betr. ges.		
0001	Betriebe	Anzahl	20	5	5	12		
Aufwand								
5500	Personalaufwand (ohne BUV)	€ / Betrieb	286.101	265.828	275.445	274.470		
5501	Personalaufwand (ohne BUV)	€ / AK	23.603	26.314	20.173	22.830		
5600	Betriebswirtschaftliche AfA	€ / Betrieb	262.016	297.887	369.149	287.066		
5636	dar. Wirtschaftsgeb. u. baul. Anl.	€ / Betrieb	67.080	80.635	99.733	58.377		
5642	dar. Maschinen u. Geräte	€ / Betrieb	29.656	80.227	3.214	33.714		
5641	dar. Betriebsvorrichtungen	€ / Betrieb	127.695	126.671	214.078	159.779		
5700	Sonst. betriebl. Aufwand	€ / Betrieb	505.386	445.666	744.797	472.407		
5710	dar. Unterhaltung	€ / Betrieb	124.362	187.965	148.742	121.234		
5715	dar. Gebäude u. baul. Anlagen	€ / Betrieb	45.251	80.672	50.440	48.219		
5720	dar. techn. Anl., Masch., Fuhrp.	€ / Betrieb	79.067	107.293	98.302	73.015		
5730	dar. Betriebsversicherung	€ / Betrieb	42.272	59.540	28.912	43.318		
5731	dar. betriebliche Unfallversicherung	€ / Betrieb	10.793	12.616	8.656	9.209		
5742	dar. Pachten	€ / Betrieb	74.390	54.211	80.245	71.061		
5765	Pachtpreis / ha Pachtfläche	€ / ha	250	167	375	256		
5764	dar. zeitraumzugehörige Vorsteuer	€ / Betrieb	0	0	0	0		
5770	dar. zeitraumfremder Aufwand	€ / Betrieb	10.811	4.934	564	16.140		
Unternehmensergebnis								
6000	Betriebsergebnis	€ / Betrieb	253.549	482.976	29.692	254.527		
4000	Betriebliche Erträge	€ / Betrieb	3.613.696	3.877.351	4.308.149	3.353.583		
5000	Betriebliche Aufwendungen	€ / Betrieb	3.360.148	3.394.375	4.278.457	3.099.057		
7000	Finanzergebnis	€ / Betrieb	-102.384	-117.356	-133.255	-107.735		
7230	dar. Zinsaufwand	€ / Betrieb	110.641	131.249	141.519	113.752		
7600	Außerordentliches Ergebnis	€ / Betrieb	0	0	0	0		
7800	Steuern vom Einkommen u. Ertrag	€ / Betrieb	10.947	23.063	-5.555	10.355		
7900	Sonstige Steuern	€ / Betrieb	5.720	6.228	6.255	5.215		
7910	Unternehmensertrag	€ / Betrieb	3.623.348	3.891.464	4.321.769	3.359.692		
7920	Unternehmensaufwand vor Steuern	€ / Betrieb	3.477.904	3.532.072	4.431.587	3.218.115		
Rentabilität								
9000	Gewinn/Jahresübersch. vor Steuern	€ / Betrieb	145.444	359.392	-109.818	141.577		
9000	Gewinn/Jahresübersch. vor Steuern	€ / ha LF	414	872	-417	453		
9004	Ordentliches Ergebnis	€ / Betrieb	128.505	341.795	-138.575	129.510		
9004	Ordentliches Ergebnis	€ / ha LF	366	830	-526	415		
9006	Gewinn + Personalaufwand (ohne BUV)	€ / AK	35.602	61.891	12.130	34.606		
9007	Ordentliches Ergeb. + Personalaufw. (o. BUV)	€ / AK	34.204	60.149	10.024	33.602		
9008	Ordentliches Ergeb. + Personalaufw. (o. BUV)	€ / Betrieb	414.606	607.623	136.871	403.980		
9071	Betriebseinkommen	€ / Betrieb	609.595	799.537	386.194	602.282		
9073	Relative Faktorentlohnung	%	118,1	158,1	66,7	121,0		
9103	Ordentliche Rentabilitätsrate	%	3,5	8,8	-3,2	3,9		
9120	Gesamtkapitalrentabilität	%	5,6	9,6	0,0	6,3		
9131	Eigenkapitalrent. (ohne Boden)	%	25,3	36,3	0,0	33,8		
Liquidität / Stabilität								
9601	Liquidität 1. Grades	%	26	60	13	25		
9221	Cash flow I	€ / Betrieb	373.118	526.711	334.121	424.318		
9223	Cash flow III (zur Neufinanzierung verfügbar)	€ / Betrieb	-21.455	285.968	-568.452	29.171		
9240	Kapitaldienst	€ / Betrieb	501.533	369.062	1.043.494	504.411		
9231	Langfristige Kapitaldienstgrenze	€ / Betrieb	222.505	444.355	2.546	227.295		
9232	Mittelfristige Kapitaldienstgrenze	€ / Betrieb	290.465	525.264	103.136	286.091		
9233	Kurzfristige Kapitaldienstgrenze	€ / Betrieb	484.520	742.242	371.695	514.361		
9241	Ausschöpf. d. langfr. Kapitaldienstgr.	%	225	83	40.992	222		
9242	Ausschöpf. d. mittelfr. Kapitaldienstgr.	%	173	70	1.012	176		
9243	Ausschöpf. d. kurzfr. Kapitaldienstgr.	%	104	50	281	98		
9270	Eigenkapitalquote	%	20	24	22	15		
9230	Eigenkapitalveränderung	€ / Betrieb	79.839	222.621	-118.473	106.388		
9239	Bereinigte Eigenkapitalveränderung	€ / Betrieb	116.219	318.731	-138.375	119.155		
9238	Bereinigte Eigenkapitalveränderung	€ / AK	9.588	31.551	-10.134	9.911		

**Veredlungsbetriebe im Bundesland Sachsen-Anhalt
Vergleich der Betriebsformen / -typen von Schweinebetrieben
nach "Ordentliches Ergebnis + Personalaufwand je AK"**

Blatt 5 von 5

Kenn- zahl	Bezeichnung	Maß- einheit	Schweinebetr. (BWA 511; 512; 513)			Schweineaufzuchtbetr. (BWA 511)	
			Betr. ges.	ob. Viertel	unt. Viertel	Betr. ges.	
0001	Betriebe	Anzahl	20	5	5	12	
1	Umsatzerlöse Ferkel	€ / Betrieb	1.453.961,22	763.842,53	1.824.788,72	1.838.447,12	
2	Umsatzerlöse Läufer	€ / Betrieb	2.017.286,03	1.836.170,99	2.830.068,28	1.896.531,03	
3	Umsatzerlöse Mastschweine	€ / Betrieb	728.211,86	655.343,92	388.636,23	240.098,83	
4	Umsatzerlöse Sauen	€ / Betrieb	152.858,76	136.465,11	305.107,18	153.576,74	
5	Umsatzerlöse Legehennenhaltung	€ / Betrieb					
6	Umsatzerlöse Mastgeflügelhaltung	€ / Betrieb					
7	Verkaufte Ferkel bis 25 kg	Stück / Betrieb	33.204,11	17.288,50	43.057,60	38.771,75	
8	Bestand Läufer	Stück / Betrieb	1.633,44	557,68	3.083,95	307,27	
9	Bestand Läufer	VE / Betrieb	98,01	33,46	185,04	18,44	
10	Verkaufte Läufer	Stück / Betrieb	31.222,38	29.496,75	42.333,00	30.243,33	
11	Bestand Mastschweine	Stück / Betrieb	1.041,31	1.030,70	487,85	408,07	
12	Bestand Mastschweine	VE / Betrieb	767,85	637,76	472,37	225,22	
13	Verkaufte Mastschweine	Stück / Betrieb	4.799,09	3.986,00	2.952,33	1.407,60	
14	Verkaufte Jungsauen	Stück / Betrieb	306,64	33,00	491,00	280,25	
15	Bestand Zuchtsauen	Stück / Betrieb	1.516,06	1.693,92	2.459,97	1.624,82	
16	Bestand Zuchtsauen	VE / Betrieb	500,30	558,99	811,79	536,19	
17	Bestand Legehennen	Stück / Betrieb					
18	Bestand Legehennen	VE / Betrieb					
19	Bestand Mastgeflügel	Stück / Betrieb					
20	Bestand Mastgeflügel	VE / Betrieb					
21	Bestand Geflügel	VE / Betrieb					
22	Bestand Geflügel (Stuttgarter Programm)	VE / Betrieb					
23	Eier je Henne	Stück / Henne					
24	Eierpreis	€ / 100 Eier					
25	Ferkelpreis 1	€ / Tier	24,30	28,47	12,49	34,51	
26	Ferkelpreis 2	€ / Tier	52,85	44,54	69,14	52,98	
27	Läuferpreis	€ / Tier	64,61	62,25	66,85	62,71	
28	Mastschweinpreis	€ / Tier	151,74	164,41	131,64	170,57	
29	Bestand Schweine je Betrieb	Stück / Betrieb	10.269,16	8.878,18	15.212,87	10.302,94	

Veredlungsbetriebe im Bundesland Sachsen- Anhalt
Identische Betriebe von 2011/12 bis 2013/14

Blatt 1 von 5

Kenn- zahl	Bezeichnung	Maß- einheit	2011/2012	2012/2013	2013/2014
0001	Betriebe	Anzahl	13	13	13
Faktorausstattung					
1006	Wirtschaftliche Betriebsgröße	€/ ha LF	5.071	5.658	4.648
1030	Landw. genutzte Fläche (LF)	ha / Betrieb	290,1	280,7	292,0
1033	dar. zugepachtete LF (Netto)	ha / Betrieb	239,9	230,0	238,3
1150	Ackerfläche	% LF	95,7	96,4	96,6
1160	Dauergrünland	% LF	4,2	3,6	3,4
1056	Ertragsmesszahl	EMZ / a	42	44	41
1110	Arbeitskräfte insgesamt	AK / Betrieb	8,24	8,14	7,60
1114	AK-Besatz	AK / 100 ha LF	2,84	2,90	2,60
Produktionsstruktur					
1151	Ackerfläche (Anfang des Jahres)	ha AF / Betrieb	276,5	273,0	276,4
1210	dar. Getreide (ohne Körnermais)	ha / Betrieb	150,0	157,8	159,2
1230	dar. Ölfrüchte, Hülsenfr., Faserpflanzen	ha / Betrieb	54,0	47,9	50,9
1237	dar. Winterraps	ha / Betrieb	51,7	44,0	43,9
1240	dar. Kartoffeln	ha / Betrieb	3,1	0,0	0,0
1250	dar. Zuckerrüben	ha / Betrieb	3,6	3,0	3,0
1271	dar. Silomais	ha / Betrieb	10,8	14,1	27,1
1275	dar. sonst. Ackerfutter	ha / Betrieb	15,9	10,2	3,9
1284	dar. nachwachs. Rohstoffe / Energiepflanzen	ha / Betrieb	20,1	19,0	18,4
1300	Viehbesatz	VE / 100 ha LF	416,0	485,9	398,8
1330	dar. Rinder	Stück / Betrieb	34,8	34,6	35,3
1335	dar. Milchkühe	Stück / Betrieb	0,0	0,0	0,0
1336	dar. Mutter- und Ammenkühe	Stück / Betrieb	0,9	0,7	0,7
1339	dar. Jung- und Mastvieh	Stück / Betrieb	28,9	29,8	30,6
1350	dar. Schweine	Stück / Betrieb	5.965,7	6.527,6	5.987,2
1351	dar. Mastschweine und Läufer	Stück / Betrieb	1.589,5	2.048,0	1.416,6
1352	dar. Zuchtsauen	Stück / Betrieb	677,7	681,2	664,9
1340	dar. Schafe	Stück / Betrieb	0,0	0,0	0,0
1320	dar. Pferde	Stück / Betrieb	0,3	0,3	0,3
1391	Rauhfuterverzehrer	GV / Betrieb	19,4	18,6	19,8
Erträge, Leistungen, Preise					
1411	Getreide (ohne Körnermais)	dt / ha	41	51	57
1420	dar. Weizen	dt / ha	52	56	61
1426	dar. Wintergerste	dt / ha	45	54	55
1427	dar. Sommergerste	dt / ha	35		
1433	dar. Roggen	dt / ha	28	44	53
1434	dar. Triticale	dt / ha	36	62	54
1465	Raps	dt / ha	22	33	39
1472	Kartoffeln	dt / ha	349	100	360
1473	Zuckerrüben	dt / ha	423	391	482
1631	Milchleistung (4 % Fett)	kg / Kuh			
1632	Milchleistung (nat. Fettgehalt)	kg / Kuh			
1612	Lebend geborene Ferkel	Ferkel / Sau	28	28	30
1511	Getreideerlös insges.(netto; o. Körnermais)	€/ dt	17,95	20,38	16,56
1520	Weizenerlös (netto)	€/ dt	18,68	21,39	17,41
1526	Wintergersteerlös (netto)	€/ dt	17,12	18,78	19,03
1527	Sommergersteerlös (netto)	€/ dt			
1533	Roggenerlös (netto)	€/ dt	17,43	19,99	14,14
1534	Triticaleerlös (netto)	€/ dt			14,36
1565	Rapselerlös (netto)	€/ dt	39,35	44,20	38,69
1572	Kartoffelerlös (netto)	€/ dt	5,09		
1573	Zuckerrübenelerlös (netto)	€/ dt	3,55	3,71	3,40
1731	Milcherlös (netto bei 4 % Fett)	€/ dt			
1732	Milcherlös (netto bei nat. Fettgehalt)	€/ dt			

Veredlungsbetriebe im Bundesland Sachsen- Anhalt
Identische Betriebe von 2011/12 bis 2013/14

Blatt 2 von 5

Kenn- zahl	Bezeichnung	Maß- einheit	2011/2012	2012/2013	2013/2014
0001	Betriebe	Anzahl	13	13	13
Bilanz					
2000	Summe Aktiva (Bilanzvermögen)	€ / Betrieb	2.540.419	2.575.094	2.647.304
2000	Summe Aktiva (Bilanzvermögen)	€ / ha LF	8.758	9.175	9.066
2100	Sachanlagen gesamt	€ / Betrieb	1.643.090	1.613.459	1.616.509
2111	dar. Boden	€ / Betrieb	292.239	306.208	387.089
2115	dar. Gebäude, baul. Anlagen	€ / Betrieb	727.401	728.237	719.022
2120	dar. techn. Anlagen u. Maschinen	€ / Betrieb	532.051	505.552	440.125
2130	dar. andere Anlagen insges.	€ / Betrieb	25.515	51.318	57.008
2160	dar. Anlagen im Bau, Anzahlungen	€ / Betrieb	65.885	22.144	13.264
2200	Finanzanlagen	€ / Betrieb	36.781	36.728	43.371
2211	dar. Anteile an verbund. Untern.	€ / Betrieb	27.044	27.044	33.775
2213	dar. Beteiligungen	€ / Betrieb	6.540	6.447	6.362
2300	Tiervermögen	€ / Betrieb	381.566	383.118	373.571
2320	dar. Rinder	€ / Betrieb	13.456	14.469	14.893
2330	dar. Schweine	€ / Betrieb	362.996	362.825	355.342
2400	Umlaufvermögen (ohne Tiere)	€ / Betrieb	471.250	533.497	603.842
2410	dav. Vorräte	€ / Betrieb	132.356	135.580	138.754
2412	dar. Feldinventar	€ / Betrieb	92.048	91.078	91.039
2420	dav. Finanzumlaufvermögen	€ / Betrieb	338.895	397.916	465.087
2431	dar. Forderungen aus Lief. u. Leist.	€ / Betrieb	117.706	164.799	113.111
2450	dar. Bank, Kasse	€ / Betrieb	82.118	84.198	156.854
9041	Eigenkapital (+ 50% Sonderposten)	€ / Betrieb	261.828	484.155	628.488
3600	dar. Geschäftsguth., gez. Kapital	€ / Betrieb	12.880	13.305	13.399
3140	Sonderposten gesamt	€ / Betrieb	94.459	98.237	86.657
3400	Rückstellungen	€ / Betrieb	29.560	39.639	50.997
3500	Verbindlichkeiten	€ / Betrieb	2.074.204	1.877.510	1.808.805
3510	dar. geg. Kreditinstituten	€ / Betrieb	1.440.035	1.255.233	1.190.619
3521	dar. aus Lieferungen u. Leistungen	€ / Betrieb	278.372	306.443	284.052
9280	Anlagenintensität	%	59	58	56
9281	Veralterungsgrad abnutzb. Anlagenverm.	%	55	49	48
9292	Fremdkapitaldeckung II	%	64	73	76
Investitionen, Finanzierung					
8300	Bruttoinvestitionen	€ / Betrieb	325.310	114.258	95.600
8231	Zugang Boden	€ / Betrieb	12.413	13.929	15.537
8232	Zugang Wirtschaftsgeb.u.baul. Anl.	€ / Betrieb	3.688	12.587	4.799
8251	Zugang Anlagen im Bau, Anzahlung	€ / Betrieb	240.581	14.942	6.770
8241	Zugang techn. Anlagen u. Masch.	€ / Betrieb	27.407	31.869	38.315
2800	Veränderung Tiervermögen	€ / Betrieb	11.729	2.188	-6.754
8400	Nettoinvestitionen	€ / Betrieb	190.412	-24.719	-58.776
8401	Nettoinvestitionen	€ / AK	23.108	-3.038	-7.737
8404	Veränderung Sachanlageverm. (o. Boden)	%	14	-3	-6
9314	Nettoverbindlichkeiten	€ / Betrieb	1.735.309	1.479.594	1.343.717
9315	Veränd. Nettoverbindlichkeiten	€ / Betrieb	207.204	-255.542	-147.792
9317	Tilg.lang- u.mittelfr.Verbindlk.geg.Kreditinst.	€ / Betrieb	85.628	127.567	106.768
9318	Tilg.von Verbindlk.ges.(incl.Verm.auseinand.)	€ / Betrieb	107.237	142.298	148.338
9319	dar. Tilgung v.Altschuld.u.Verm.auseinand.	€ / Betrieb	0	0	0
2920	Veränd. Finanzumlaufvermögen	€ / Betrieb	14.378	67.569	66.361
3822	Veränderung Sonder-AfA	€ / Betrieb	0	0	0

Veredlungsbetriebe im Bundesland Sachsen- Anhalt
Identische Betriebe von 2011/12 bis 2013/14

Blatt 3 von 5

Kenn- zahl	Bezeichnung	Maß- einheit	2011/2012	2012/2013	2013/2014
0001	Betriebe	Anzahl	13	13	13
Gewinn- und Verlustrechnung					
Ertrag					
4010	Umsatzerlöse	€ / Betrieb	1.728.150	2.089.586	2.098.702
4100	dar. landwirtschaftl. Pflanzenprod.	€ / Betrieb	186.425	253.569	236.792
4112	dar. Getreide (ohne Körnermais)	€ / Betrieb	74.922	127.921	127.626
4120	dar. Ölf., Hülsenfr., Faserpfl.	€ / Betrieb	43.898	66.078	69.291
4130	dar. Kartoffeln	€ / Betrieb	5.466	0	0
4140	dar. Zuckerrüben	€ / Betrieb	5.396	4.394	4.906
4173	dar. nachwachs. Rohstoffe / Energiepfl.	€ / Betrieb	27.179	25.067	24.721
4200	dar. Tierproduktion	€ / Betrieb	1.529.501	1.825.173	1.848.478
4220	dar. Rinder	€ / Betrieb	19.855	19.974	21.322
4230	dar. Milch	€ / Betrieb	0	0	0
4240	dar. Schweine	€ / Betrieb	1.461.621	1.752.027	1.773.197
4260	dar. Geflügel, Eier	€ / Betrieb	45.010	50.739	50.546
4300	dar. Obst, Weinbau	€ / Betrieb	0	0	0
4360	dar. Nebenbetr., Handel, Dienstleist.	€ / Betrieb	13.201	11.920	14.257
4368	dar. Lohnarbeit, Masch.miete	€ / Betrieb	10.277	7.689	7.447
4400	Bestandsveränderungen	€ / Betrieb	8.429	8.504	-1.594
4500	Sonst. betr. Erträge	€ / Betrieb	187.588	229.260	197.230
4510	dar. Zulagen u. Zuschüsse	€ / Betrieb	142.725	129.262	107.246
4660	dar. betriebsbezogene Zahlungen	€ / Betrieb	100.344	97.506	94.021
4670	dar. entkoppelte Betriebsprämie	€ / Betrieb	92.059	90.516	84.938
4680	dar. Ausgleichszulage	€ / Betrieb	3.865	3.480	4.088
4690	dar. für umweltger. Agrarprod.	€ / Betrieb	3.958	2.765	3.058
4698	dar. sonstige Zuschüsse	€ / Betrieb	462	744	848
4600	dar. produktbezogene Zahlungen	€ / Betrieb	1.894	2.380	1.023
4610	dar. Beihilfen pflanzl. Prod.	€ / Betrieb	847	1.431	100
4640	dar. Prämien Tierprod.	€ / Betrieb	1.047	949	923
4520	dar. aufwandsbezogene Zahlungen	€ / Betrieb	40.487	29.376	12.202
4560	dar. Agrardieselerstattung	€ / Betrieb	5.674	5.491	5.672
4550	dar. Investitionszuschüsse	€ / Betrieb	25.256	15.097	0
4722	dar. Mieten u. Pachten	€ / Betrieb	19.674	24.304	33.123
4725	dar. zeitraumzugehörige Ust.	€ / Betrieb	655	808	838
4900	dar. zeitraumfremde Erträge	€ / Betrieb	3.380	21.115	11.932
Aufwand					
5100	Materialaufwand	€ / Betrieb	1.343.965	1.547.382	1.538.593
5110	dar. Pflanzenproduktion	€ / Betrieb	131.185	143.061	149.398
5111	dar. Saat- u. Pflanzgut	€ / Betrieb	22.125	22.355	23.997
5112	dar. Düngemittel	€ / Betrieb	37.275	45.052	45.503
5113	dar. Pflanzenschutz	€ / Betrieb	27.362	31.680	33.049
5210	dar. Tierproduktion	€ / Betrieb	1.078.103	1.250.362	1.221.769
5211	dar. Tierzukauf	€ / Betrieb	214.378	269.522	235.501
5280	dar. Futtermittelzukauf	€ / Betrieb	742.613	853.357	840.190
5292	dar. Tierarzt	€ / Betrieb	73.395	76.609	75.226
5293	dar. Besamung	€ / Betrieb	16.886	18.635	22.329
5294	dar. sonst. bezogene Leist. Tierprod.	€ / Betrieb	18.574	18.668	32.803
5330	dar. Nebenbetr., Handel, Dienstleist.	€ / Betrieb	3.929	2.201	3.929
5350	dar. sonst. Materialaufwand	€ / Betrieb	133.956	146.105	164.673
5352	dar. Heizmat., Strom	€ / Betrieb	82.038	84.014	91.697
5354	dar. Wasser, Abwasser	€ / Betrieb	6.165	5.591	6.763
5355	dar. Treib- u. Schmierstoffe	€ / Betrieb	30.120	31.586	31.425
5357	dar. Lohnarbeit, Masch.miete	€ / Betrieb	7.501	9.542	11.188

Veredlungsbetriebe im Bundesland Sachsen- Anhalt
Identische Betriebe von 2011/12 bis 2013/14

Blatt 4 von 5

Kenn- zahl	Bezeichnung	Maß- einheit	2011/2012	2012/2013	2013/2014
0001	Betriebe	Anzahl	13	13	13
Aufwand					
5500	Personalaufwand (ohne BUV)	€ / Betrieb	191.177	182.880	183.878
5501	Personalaufwand (ohne BUV)	€ / AK	24.750	23.987	26.051
5600	Betriebswirtschaftliche AfA	€ / Betrieb	127.544	132.940	146.783
5636	dar. Wirtschaftsgeb. u. baul. Anl.	€ / Betrieb	30.822	34.774	38.885
5642	dar. Maschinen u. Geräte	€ / Betrieb	18.748	18.273	17.151
5641	dar. Betriebsvorrichtungen	€ / Betrieb	68.089	68.926	74.536
5700	Sonst. betriebl. Aufwand	€ / Betrieb	221.832	197.689	215.177
5710	dar. Unterhaltung	€ / Betrieb	80.881	59.159	70.290
5715	dar. Gebäude u. baul. Anlagen	€ / Betrieb	36.879	12.675	25.724
5720	dar. techn. Anl., Masch., Fuhrp.	€ / Betrieb	43.935	46.484	44.498
5730	dar. Betriebsversicherung	€ / Betrieb	31.287	33.565	38.597
5731	dar. betriebliche Unfallversicherung	€ / Betrieb	5.203	6.530	7.919
5742	dar. Pachten	€ / Betrieb	43.474	45.965	47.563
5765	Pachtpreis / ha Pachtfläche	€ / ha	171	188	193
5764	dar. zeitraumzugehörige Vorsteuer	€ / Betrieb	609	626	691
5770	dar. zeitraumfremder Aufwand	€ / Betrieb	3.670	11.086	5.721
Unternehmensergebnis					
6000	Betriebsergebnis	€ / Betrieb	47.493	274.447	209.908
4000	Betriebliche Erträge	€ / Betrieb	1.932.010	2.335.338	2.294.338
5000	Betriebliche Aufwendungen	€ / Betrieb	1.884.517	2.060.891	2.084.431
7000	Finanzergebnis	€ / Betrieb	-81.565	-81.092	-65.118
7230	dar. Zinsaufwand	€ / Betrieb	87.130	85.988	70.738
7600	Außerordentliches Ergebnis	€ / Betrieb	0	0	4
7800	Steuern vom Einkommen u. Ertrag	€ / Betrieb	-520	10.754	11.917
7900	Sonstige Steuern	€ / Betrieb	3.683	4.467	3.785
7910	Unternehmensertrag	€ / Betrieb	1.937.592	2.340.324	2.300.047
7920	Unternehmensaufwand vor Steuern	€ / Betrieb	1.975.347	2.151.435	2.159.037
Rentabilität					
9000	Gewinn/Jahresübersch. vor Steuern	€ / Betrieb	-37.756	188.889	141.009
9000	Gewinn/Jahresübersch. vor Steuern	€ / ha LF	-130	673	483
9004	Ordentliches Ergebnis	€ / Betrieb	-37.410	172.576	134.618
9004	Ordentliches Ergebnis	€ / ha LF	-129	615	461
9006	Gewinn + Personalaufwand (ohne BUV)	€ / AK	18.619	45.689	42.766
9007	Ordentliches Ergeb. + Personalaufw. (o. BUV)	€ / AK	18.661	43.684	41.924
9008	Ordentliches Ergeb. + Personalaufw. (o. BUV)	€ / Betrieb	153.767	355.456	318.496
9071	Betriebseinkommen	€ / Betrieb	280.040	485.039	443.855
9073	Relative Faktorentlohnung	%	80,6	139,6	127,6
9103	Ordentliche Rentabilitätsrate	%	-2,7	6,8	5,1
9120	Gesamtkapitalrentabilität	%	1,1	9,2	6,9
9131	Eigenkapitalrent. (ohne Boden)	%	0,0	83,1	44,5
Liquidität / Stabilität					
9601	Liquidität 1. Grades	%	15	20	37
9221	Cash flow I	€ / Betrieb	135.440	306.746	262.797
9223	Cash flow III (zur Neufinanzierung verfügbar)	€ / Betrieb	13.570	235.645	94.031
9240	Kapitaldienst	€ / Betrieb	186.842	221.426	212.850
9231	Langfristige Kapitaldienstgrenze	€ / Betrieb	30.162	311.259	166.570
9232	Mittelfristige Kapitaldienstgrenze	€ / Betrieb	62.184	347.275	206.964
9233	Kurzfristige Kapitaldienstgrenze	€ / Betrieb	157.706	444.198	313.353
9241	Ausschöpf. d. langfr. Kapitaldienstgr.	%	619	71	128
9242	Ausschöpf. d. mittelfr. Kapitaldienstgr.	%	300	64	103
9243	Ausschöpf. d. kurzfr. Kapitaldienstgr.	%	118	50	68
9270	Eigenkapitalquote	%	10	19	24
9230	Eigenkapitalveränderung	€ / Betrieb	-63.292	222.136	92.177
9239	Bereinigte Eigenkapitalveränderung	€ / Betrieb	-49.443	232.131	102.059
9238	Bereinigte Eigenkapitalveränderung	€ / AK	-6.000	28.528	13.434

Veredlungsbetriebe im Bundesland Sachsen- Anhalt
Identische Betriebe von 2011/12 bis 2013/14

Blatt 5 von 5

Kenn- zahl	Bezeichnung	Maß- einheit	2011/2012	2012/2013	2013/2014
0001	Betriebe	Anzahl	13	13	13
1	Umsatzerlöse Ferkel	€ / Betrieb	843.462,92	1.028.322,13	1.009.041,35
2	Umsatzerlöse Läufer	€ / Betrieb	922.536,17	1.349.635,58	1.420.435,42
3	Umsatzerlöse Mastschweine	€ / Betrieb	760.294,74	733.728,61	1.028.431,27
4	Umsatzerlöse Sauen	€ / Betrieb	117.874,66	164.450,52	118.765,74
5	Umsatzerlöse Legehennenhaltung	€ / Betrieb			
6	Umsatzerlöse Mastgeflügelhaltung	€ / Betrieb	292.566,55	329.801,68	328.546,86
7	Verkaufte Ferkel bis 25 kg	Stück / Betrieb	16.828,67	18.797,44	18.879,44
8	Bestand Läufer	Stück / Betrieb	1.018,89	1.697,10	845,91
9	Bestand Läufer	VE / Betrieb	61,13	101,83	50,76
10	Verkaufte Läufer	Stück / Betrieb	16.466,50	26.176,00	19.612,25
11	Bestand Mastschweine	Stück / Betrieb	1.564,09	1.630,87	1.455,97
12	Bestand Mastschweine	VE / Betrieb	926,08	797,62	1.051,02
13	Verkaufte Mastschweine	Stück / Betrieb	5.788,00	4.985,11	6.568,86
14	Verkaufte Jungsauen	Stück / Betrieb	225,80	670,60	46,33
15	Bestand Zuchtsauen	Stück / Betrieb	1.101,29	1.106,97	1.080,38
16	Bestand Zuchtsauen	VE / Betrieb	363,43	365,30	356,53
17	Bestand Legehennen	Stück / Betrieb			
18	Bestand Legehennen	VE / Betrieb			
19	Bestand Mastgeflügel	Stück / Betrieb	9.254,37	12.145,78	7.867,16
20	Bestand Mastgeflügel	VE / Betrieb	138,82	182,19	118,01
21	Bestand Geflügel	VE / Betrieb	138,82	182,19	118,01
22	Bestand Geflügel (Stuttgarter Programm)	VE / Betrieb	240,70	240,60	263,90
23	Eier je Henne	Stück / Henne			
24	Eierpreis	€ / 100 Eier			
25	Ferkelpreis 1	€ / Tier	35,09	35,38	36,76
26	Ferkelpreis 2	€ / Tier	54,08	59,91	59,15
27	Läuferpreis	€ / Tier	56,03	68,75	72,43
28	Mastschweinpreis	€ / Tier	131,36	147,18	156,56
29	Bestand Schweine je Betrieb	Stück / Betrieb	7.050,36	7.714,42	7.075,76

Veredlungsbetriebe im Bundesland Sachsen- Anhalt
Schweinebetriebe (BWA 511; 512; 513)
Identische Betriebe von 2011/12 bis 2013/14

Blatt 1 von 5

Kenn- zahl	Bezeichnung	Maß- einheit	2011/2012	2012/2013	2013/2014
0001	Betriebe	Anzahl	11	11	11
Faktorausstattung					
1006	Wirtschaftliche Betriebsgröße	€/ ha LF	5.264	5.850	4.846
1030	Landw. genutzte Fläche (LF)	ha / Betrieb	311,4	300,2	312,7
1033	dar. zugepachtete LF (Netto)	ha / Betrieb	253,7	241,9	251,8
1150	Ackerfläche	% LF	95,9	96,7	97,0
1160	Dauergrünland	% LF	4,0	3,2	3,0
1056	Ertragsmesszahl	EMZ / a	41	44	41
1110	Arbeitskräfte insgesamt	AK / Betrieb	9,03	8,90	8,26
1114	AK-Besatz	AK / 100 ha LF	2,90	2,97	2,64
Produktionsstruktur					
1151	Ackerfläche (Anfang des Jahres)	ha AF / Betrieb	297,3	293,2	297,3
1210	dar. Getreide (ohne Körnermais)	ha / Betrieb	158,6	163,8	166,7
1230	dar. Ölfrüchte, Hülsenfr., Faserpflanzen	ha / Betrieb	55,3	51,0	53,3
1237	dar. Winterraps	ha / Betrieb	52,6	46,5	45,1
1240	dar. Kartoffeln	ha / Betrieb	3,6	0,0	0,0
1250	dar. Zuckerrüben	ha / Betrieb	3,3	2,7	2,7
1271	dar. Silomais	ha / Betrieb	12,8	16,6	32,0
1275	dar. sonst. Ackerfutter	ha / Betrieb	18,4	11,7	4,2
1284	dar. nachwachs. Rohstoffe / Energiepflanzen	ha / Betrieb	23,8	22,4	21,7
1300	Viehbesatz	VE / 100 ha LF	449,4	525,3	432,8
1330	dar. Rinder	Stück / Betrieb	39,5	39,4	39,9
1335	dar. Milchkühe	Stück / Betrieb	0,0	0,0	0,0
1336	dar. Mutter- und Ammenkühe	Stück / Betrieb	0,0	0,0	0,0
1339	dar. Jung- und Mastvieh	Stück / Betrieb	33,6	34,7	35,5
1350	dar. Schweine	Stück / Betrieb	7.050,4	7.714,4	7.075,8
1351	dar. Mastschweine und Läufer	Stück / Betrieb	1.878,5	2.420,3	1.674,1
1352	dar. Zuchtsauen	Stück / Betrieb	800,9	805,1	785,7
1340	dar. Schafe	Stück / Betrieb	0,0	0,0	0,0
1320	dar. Pferde	Stück / Betrieb	0,1	0,1	0,1
1391	Rauhfuterverzehrer	GV / Betrieb	21,2	20,5	21,8
Erträge, Leistungen, Preise					
1411	Getreide (ohne Körnermais)	dt / ha	40	51	57
1420	dar. Weizen	dt / ha	50	58	63
1426	dar. Wintergerste	dt / ha	45	54	53
1427	dar. Sommergerste	dt / ha	35		
1433	dar. Roggen	dt / ha	27	44	52
1434	dar. Triticale	dt / ha	50	75	68
1465	Raps	dt / ha	21	32	38
1472	Kartoffeln	dt / ha	352		
1473	Zuckerrüben	dt / ha	345	375	442
1631	Milchleistung (4 % Fett)	kg / Kuh			
1632	Milchleistung (nat. Fettgehalt)	kg / Kuh			
1612	Lebend geborene Ferkel	Ferkel / Sau	28	28	30
1511	Getreideerlös insges.(netto; o. Körnermais)	€/ dt	17,96	20,33	16,75
1520	Weizenerlös (netto)	€/ dt	18,70	21,17	17,37
1526	Wintergersteerlös (netto)	€/ dt	17,10	18,99	19,55
1527	Sommergersteerlös (netto)	€/ dt			
1533	Roggenerlös (netto)	€/ dt	17,42	20,14	14,63
1534	Triticaleerlös (netto)	€/ dt			14,35
1565	Rapselerlös (netto)	€/ dt	39,15	44,13	39,33
1572	Kartoffelerlös (netto)	€/ dt	5,09		
1573	Zuckerrübenelerlös (netto)	€/ dt	3,40	3,00	3,25
1731	Milcherlös (netto bei 4 % Fett)	€/ dt			
1732	Milcherlös (netto bei nat. Fettgehalt)	€/ dt			

Veredlungsbetriebe im Bundesland Sachsen- Anhalt
Schweinebetriebe (BWA 511; 512; 513)
Identische Betriebe von 2011/12 bis 2013/14

Blatt 2 von 5

Kenn- zahl	Bezeichnung	Maß- einheit	2011/2012	2012/2013	2013/2014
0001	Betriebe	Anzahl	11	11	11
Bilanz					
2000	Summe Aktiva (Bilanzvermögen)	€ / Betrieb	2.922.194	2.964.314	2.963.261
2000	Summe Aktiva (Bilanzvermögen)	€ / ha LF	9.384	9.875	9.476
2100	Sachanlagen gesamt	€ / Betrieb	1.892.063	1.858.832	1.777.015
2111	dar. Boden	€ / Betrieb	342.895	359.146	377.110
2115	dar. Gebäude, baul. Anlagen	€ / Betrieb	847.078	849.157	818.513
2120	dar. techn. Anlagen u. Maschinen	€ / Betrieb	613.269	582.888	501.423
2130	dar. andere Anlagen insges.	€ / Betrieb	29.184	59.966	64.292
2160	dar. Anlagen im Bau, Anzahlungen	€ / Betrieb	59.637	7.675	15.676
2200	Finanzanlagen	€ / Betrieb	41.882	41.819	49.675
2211	dar. Anteile an verbund. Untern.	€ / Betrieb	31.961	31.961	39.916
2213	dar. Beteiligungen	€ / Betrieb	6.147	6.038	5.937
2300	Tiervermögen	€ / Betrieb	444.023	445.074	436.635
2320	dar. Rinder	€ / Betrieb	14.937	16.190	16.595
2330	dar. Schweine	€ / Betrieb	428.995	428.793	419.950
2400	Umlaufvermögen (ohne Tiere)	€ / Betrieb	535.540	609.249	689.035
2410	dav. Vorräte	€ / Betrieb	141.258	146.210	149.785
2412	dar. Feldinventar	€ / Betrieb	95.274	94.184	93.394
2420	dav. Finanzumlaufvermögen	€ / Betrieb	394.282	463.039	539.250
2431	dar. Forderungen aus Lief. u. Leist.	€ / Betrieb	139.107	192.530	129.370
2450	dar. Bank, Kasse	€ / Betrieb	94.457	96.887	180.184
9041	Eigenkapital (+ 50% Sonderposten)	€ / Betrieb	271.007	527.733	625.034
3600	dar. Geschäftsguth., gez. Kapital	€ / Betrieb	15.222	15.724	15.835
3140	Sonderposten gesamt	€ / Betrieb	111.633	116.098	102.413
3400	Rückstellungen	€ / Betrieb	32.802	44.713	58.209
3500	Verbindlichkeiten	€ / Betrieb	2.411.772	2.186.480	2.092.092
3510	dar. geg. Kreditinstituten	€ / Betrieb	1.672.074	1.457.547	1.362.929
3521	dar. aus Lieferungen u. Leistungen	€ / Betrieb	319.700	355.947	335.162
9280	Anlagenintensität	%	58	58	56
9281	Veralterungsgrad abnutzb. Anlagenverm.	%	55	50	49
9292	Fremdkapitaldeckung II	%	63	72	75
Investitionen, Finanzierung					
8300	Bruttoinvestitionen	€ / Betrieb	361.702	132.359	101.127
8231	Zugang Boden	€ / Betrieb	14.670	16.462	18.362
8232	Zugang Wirtschaftsgeb.u.baul. Anl.	€ / Betrieb	4.105	14.875	5.671
8251	Zugang Anlagen im Bau, Anzahlung	€ / Betrieb	266.097	17.337	8.000
8241	Zugang techn. Anlagen u. Masch.	€ / Betrieb	31.572	35.372	37.554
2800	Veränderung Tiervermögen	€ / Betrieb	11.370	1.810	-8.769
8400	Nettoinvestitionen	€ / Betrieb	207.287	-26.882	-74.800
8401	Nettoinvestitionen	€ / AK	22.946	-3.020	-9.052
8404	Veränderung Sachanlageverm. (o. Boden)	%	13	-3	-7
9314	Nettoverbindlichkeiten	€ / Betrieb	2.017.490	1.723.441	1.552.842
9315	Veränd. Nettoverbindlichkeiten	€ / Betrieb	227.019	-293.800	-170.049
9317	Tilg.lang- u.mittelfr.Verbindlk.geg.Kreditinst.	€ / Betrieb	98.783	148.201	122.350
9318	Tilg.von Verbindlk.ges.(incl.Verm.auseinand.)	€ / Betrieb	124.320	165.610	171.479
9319	dar. Tilgung v.Altschuld.u.Verm.auseinand.	€ / Betrieb	0	0	0
2920	Veränd. Finanzumlaufvermögen	€ / Betrieb	14.242	78.815	76.134
3822	Veränderung Sonder-AfA	€ / Betrieb	0	0	0

**Veredlungsbetriebe im Bundesland Sachsen- Anhalt
Schweinebetriebe (BWA 511; 512; 513)
Identische Betriebe von 2011/12 bis 2013/14**

Blatt 3 von 5

Kenn- zahl	Bezeichnung	Maß- einheit	2011/2012	2012/2013	2013/2014
0001	Betriebe	Anzahl	11	11	11
Gewinn- und Verlustrechnung					
Ertrag					
4010	Umsatzerlöse	€ / Betrieb	1.967.342	2.372.840	2.389.276
4100	dar. landwirtschaftl. Pflanzenprod.	€ / Betrieb	199.415	264.133	250.579
4112	dar. Getreide (ohne Körnermais)	€ / Betrieb	78.764	127.953	134.083
4120	dar. Ölfr., Hülsenfr., Faserpfl.	€ / Betrieb	43.240	67.963	71.392
4130	dar. Kartoffeln	€ / Betrieb	6.460	0	0
4140	dar. Zuckerrüben	€ / Betrieb	3.912	3.010	3.843
4173	dar. nachwachs. Rohstoffe / Energiepfl.	€ / Betrieb	32.121	29.625	29.216
4200	dar. Tierproduktion	€ / Betrieb	1.753.846	2.096.208	2.124.170
4220	dar. Rinder	€ / Betrieb	23.036	22.810	24.540
4230	dar. Milch	€ / Betrieb	0	0	0
4240	dar. Schweine	€ / Betrieb	1.727.370	2.070.578	2.095.597
4260	dar. Geflügel, Eier	€ / Betrieb	0	0	0
4300	dar. Obst, Weinbau	€ / Betrieb	0	0	0
4360	dar. Nebenbetr., Handel, Dienstleist.	€ / Betrieb	15.236	13.772	16.158
4368	dar. Lohnarbeit, Masch.miete	€ / Betrieb	11.780	8.771	8.169
4400	Bestandsveränderungen	€ / Betrieb	5.921	10.126	-3.413
4500	Sonst. betr. Erträge	€ / Betrieb	205.927	256.553	216.727
4510	dar. Zulagen u. Zuschüsse	€ / Betrieb	155.170	141.259	113.975
4660	dar. betriebsbezogene Zahlungen	€ / Betrieb	105.899	104.374	99.155
4670	dar. entkoppelte Betriebsprämie	€ / Betrieb	97.559	96.731	90.414
4680	dar. Ausgleichszulage	€ / Betrieb	4.078	3.623	4.329
4690	dar. für umweltger. Agrarprod.	€ / Betrieb	3.717	3.140	3.410
4698	dar. sonstige Zuschüsse	€ / Betrieb	546	880	1.002
4600	dar. produktbezogene Zahlungen	€ / Betrieb	2.191	2.813	1.209
4610	dar. Beihilfen pflanzl. Prod.	€ / Betrieb	953	1.691	118
4640	dar. Prämien Tierprod.	€ / Betrieb	1.238	1.121	1.091
4520	dar. aufwandsbezogene Zahlungen	€ / Betrieb	47.080	34.072	13.611
4560	dar. Agrardieselerstattung	€ / Betrieb	6.056	5.940	5.970
4550	dar. Investitionszuschüsse	€ / Betrieb	29.848	17.842	0
4722	dar. Mieten u. Pachten	€ / Betrieb	23.251	28.723	38.355
4725	dar. zeitraumzugehörige Ust.	€ / Betrieb	0	0	0
4900	dar. zeitraumfremde Erträge	€ / Betrieb	3.995	23.954	13.729
Aufwand					
5100	Materialaufwand	€ / Betrieb	1.531.190	1.770.432	1.759.541
5110	dar. Pflanzenproduktion	€ / Betrieb	143.335	156.914	164.409
5111	dar. Saat- u. Pflanzgut	€ / Betrieb	23.940	23.997	25.636
5112	dar. Düngemittel	€ / Betrieb	38.877	47.938	49.917
5113	dar. Pflanzenschutz	€ / Betrieb	28.104	33.164	33.690
5210	dar. Tierproduktion	€ / Betrieb	1.238.373	1.439.403	1.406.150
5211	dar. Tierzukauf	€ / Betrieb	241.488	308.112	265.357
5280	dar. Futtermittelzukauf	€ / Betrieb	854.565	982.407	970.008
5292	dar. Tierarzt	€ / Betrieb	86.675	90.472	88.875
5293	dar. Besamung	€ / Betrieb	19.956	22.024	26.389
5294	dar. sonst. bezogene Leist. Tierprod.	€ / Betrieb	21.524	20.532	37.167
5330	dar. Nebenbetr., Handel, Dienstleist.	€ / Betrieb	3.660	2.601	4.644
5350	dar. sonst. Materialaufwand	€ / Betrieb	149.615	164.832	185.729
5352	dar. Heizmat., Strom	€ / Betrieb	94.665	97.111	106.714
5354	dar. Wasser, Abwasser	€ / Betrieb	7.071	6.277	7.624
5355	dar. Treib- u. Schmierstoffe	€ / Betrieb	31.859	34.042	32.625
5357	dar. Lohnarbeit, Masch.miete	€ / Betrieb	6.410	9.235	10.876

Veredlungsbetriebe im Bundesland Sachsen- Anhalt
Schweinebetriebe (BWA 511; 512; 513)
Identische Betriebe von 2011/12 bis 2013/14

Blatt 4 von 5

Kenn- zahl	Bezeichnung	Maß- einheit	2011/2012	2012/2013	2013/2014
0001	Betriebe	Anzahl	11	11	11
Aufwand					
5500	Personalaufwand (ohne BUV)	€ / Betrieb	220.112	209.361	211.121
5501	Personalaufwand (ohne BUV)	€ / AK	25.309	24.434	26.724
5600	Betriebswirtschaftliche AfA	€ / Betrieb	145.943	152.106	166.957
5636	dar. Wirtschaftsgeb. u. baul. Anl.	€ / Betrieb	35.063	39.722	43.606
5642	dar. Maschinen u. Geräte	€ / Betrieb	19.807	18.772	17.085
5641	dar. Betriebsvorrichtungen	€ / Betrieb	80.060	81.066	87.700
5700	Sonst. betriebl. Aufwand	€ / Betrieb	253.253	223.437	243.479
5710	dar. Unterhaltung	€ / Betrieb	93.195	66.697	80.078
5715	dar. Gebäude u. baul. Anlagen	€ / Betrieb	43.288	14.333	30.148
5720	dar. techn. Anl., Masch., Fuhrp.	€ / Betrieb	49.828	52.364	49.851
5730	dar. Betriebsversicherung	€ / Betrieb	34.698	37.629	43.072
5731	dar. betriebliche Unfallversicherung	€ / Betrieb	5.927	7.286	9.007
5742	dar. Pachten	€ / Betrieb	49.423	51.970	53.758
5765	Pachtpreis / ha Pachtfläche	€ / ha	183	200	206
5764	dar. zeitraumzugehörige Vorsteuer	€ / Betrieb	0	0	0
5770	dar. zeitraumfremder Aufwand	€ / Betrieb	4.202	12.654	6.365
Unternehmensergebnis					
6000	Betriebsergebnis	€ / Betrieb	37.961	293.624	221.491
4000	Betriebliche Erträge	€ / Betrieb	2.188.460	2.648.960	2.602.589
5000	Betriebliche Aufwendungen	€ / Betrieb	2.150.498	2.355.336	2.381.098
7000	Finanzergebnis	€ / Betrieb	-95.027	-94.892	-75.929
7230	dar. Zinsaufwand	€ / Betrieb	101.566	100.425	82.142
7600	Außerordentliches Ergebnis	€ / Betrieb	0	0	0
7800	Steuern vom Einkommen u. Ertrag	€ / Betrieb	-615	12.709	14.084
7900	Sonstige Steuern	€ / Betrieb	4.254	5.123	4.287
7910	Unternehmensertrag	€ / Betrieb	2.195.020	2.654.599	2.608.902
7920	Unternehmensaufwand vor Steuern	€ / Betrieb	2.256.339	2.460.990	2.467.627
Rentabilität					
9000	Gewinn/Jahresübersch. vor Steuern	€ / Betrieb	-61.319	193.609	141.275
9000	Gewinn/Jahresübersch. vor Steuern	€ / ha LF	-197	645	452
9004	Ordentliches Ergebnis	€ / Betrieb	-61.046	174.884	133.704
9004	Ordentliches Ergebnis	€ / ha LF	-196	583	428
9006	Gewinn + Personalaufwand (ohne BUV)	€ / AK	17.578	45.268	42.644
9007	Ordentliches Ergeb. + Personalaufw. (o. BUV)	€ / AK	17.608	43.165	41.728
9008	Ordentliches Ergeb. + Personalaufw. (o. BUV)	€ / Betrieb	159.066	384.245	344.825
9071	Betriebseinkommen	€ / Betrieb	305.055	533.935	489.144
9073	Relative Faktorentlohnung	%	77,8	136,7	124,9
9103	Ordentliche Rentabilitätsrate	%	-3,2	6,3	4,7
9120	Gesamtkapitalrentabilität	%	0,8	8,7	6,7
9131	Eigenkapitalrent. (ohne Boden)	%	0,0	91,4	44,3
Liquidität / Stabilität					
9601	Liquidität 1. Grades	%	15	20	36
9221	Cash flow I	€ / Betrieb	142.644	329.379	280.373
9223	Cash flow III (zur Neufinanzierung verfügbar)	€ / Betrieb	17.041	270.171	99.618
9240	Kapitaldienst	€ / Betrieb	217.113	258.024	246.339
9231	Langfristige Kapitaldienstgrenze	€ / Betrieb	29.907	358.994	183.450
9232	Mittelfristige Kapitaldienstgrenze	€ / Betrieb	66.389	400.184	228.841
9233	Kurzfristige Kapitaldienstgrenze	€ / Betrieb	175.849	511.099	350.408
9241	Ausschöpf. d. langfr. Kapitaldienstgr.	%	726	72	134
9242	Ausschöpf. d. mittelfr. Kapitaldienstgr.	%	327	64	108
9243	Ausschöpf. d. kurzfr. Kapitaldienstgr.	%	123	50	70
9270	Eigenkapitalquote	%	9	18	21
9230	Eigenkapitalveränderung	€ / Betrieb	-74.724	256.586	98.834
9239	Bereinigte Eigenkapitalveränderung	€ / Betrieb	-62.886	266.580	108.590
9238	Bereinigte Eigenkapitalveränderung	€ / AK	-6.961	29.947	13.141

Veredlungsbetriebe im Bundesland Sachsen- Anhalt
Schweinebetriebe (BWA 511; 512; 513)
Identische Betriebe von 2011/12 bis 2013/14

Blatt 5 von 5

Kenn- zahl	Bezeichnung	Maß- einheit	2011/2012	2012/2013	2013/2014
0001	Betriebe	Anzahl	11	11	11
1	Umsatzerlöse Ferkel	€ / Betrieb	843.462,92	1.028.322,13	1.009.041,35
2	Umsatzerlöse Läufer	€ / Betrieb	922.536,17	1.349.635,58	1.420.435,42
3	Umsatzerlöse Mastschweine	€ / Betrieb	760.294,74	733.728,61	1.028.431,27
4	Umsatzerlöse Sauen	€ / Betrieb	117.874,66	164.450,52	118.765,74
5	Umsatzerlöse Legehennenhaltung	€ / Betrieb			
6	Umsatzerlöse Mastgeflügelhaltung	€ / Betrieb			
7	Verkaufte Ferkel bis 25 kg	Stück / Betrieb	16.828,67	18.797,44	18.879,44
8	Bestand Läufer	Stück / Betrieb	1.018,89	1.697,10	845,91
9	Bestand Läufer	VE / Betrieb	61,13	101,83	50,76
10	Verkaufte Läufer	Stück / Betrieb	16.466,50	26.176,00	19.612,25
11	Bestand Mastschweine	Stück / Betrieb	1.564,09	1.630,87	1.455,97
12	Bestand Mastschweine	VE / Betrieb	926,08	797,62	1.051,02
13	Verkaufte Mastschweine	Stück / Betrieb	5.788,00	4.985,11	6.568,86
14	Verkaufte Jungsauen	Stück / Betrieb	225,80	670,60	46,33
15	Bestand Zuchtsauen	Stück / Betrieb	1.101,29	1.106,97	1.080,38
16	Bestand Zuchtsauen	VE / Betrieb	363,43	365,30	356,53
17	Bestand Legehennen	Stück / Betrieb			
18	Bestand Legehennen	VE / Betrieb			
19	Bestand Mastgeflügel	Stück / Betrieb			
20	Bestand Mastgeflügel	VE / Betrieb			
21	Bestand Geflügel	VE / Betrieb			
22	Bestand Geflügel (Stuttgarter Programm)	VE / Betrieb			
23	Eier je Henne	Stück / Henne			
24	Eierpreis	€ / 100 Eier			
25	Ferkelpreis 1	€ / Tier	35,09	35,38	36,76
26	Ferkelpreis 2	€ / Tier	54,08	59,91	59,15
27	Läuferpreis	€ / Tier	56,03	68,75	72,43
28	Mastschweinpreis	€ / Tier	131,36	147,18	156,56
29	Bestand Schweine je Betrieb	Stück / Betrieb	7.050,36	7.714,42	7.075,76

**Veredlungsbetriebe im Bundesland Sachsen- Anhalt
Spezialisierte Schweineaufzuchtbetriebe (BWA 511)
Identische Betriebe von 2011/12 bis 2013/14**

Blatt 1 von 5

Kenn- zahl	Bezeichnung	Maß- einheit	2011/2012	2012/2013	2013/2014
0001	Betriebe	Anzahl	7	7	7
Faktorausstattung					
1006	Wirtschaftliche Betriebsgröße	€/ ha LF	6.653	7.336	6.158
1030	Landw. genutzte Fläche (LF)	ha / Betrieb	225,7	222,2	223,3
1033	dar. zugepachtete LF (Netto)	ha / Betrieb	198,6	195,1	195,3
1150	Ackerfläche	% LF	100,0	100,0	100,0
1160	Dauergrünland	% LF	0,0	0,0	0,0
1056	Ertragsmesszahl	EMZ / a	50	52	50
1110	Arbeitskräfte insgesamt	AK / Betrieb	7,48	7,50	6,79
1114	AK-Besatz	AK / 100 ha LF	3,31	3,38	3,04
Produktionsstruktur					
1151	Ackerfläche (Anfang des Jahres)	ha AF / Betrieb	225,4	225,3	217,7
1210	dar. Getreide (ohne Körnermais)	ha / Betrieb	126,8	127,6	133,2
1230	dar. Ölfrüchte, Hülsenfr., Faserpflanzen	ha / Betrieb	41,8	34,8	38,4
1237	dar. Winterraps	ha / Betrieb	37,5	29,9	34,0
1240	dar. Kartoffeln	ha / Betrieb	0,0	0,0	0,0
1250	dar. Zuckerrüben	ha / Betrieb	5,3	4,2	4,2
1271	dar. Silomais	ha / Betrieb	13,9	20,0	36,8
1275	dar. sonst. Ackerfutter	ha / Betrieb	14,1	9,3	1,3
1284	dar. nachwachs. Rohstoffe / Energiepflanzen	ha / Betrieb	0,0	0,0	0,0
1300	Viehbesatz	VE / 100 ha LF	550,4	652,1	532,0
1330	dar. Rinder	Stück / Betrieb	0,0	0,0	0,0
1335	dar. Milchkühe	Stück / Betrieb	0,0	0,0	0,0
1336	dar. Mutter- und Ammenkühe	Stück / Betrieb	0,0	0,0	0,0
1339	dar. Jung- und Mastvieh	Stück / Betrieb	0,0	0,0	0,0
1350	dar. Schweine	Stück / Betrieb	7.125,9	7.956,9	7.219,5
1351	dar. Mastschweine und Läufer	Stück / Betrieb	797,3	1.373,7	483,0
1352	dar. Zuchtsauen	Stück / Betrieb	1.029,6	1.044,1	1.053,4
1340	dar. Schafe	Stück / Betrieb	0,0	0,0	0,0
1320	dar. Pferde	Stück / Betrieb	0,0	0,0	0,0
1391	Rauhfuttermittelverzehr	GV / Betrieb	0,0	0,0	0,0
Erträge, Leistungen, Preise					
1411	Getreide (ohne Körnermais)	dt / ha	41	54	58
1420	dar. Weizen	dt / ha	48	57	59
1426	dar. Wintergerste	dt / ha	43	55	52
1427	dar. Sommergerste	dt / ha	35		
1433	dar. Roggen	dt / ha	24	46	56
1434	dar. Triticale	dt / ha	50	75	68
1465	Raps	dt / ha	26	33	34
1472	Kartoffeln	dt / ha			
1473	Zuckerrüben	dt / ha	345	375	442
1631	Milchleistung (4 % Fett)	kg / Kuh			
1632	Milchleistung (nat. Fettgehalt)	kg / Kuh			
1612	Lebend geborene Ferkel	Ferkel / Sau	28	28	30
1511	Getreideerlös insges.(netto; o. Körnermais)	€/ dt	18,02	19,65	17,28
1520	Weizenerlös (netto)	€/ dt	18,77	20,40	16,96
1526	Wintergersteerlös (netto)	€/ dt	15,58	17,82	22,29
1527	Sommergersteerlös (netto)	€/ dt			
1533	Roggenerlös (netto)	€/ dt	18,55	19,62	16,01
1534	Triticaleerlös (netto)	€/ dt			14,35
1565	Rapselerlös (netto)	€/ dt	35,61	41,87	38,63
1572	Kartoffelerlös (netto)	€/ dt			
1573	Zuckerrübenelerlös (netto)	€/ dt	3,40	3,00	3,25
1731	Milcherlös (netto bei 4 % Fett)	€/ dt			
1732	Milcherlös (netto bei nat. Fettgehalt)	€/ dt			

**Veredlungsbetriebe im Bundesland Sachsen- Anhalt
Spezialisierte Schweineaufzuchtbetriebe (BWA 511)
Identische Betriebe von 2011/12 bis 2013/14**

Blatt 2 von 5

Kenn- zahl	Bezeichnung	Maß- einheit	2011/2012	2012/2013	2013/2014
0001	Betriebe	Anzahl	7	7	7
Bilanz					
2000	Summe Aktiva (Bilanzvermögen)	€ / Betrieb	2.811.200	2.779.848	2.787.163
2000	Summe Aktiva (Bilanzvermögen)	€ / ha LF	12.454	12.509	12.481
2100	Sachanlagen gesamt	€ / Betrieb	1.856.927	1.752.114	1.657.630
2111	dar. Boden	€ / Betrieb	217.038	217.659	237.440
2115	dar. Gebäude, baul. Anlagen	€ / Betrieb	899.560	909.483	870.573
2120	dar. techn. Anlagen u. Maschinen	€ / Betrieb	677.456	595.776	501.506
2130	dar. andere Anlagen insges.	€ / Betrieb	22.179	25.572	43.490
2160	dar. Anlagen im Bau, Anzahlungen	€ / Betrieb	40.694	3.624	4.620
2200	Finanzanlagen	€ / Betrieb	1.845	1.752	1.596
2211	dar. Anteile an verbund. Untern.	€ / Betrieb	0	0	0
2213	dar. Beteiligungen	€ / Betrieb	1.845	1.677	1.520
2300	Tiervermögen	€ / Betrieb	415.338	381.054	386.879
2320	dar. Rinder	€ / Betrieb	0	0	0
2330	dar. Schweine	€ / Betrieb	415.338	381.054	386.879
2400	Umlaufvermögen (ohne Tiere)	€ / Betrieb	526.454	633.883	730.965
2410	dav. Vorräte	€ / Betrieb	107.547	106.793	96.033
2412	dar. Feldinventar	€ / Betrieb	74.661	73.368	67.208
2420	dav. Finanzumlaufvermögen	€ / Betrieb	418.907	527.090	634.932
2431	dar. Forderungen aus Lief. u. Leist.	€ / Betrieb	143.863	205.627	118.862
2450	dar. Bank, Kasse	€ / Betrieb	43.927	85.128	171.574
9041	Eigenkapital (+ 50% Sonderposten)	€ / Betrieb	191.519	345.294	427.503
3600	dar. Geschäftsguth., gez. Kapital	€ / Betrieb	10.857	10.857	10.857
3140	Sonderposten gesamt	€ / Betrieb	88.036	77.376	66.862
3400	Rückstellungen	€ / Betrieb	21.915	29.618	26.219
3500	Verbindlichkeiten	€ / Betrieb	2.425.626	2.226.980	2.169.924
3510	dar. geg. Kreditinstituten	€ / Betrieb	1.841.845	1.709.657	1.581.025
3521	dar. aus Lieferungen u. Leistungen	€ / Betrieb	284.208	252.851	286.427
9280	Anlagenintensität	%	60	58	55
9281	Veralterungsgrad abnutzb. Anlagenverm.	%	63	57	60
9292	Fremdkapitaldeckung II	%	63	68	71
Investitionen, Finanzierung					
8300	Bruttoinvestitionen	€ / Betrieb	307.579	14.186	71.296
8231	Zugang Boden	€ / Betrieb	21.524	621	19.987
8232	Zugang Wirtschaftsgeb.u.baul. Anl.	€ / Betrieb	6.450	5.541	7.368
8251	Zugang Anlagen im Bau, Anzahlung	€ / Betrieb	229.204	24.743	996
8241	Zugang techn. Anlagen u. Masch.	€ / Betrieb	8.168	8.686	31.459
2800	Veränderung Tiervermögen	€ / Betrieb	20.151	-34.284	5.826
8400	Nettoinvestitionen	€ / Betrieb	150.280	-141.010	-99.300
8401	Nettoinvestitionen	€ / AK	20.087	-18.794	-14.618
8404	Veränderung Sachanlageverm. (o. Boden)	%	6	-6	-7
9314	Nettoverbindlichkeiten	€ / Betrieb	2.006.719	1.699.889	1.534.992
9315	Veränd. Nettoverbindlichkeiten	€ / Betrieb	201.248	-306.830	-164.805
9317	Tilg.lang- u.mittelfr.Verbindlk.geg.Kreditinst.	€ / Betrieb	116.993	167.540	128.258
9318	Tilg.von Verbindlk.ges.(incl.Verm.auseinand.)	€ / Betrieb	138.687	186.829	147.547
9319	dar. Tilgung v.Altschuld.u.Verm.auseinand.	€ / Betrieb	0	0	0
2920	Veränd. Finanzumlaufvermögen	€ / Betrieb	-36.713	123.937	107.749
3822	Veränderung Sonder-AfA	€ / Betrieb	0	0	0

**Veredlungsbetriebe im Bundesland Sachsen- Anhalt
Spezialisierte Schweineaufzuchtbetriebe (BWA 511)
Identische Betriebe von 2011/12 bis 2013/14**

Blatt 3 von 5

Kenn- zahl	Bezeichnung	Maß- einheit	2011/2012	2012/2013	2013/2014
0001	Betriebe	Anzahl	7	7	7
Gewinn- und Verlustrechnung					
Ertrag					
4010	Umsatzerlöse	€ / Betrieb	1.865.733	2.316.949	2.256.603
4100	dar. landwirtschaftl. Pflanzenprod.	€ / Betrieb	154.239	205.104	195.684
4112	dar. Getreide (ohne Körnermais)	€ / Betrieb	66.173	105.556	125.000
4120	dar. Ölf., Hülsenfr., Faserpfl.	€ / Betrieb	34.176	43.698	47.739
4130	dar. Kartoffeln	€ / Betrieb	0	0	0
4140	dar. Zuckerrüben	€ / Betrieb	6.147	4.730	6.039
4173	dar. nachwachs. Rohstoffe / Energiepfl.	€ / Betrieb	0	0	0
4200	dar. Tierproduktion	€ / Betrieb	1.707.601	2.101.798	2.047.019
4220	dar. Rinder	€ / Betrieb	0	0	0
4230	dar. Milch	€ / Betrieb	0	0	0
4240	dar. Schweine	€ / Betrieb	1.704.108	2.098.168	2.043.481
4260	dar. Geflügel, Eier	€ / Betrieb	0	0	0
4300	dar. Obst, Weinbau	€ / Betrieb	0	0	0
4360	dar. Nebenbetr., Handel, Dienstleist.	€ / Betrieb	5.880	12.081	16.501
4368	dar. Lohnarbeit, Masch.miete	€ / Betrieb	5.866	4.975	5.402
4400	Bestandsveränderungen	€ / Betrieb	28.838	-38.227	-1.084
4500	Sonst. betr. Erträge	€ / Betrieb	122.810	131.389	158.215
4510	dar. Zulagen u. Zuschüsse	€ / Betrieb	92.698	91.347	82.991
4660	dar. betriebsbezogene Zahlungen	€ / Betrieb	74.432	74.641	69.701
4670	dar. entkoppelte Betriebsprämie	€ / Betrieb	72.380	72.074	65.113
4680	dar. Ausgleichszulage	€ / Betrieb	0	0	1.855
4690	dar. für umweltger. Agrarprod.	€ / Betrieb	2.026	2.016	1.991
4698	dar. sonstige Zuschüsse	€ / Betrieb	26	551	744
4600	dar. produktbezogene Zahlungen	€ / Betrieb	2.341	2.097	1.758
4610	dar. Beihilfen pflanzl. Prod.	€ / Betrieb	422	394	186
4640	dar. Prämien Tierprod.	€ / Betrieb	1.919	1.703	1.571
4520	dar. aufwandsbezogene Zahlungen	€ / Betrieb	15.925	14.609	11.532
4560	dar. Agrardieselerstattung	€ / Betrieb	2.352	2.123	2.377
4550	dar. Investitionszuschüsse	€ / Betrieb	385	0	0
4722	dar. Mieten u. Pachten	€ / Betrieb	8.871	9.454	22.944
4725	dar. zeitraumzugehörige Ust.	€ / Betrieb	0	0	0
4900	dar. zeitraumfremde Erträge	€ / Betrieb	1.550	776	16.292
Aufwand					
5100	Materialaufwand	€ / Betrieb	1.458.769	1.580.125	1.632.843
5110	dar. Pflanzenproduktion	€ / Betrieb	141.055	158.575	166.267
5111	dar. Saat- u. Pflanzgut	€ / Betrieb	19.821	19.732	22.781
5112	dar. Düngemittel	€ / Betrieb	34.279	42.922	45.099
5113	dar. Pflanzenschutz	€ / Betrieb	22.479	29.391	27.053
5210	dar. Tierproduktion	€ / Betrieb	1.192.756	1.278.687	1.289.498
5211	dar. Tierzukauf	€ / Betrieb	204.024	193.714	192.081
5280	dar. Futtermittelzukauf	€ / Betrieb	825.850	916.468	888.197
5292	dar. Tierarzt	€ / Betrieb	101.416	106.305	111.371
5293	dar. Besamung	€ / Betrieb	25.183	27.685	33.753
5294	dar. sonst. bezogene Leist. Tierprod.	€ / Betrieb	20.792	18.594	44.535
5330	dar. Nebenbetr., Handel, Dienstleist.	€ / Betrieb	232	82	966
5350	dar. sonst. Materialaufwand	€ / Betrieb	128.059	144.093	174.091
5352	dar. Heizmat., Strom	€ / Betrieb	95.559	96.066	108.964
5354	dar. Wasser, Abwasser	€ / Betrieb	10.117	8.793	10.393
5355	dar. Treib- u. Schmierstoffe	€ / Betrieb	9.156	10.737	12.070
5357	dar. Lohnarbeit, Masch.miete	€ / Betrieb	1.245	1.799	643

**Veredlungsbetriebe im Bundesland Sachsen- Anhalt
Spezialisierte Schweineaufzuchtbetriebe (BWA 511)
Identische Betriebe von 2011/12 bis 2013/14**

Blatt 4 von 5

Kenn- zahl	Bezeichnung	Maß- einheit	2011/2012	2012/2013	2013/2014
0001	Betriebe	Anzahl	7	7	7
Aufwand					
5500	Personalaufwand (ohne BUV)	€ / Betrieb	179.197	160.996	163.614
5501	Personalaufwand (ohne BUV)	€ / AK	24.757	22.162	25.144
5600	Betriebswirtschaftliche AfA	€ / Betrieb	155.215	148.393	166.621
5636	dar. Wirtschaftsgeb. u. baul. Anl.	€ / Betrieb	35.724	40.133	46.074
5642	dar. Maschinen u. Geräte	€ / Betrieb	10.357	8.551	3.401
5641	dar. Betriebsvorrichtungen	€ / Betrieb	103.277	91.954	100.410
5700	Sonst. betriebl. Aufwand	€ / Betrieb	162.302	187.700	229.432
5710	dar. Unterhaltung	€ / Betrieb	40.241	56.234	61.696
5715	dar. Gebäude u. baul. Anlagen	€ / Betrieb	8.326	14.965	27.319
5720	dar. techn. Anl., Masch., Fuhrp.	€ / Betrieb	31.915	41.269	34.377
5730	dar. Betriebsversicherung	€ / Betrieb	31.440	34.668	40.613
5731	dar. betriebliche Unfallversicherung	€ / Betrieb	3.804	5.168	6.415
5742	dar. Pachten	€ / Betrieb	47.350	48.036	48.698
5765	Pachtpreis / ha Pachtfläche	€ / ha	236	244	245
5764	dar. zeitraumzugehörige Vorsteuer	€ / Betrieb	0	0	0
5770	dar. zeitraumfremder Aufwand	€ / Betrieb	1.890	3.076	7.517
Unternehmensergebnis					
6000	Betriebsergebnis	€ / Betrieb	76.466	333.611	221.224
4000	Betriebliche Erträge	€ / Betrieb	2.031.949	2.410.826	2.413.734
5000	Betriebliche Aufwendungen	€ / Betrieb	1.955.482	2.077.214	2.192.510
7000	Finanzergebnis	€ / Betrieb	-97.686	-94.458	-81.003
7230	dar. Zinsaufwand	€ / Betrieb	105.289	101.328	88.717
7600	Außerordentliches Ergebnis	€ / Betrieb	0	0	0
7800	Steuern vom Einkommen u. Ertrag	€ / Betrieb	-966	14.542	14.961
7900	Sonstige Steuern	€ / Betrieb	2.803	4.222	2.899
7910	Unternehmensertrag	€ / Betrieb	2.039.584	2.417.864	2.421.605
7920	Unternehmensaufwand vor Steuern	€ / Betrieb	2.063.606	2.182.933	2.284.284
Rentabilität					
9000	Gewinn/Jahresübersch. vor Steuern	€ / Betrieb	-24.022	234.930	137.321
9000	Gewinn/Jahresübersch. vor Steuern	€ / ha LF	-106	1.057	615
9004	Ordentliches Ergebnis	€ / Betrieb	-23.682	237.230	128.546
9004	Ordentliches Ergebnis	€ / ha LF	-105	1.067	576
9006	Gewinn + Personalaufwand (ohne BUV)	€ / AK	20.741	52.770	44.302
9007	Ordentliches Ergeb. + Personalaufw. (o. BUV)	€ / AK	20.787	53.077	43.010
9008	Ordentliches Ergeb. + Personalaufw. (o. BUV)	€ / Betrieb	155.514	398.226	292.160
9071	Betriebseinkommen	€ / Betrieb	298.996	540.388	441.365
9073	Relative Faktorentlohnung	%	87,6	166,2	130,2
9103	Ordentliche Rentabilitätsrate	%	-1,5	9,6	5,0
9120	Gesamtkapitalrentabilität	%	2,3	11,6	7,2
9131	Eigenkapitalrent. (ohne Boden)	%	0,0	175,1	59,1
Liquidität / Stabilität					
9601	Liquidität 1. Grades	%	8	22	40
9221	Cash flow I	€ / Betrieb	111.749	408.431	284.314
9223	Cash flow III (zur Neufinanzierung verfügbar)	€ / Betrieb	-30.367	209.396	115.432
9240	Kapitaldienst	€ / Betrieb	234.079	278.687	227.220
9231	Langfristige Kapitaldienstgrenze	€ / Betrieb	67.379	300.463	169.999
9232	Mittelfristige Kapitaldienstgrenze	€ / Betrieb	103.208	340.700	216.276
9233	Kurzfristige Kapitaldienstgrenze	€ / Betrieb	222.594	448.856	336.620
9241	Ausschöpf. d. langfr. Kapitaldienstgr.	%	347	93	134
9242	Ausschöpf. d. mittelfr. Kapitaldienstgr.	%	227	82	105
9243	Ausschöpf. d. kurzfr. Kapitaldienstgr.	%	105	62	68
9270	Eigenkapitalquote	%	7	12	15
9230	Eigenkapitalveränderung	€ / Betrieb	-64.624	152.242	82.847
9239	Bereinigte Eigenkapitalveränderung	€ / Betrieb	-28.014	208.604	90.325
9238	Bereinigte Eigenkapitalveränderung	€ / AK	-3.744	27.803	13.297

**Veredlungsbetriebe im Bundesland Sachsen- Anhalt
Spezialisierte Schweineaufzuchtbetriebe (BWA 511)
Identische Betriebe von 2011/12 bis 2013/14**

Blatt 5 von 5

Kenn- zahl	Bezeichnung	Maß- einheit	2011/2012	2012/2013	2013/2014
0001	Betriebe	Anzahl	7	7	7
1	Umsatzerlöse Ferkel	€ / Betrieb	901.377,09	1.057.624,55	1.067.247,50
2	Umsatzerlöse Läufer	€ / Betrieb	922.536,17	1.666.173,47	1.732.931,89
3	Umsatzerlöse Mastschweine	€ / Betrieb	227.743,92	207.292,51	235.041,10
4	Umsatzerlöse Sauen	€ / Betrieb	130.475,90	172.910,24	129.937,21
5	Umsatzerlöse Legehennenhaltung	€ / Betrieb			
6	Umsatzerlöse Mastgeflügelhaltung	€ / Betrieb			
7	Verkaufte Ferkel bis 25 kg	Stück / Betrieb	18.339,29	19.313,43	20.523,86
8	Bestand Läufer	Stück / Betrieb	611,29	1.692,67	341,67
9	Bestand Läufer	VE / Betrieb	36,68	101,56	20,50
10	Verkaufte Läufer	Stück / Betrieb	16.466,50	38.258,00	25.282,33
11	Bestand Mastschweine	Stück / Betrieb	783,92	711,23	503,61
12	Bestand Mastschweine	VE / Betrieb	295,92	222,62	195,47
13	Verkaufte Mastschweine	Stück / Betrieb	1.849,50	1.391,40	1.221,67
14	Verkaufte Jungsauen	Stück / Betrieb	263,75	810,25	23,00
15	Bestand Zuchtsauen	Stück / Betrieb	1.201,22	1.218,12	1.229,01
16	Bestand Zuchtsauen	VE / Betrieb	396,40	401,98	405,57
17	Bestand Legehennen	Stück / Betrieb			
18	Bestand Legehennen	VE / Betrieb			
19	Bestand Mastgeflügel	Stück / Betrieb			
20	Bestand Mastgeflügel	VE / Betrieb			
21	Bestand Geflügel	VE / Betrieb			
22	Bestand Geflügel (Stuttgarter Programm)	VE / Betrieb			
23	Eier je Henne	Stück / Henne			
24	Eierpreis	€ / 100 Eier			
25	Ferkelpreis 1	€ / Tier	35,09	35,47	36,73
26	Ferkelpreis 2	€ / Tier	53,74	61,70	58,39
27	Läuferpreis	€ / Tier	56,03	65,33	68,54
28	Mastschweinpreis	€ / Tier	123,14	148,98	192,39
29	Bestand Schweine je Betrieb	Stück / Betrieb	7.125,85	7.956,92	7.219,50

**Veredlungsbetriebe im Bundesland Sachsen- Anhalt
Identische Betriebe von 2011/12 bis 2013/14**

Blatt 1 von 5

Kenn- zahl	Bezeichnung	Maß- einheit	2011/2012	2012/2013	2013/2014
0001	Betriebe	Anzahl	6	6	6
Faktorausstattung					
1006	Wirtschaftliche Betriebsgröße	€/ ha LF	4.499	6.022	5.472
1030	Landw. genutzte Fläche (LF)	ha / Betrieb	128,8	130,8	133,8
1033	dar. zugepachtete LF (Netto)	ha / Betrieb	92,9	94,9	95,3
1150	Ackerfläche	% LF	96,9	96,8	96,9
1160	Dauergrünland	% LF	3,0	3,1	3,0
1056	Ertragsmesszahl	EMZ / a	45	47	47
1110	Arbeitskräfte insgesamt	AK / Betrieb	3,80	3,76	4,34
1113	dar. Familienarbeitskräfte	FAK / Betrieb	1,17	1,15	1,17
1120	Nicht entlohnte Arbeitskräfte	nAK / Betrieb	1,12	1,11	1,17
1114	AK-Besatz	AK / 100 ha LF	2,95	2,88	3,24
1130	Lohnansatz	€/ Betrieb	31.406	32.020	35.381
Produktionsstruktur					
1151	Ackerfläche (Anfang des Jahres)	ha AF / Betrieb	124,8	128,2	125,6
1210	dar. Getreide (ohne Körnermais)	ha / Betrieb	88,1	88,5	96,6
1230	dar. Ölfrüchte, Hülsenfr., Faserpflanzen	ha / Betrieb	32,0	34,3	26,8
1237	dar. Winterraps	ha / Betrieb	32,0	34,3	26,8
1240	dar. Kartoffeln	ha / Betrieb	0,1	0,1	0,1
1250	dar. Zuckerrüben	ha / Betrieb	1,7	1,7	1,6
1271	dar. Silomais	ha / Betrieb	0,0	0,0	0,0
1275	dar. sonst. Ackerfutter	ha / Betrieb	0,8	0,6	0,6
1284	dar. nachwachs. Rohstoffe / Energiepflanzen	ha / Betrieb	0,0	0,0	0,0
1300	Viehbesatz	VE / 100 ha LF	312,9	453,5	409,4
1330	dar. Rinder	Stück / Betrieb	3,0	2,9	3,3
1335	dar. Milchkühe	Stück / Betrieb	0,0	0,0	0,0
1336	dar. Mutter- und Ammenkühe	Stück / Betrieb	1,9	1,6	1,5
1339	dar. Jung- und Mastvieh	Stück / Betrieb	0,8	0,9	1,3
1350	dar. Schweine	Stück / Betrieb	1.742,7	2.473,8	2.416,2
1351	dar. Mastschweine und Läufer	Stück / Betrieb	554,7	1.005,2	880,7
1352	dar. Zuchtsauen	Stück / Betrieb	195,5	212,0	235,6
1340	dar. Schafe	Stück / Betrieb	0,0	0,0	0,0
1320	dar. Pferde	Stück / Betrieb	0,7	0,7	0,7
1391	Rauhfuttermittel	GV / Betrieb	3,2	2,9	3,0
Erträge, Leistungen, Preise					
1411	Getreide (ohne Körnermais)	dt / ha	49	56	64
1420	dar. Weizen	dt / ha	53	55	61
1426	dar. Wintergerste	dt / ha	54	63	75
1427	dar. Sommergerste	dt / ha	35		
1433	dar. Roggen	dt / ha	41	51	67
1434	dar. Triticale	dt / ha	36	62	46
1465	Raps	dt / ha	28	44	42
1472	Kartoffeln	dt / ha	100	100	360
1473	Zuckerrüben	dt / ha	712	438	605
1631	Milchleistung (4 % Fett)	kg / Kuh			
1632	Milchleistung (nat. Fettgehalt)	kg / Kuh			
1612	Lebend geborene Ferkel	Ferkel / Sau	25	21	28
1511	Getreideerlös insges. (netto; o. Körnermais)	€/ dt	18,80	21,29	16,49
1520	Weizenerlös (netto)	€/ dt	20,07	22,63	18,21
1526	Wintergersteerlös (netto)	€/ dt	17,87	18,37	16,26
1527	Sommergersteerlös (netto)	€/ dt			
1533	Roggenerlös (netto)	€/ dt	17,65	19,60	11,44
1534	Triticaleerlös (netto)	€/ dt			14,50
1565	Rapselerlös (netto)	€/ dt	41,91	46,26	39,40
1572	Kartoffelerlös (netto)	€/ dt			
1573	Zuckerrübenelerlös (netto)	€/ dt	3,81	5,48	3,74
1731	Milcherlös (netto bei 4 % Fett)	€/ dt			
1732	Milcherlös (netto bei nat. Fettgehalt)	€/ dt			

**Veredlungsbetriebe im Bundesland Sachsen- Anhalt
Identische Betriebe von 2011/12 bis 2013/14**

Blatt 2 von 5

Kenn- zahl	Bezeichnung	Maß- einheit	2011/2012	2012/2013	2013/2014
0001	Betriebe	Anzahl	6	6	6
Bilanz					
2000	Summe Aktiva (Bilanzvermögen)	€ / Betrieb	1.383.812	1.474.061	1.644.815
2000	Summe Aktiva (Bilanzvermögen)	€ / ha LF	10.745	11.273	12.295
2100	Sachanlagen gesamt	€ / Betrieb	987.688	950.841	1.090.284
2111	dar. Boden	€ / Betrieb	196.238	197.000	362.192
2115	dar. Gebäude, baul. Anlagen	€ / Betrieb	424.358	420.362	445.141
2120	dar. techn. Anlagen u. Maschinen	€ / Betrieb	306.517	267.321	231.155
2130	dar. andere Anlagen insges.	€ / Betrieb	17.294	22.407	41.648
2160	dar. Anlagen im Bau, Anzahlungen	€ / Betrieb	43.281	43.751	10.148
2200	Finanzanlagen	€ / Betrieb	3.865	3.861	3.852
2211	dar. Anteile an verbund. Untern.	€ / Betrieb	0	0	0
2213	dar. Beteiligungen	€ / Betrieb	3.856	3.852	3.852
2300	Tiervermögen	€ / Betrieb	137.820	204.315	210.696
2320	dar. Rinder	€ / Betrieb	1.771	1.667	1.845
2330	dar. Schweine	€ / Betrieb	124.969	190.029	201.623
2400	Umlaufvermögen (ohne Tiere)	€ / Betrieb	251.028	310.731	335.028
2410	dav. Vorräte	€ / Betrieb	66.052	74.287	67.264
2412	dar. Feldinventar	€ / Betrieb	55.299	56.059	57.601
2420	dav. Finanzumlaufvermögen	€ / Betrieb	184.976	236.444	267.764
2431	dar. Forderungen aus Lief. u. Leist.	€ / Betrieb	60.237	135.308	54.719
2450	dar. Bank, Kasse	€ / Betrieb	43.402	13.981	29.835
9041	Eigenkapital (+ 50% Sonderposten)	€ / Betrieb	139.244	375.672	502.902
3600	dar. Geschäftsguth., gez. Kapital	€ / Betrieb	0	0	0
3140	Sonderposten gesamt	€ / Betrieb	75.642	86.390	78.576
3400	Rückstellungen	€ / Betrieb	9.646	14.458	13.798
3500	Verbindlichkeiten	€ / Betrieb	1.187.994	1.016.349	1.065.495
3510	dar. geg. Kreditinstituten	€ / Betrieb	636.394	395.219	417.921
3521	dar. aus Lieferungen u. Leistungen	€ / Betrieb	189.876	284.779	287.630
9280	Anlagenintensität	%	61	59	57
9281	Veralterungsgrad abnutzb. Anlagenverm.	%	77	59	55
9292	Fremdkapitaldeckung II	%	58	74	72
Investitionen, Finanzierung					
8300	Bruttoinvestitionen	€ / Betrieb	270.911	120.021	94.249
8231	Zugang Boden	€ / Betrieb	586	677	23.124
8232	Zugang Wirtschaftsgeb.u.baul. Anl.	€ / Betrieb	467	14.801	6.492
8251	Zugang Anlagen im Bau, Anzahlung	€ / Betrieb	201.869	9.649	304
8241	Zugang techn. Anlagen u. Masch.	€ / Betrieb	37.915	7.886	40.827
2800	Veränderung Tiervermögen	€ / Betrieb	13.650	67.874	12.430
8400	Nettoinvestitionen	€ / Betrieb	203.536	37.989	504
8401	Nettoinvestitionen	€ / AK	53.562	10.103	116
8404	Veränderung Sachanlageverm. (o. Boden)	%	33	-5	-4
9314	Nettoverbindlichkeiten	€ / Betrieb	1.003.018	779.905	797.731
9315	Veränd. Nettoverbindlichkeiten	€ / Betrieb	180.390	-222.737	-7.990
9318	Tilg.von Verbindk.ges.(incl.Verm.auseinand.)	€ / Betrieb	36.450	39.489	40.276
2920	Veränd. Finanzumlaufvermögen	€ / Betrieb	86.289	69.987	29.564
3822	Veränderung Sonder-AfA	€ / Betrieb	0	0	0

Veredlungsbetriebe im Bundesland Sachsen-Anhalt
Identische Betriebe von 2011/12 bis 2013/14

Blatt 3 von 5

Kennzahl	Bezeichnung	Maßeinheit	2011/2012	2012/2013	2013/2014
0001	Betriebe	Anzahl	6	6	6
Gewinn- und Verlustrechnung					
Ertrag					
4010	Umsatzerlöse	€ / Betrieb	668.587	995.863	1.096.561
4100	dar. landwirtschaftl. Pflanzenprod.	€ / Betrieb	97.295	161.237	135.839
4112	dar. Getreide (ohne Körnermais)	€ / Betrieb	54.823	87.747	86.266
4120	dar. Ölfr., Hülsenfr., Faserpfl.	€ / Betrieb	37.915	69.453	44.203
4130	dar. Kartoffeln	€ / Betrieb	0	0	0
4140	dar. Zuckerrüben	€ / Betrieb	4.521	4.003	3.583
4173	dar. nachwachs. Rohstoffe / Energiepfl.	€ / Betrieb	0	0	0
4200	dar. Tierproduktion	€ / Betrieb	569.900	825.756	952.216
4220	dar. Rinder	€ / Betrieb	787	1.460	1.209
4230	dar. Milch	€ / Betrieb	0	0	0
4240	dar. Schweine	€ / Betrieb	469.536	713.580	838.633
4260	dar. Geflügel, Eier	€ / Betrieb	97.522	109.934	109.516
4300	dar. Obst, Weinbau	€ / Betrieb	0	0	0
4360	dar. Nebenbetr., Handel, Dienstleist.	€ / Betrieb	1.392	8.870	7.302
4368	dar. Lohnarbeit, Masch.miete	€ / Betrieb	1.376	579	1.159
4400	Bestandsveränderungen	€ / Betrieb	16.106	67.954	13.000
4500	Sonst. betr. Erträge	€ / Betrieb	128.229	107.002	104.701
4510	dar. Zulagen u. Zuschüsse	€ / Betrieb	106.566	67.130	48.605
4660	dar. betriebsbezogene Zahlungen	€ / Betrieb	46.022	42.972	45.458
4670	dar. entkoppelte Betriebsprämie	€ / Betrieb	43.362	41.227	40.818
4680	dar. Ausgleichszulage	€ / Betrieb	898	899	1.071
4690	dar. für umweltger. Agrarprod.	€ / Betrieb	1.762	234	373
4698	dar. sonstige Zuschüsse	€ / Betrieb	0	612	837
4600	dar. produktbezogene Zahlungen	€ / Betrieb	117	69	167
4610	dar. Beihilfen pflanzl. Prod.	€ / Betrieb	87	0	0
4640	dar. Prämien Tierprod.	€ / Betrieb	30	69	167
4520	dar. aufwandsbezogene Zahlungen	€ / Betrieb	60.427	24.089	2.981
4560	dar. Agrardieselerstattung	€ / Betrieb	2.110	1.832	2.710
4550	dar. Investitionszuschüsse	€ / Betrieb	54.721	18.563	0
4722	dar. Mieten u. Pachten	€ / Betrieb	5.373	6.723	16.718
4725	dar. zeitraumzugehörige Ust.	€ / Betrieb	1.420	1.751	1.817
4900	dar. zeitraumfremde Erträge	€ / Betrieb	2.279	7.813	16.287
Aufwand					
5100	Materialaufwand	€ / Betrieb	497.971	789.790	826.371
5110	dar. Pflanzenproduktion	€ / Betrieb	55.422	65.712	60.586
5111	dar. Saat- u. Pflanzgut	€ / Betrieb	7.736	9.857	11.422
5112	dar. Düngemittel	€ / Betrieb	22.599	25.850	21.584
5113	dar. Pflanzenschutz	€ / Betrieb	16.705	22.996	22.449
5210	dar. Tierproduktion	€ / Betrieb	382.669	668.678	689.082
5211	dar. Tierzukauf	€ / Betrieb	92.595	220.327	221.066
5280	dar. Futtermittelzukauf	€ / Betrieb	254.631	406.280	416.886
5292	dar. Tierarzt	€ / Betrieb	19.554	18.755	22.779
5293	dar. Besamung	€ / Betrieb	3.286	3.724	7.823
5294	dar. sonst. bezogene Leist. Tierprod.	€ / Betrieb	10.197	17.015	17.733
5330	dar. Nebenbetr., Handel, Dienstleist.	€ / Betrieb	2.075	1.317	4.220
5350	dar. sonst. Materialaufwand	€ / Betrieb	58.006	58.866	70.501
5352	dar. Heizmat., Strom	€ / Betrieb	27.472	28.940	33.786
5354	dar. Wasser, Abwasser	€ / Betrieb	3.271	3.113	4.592
5355	dar. Treib- u. Schmierstoffe	€ / Betrieb	13.571	13.300	18.376
5357	dar. Lohnarbeit, Masch.miete	€ / Betrieb	8.563	8.489	6.898

**Veredlungsbetriebe im Bundesland Sachsen- Anhalt
Identische Betriebe von 2011/12 bis 2013/14**

Blatt 4 von 5

Kenn- zahl	Bezeichnung	Maß- einheit	2011/2012	2012/2013	2013/2014
0001	Betriebe	Anzahl	6	6	6
Aufwand					
5500	Personalaufwand (ohne BUV)	€ / Betrieb	54.844	51.751	59.330
5501	Personalaufwand (ohne BUV)	€ / AK	20.442	19.538	18.696
5600	Betriebswirtschaftliche AfA	€ / Betrieb	59.172	73.805	92.446
5636	dar. Wirtschaftsgeb. u. baul. Anl.	€ / Betrieb	15.598	19.010	20.903
5642	dar. Maschinen u. Geräte	€ / Betrieb	14.772	13.569	8.091
5641	dar. Betriebsvorrichtungen	€ / Betrieb	22.291	33.490	47.197
5700	Sonst. betriebl. Aufwand	€ / Betrieb	138.410	119.937	132.285
5710	dar. Unterhaltung	€ / Betrieb	21.010	30.214	31.199
5715	dar. Gebäude u. baul. Anlagen	€ / Betrieb	5.244	5.683	17.419
5720	dar. techn. Anl., Masch., Fuhrp.	€ / Betrieb	15.766	24.531	13.779
5730	dar. Betriebsversicherung	€ / Betrieb	12.281	15.509	16.819
5731	dar. betriebliche Unfallversicherung	€ / Betrieb	1.406	3.493	3.455
5742	dar. Pachten	€ / Betrieb	19.549	23.507	20.594
5765	Pachtpreis / ha Pachtfläche	€ / ha	194	230	197
5764	dar. zeitraumzugehörige Vorsteuer	€ / Betrieb	1.318	1.356	1.496
5770	dar. zeitraumfremder Aufwand	€ / Betrieb	1.976	22.250	8.319
Unternehmensergebnis					
6000	Betriebsergebnis	€ / Betrieb	62.525	135.537	103.831
4000	Betriebliche Erträge	€ / Betrieb	812.922	1.170.820	1.214.263
5000	Betriebliche Aufwendungen	€ / Betrieb	750.397	1.035.282	1.110.432
7000	Finanzergebnis	€ / Betrieb	-43.433	-49.897	-32.833
7230	dar. Zinsaufwand	€ / Betrieb	45.196	51.876	35.754
7600	Außerordentliches Ergebnis	€ / Betrieb	0	0	9
7800	Steuern vom Einkommen u. Ertrag	€ / Betrieb	0	2	3.175
7900	Sonstige Steuern	€ / Betrieb	1.569	2.704	2.818
7910	Unternehmensertrag	€ / Betrieb	814.686	1.172.799	1.217.194
7920	Unternehmensaufwand vor Steuern	€ / Betrieb	797.163	1.089.862	1.149.004
Rentabilität					
9000	Gewinn/Jahresübersch. vor Steuern	€ / Betrieb	17.523	82.936	68.189
9000	Gewinn/Jahresübersch. vor Steuern	€ / ha LF	136	634	510
9004	Ordentliches Ergebnis	€ / Betrieb	18.107	83.759	60.212
9004	Ordentliches Ergebnis	€ / ha LF	141	641	450
9006	Gewinn + Personalaufwand (ohne BUV)	€ / AK	19.044	35.821	29.382
9007	Ordentliches Ergeb. + Personalaufw. (o. BUV)	€ / AK	19.198	36.040	27.544
9008	Ordentliches Ergeb. + Personalaufw. (o. BUV)	€ / Betrieb	72.952	135.509	119.542
9071	Betriebseinkommen	€ / Betrieb	142.637	216.671	200.469
9073	Relative Faktorentlohnung	%	84,6	118,8	104,5
9103	Ordentliche Rentabilitätsrate	%	-1,6	4,5	2,0
9120	Gesamtkapitalrentabilität	%	2,3	7,0	3,7
9131	Eigenkapitalrent. (ohne Boden)	%	0,0	22,9	9,9
Liquidität / Stabilität					
9601	Liquidität 1. Grades	%	10	4	9
9221	Cash flow I	€ / Betrieb	117.113	110.628	147.198
9223	Cash flow III (zur Neufinanzierung verfügbar)	€ / Betrieb	46.778	223.208	60.416
9240	Kapitaldienst	€ / Betrieb	81.430	91.190	75.889
9231	Langfristige Kapitaldienstgrenze	€ / Betrieb	35.120	287.792	47.926
9232	Mittelfristige Kapitaldienstgrenze	€ / Betrieb	51.935	308.019	70.162
9233	Kurzfristige Kapitaldienstgrenze	€ / Betrieb	94.292	361.597	140.372
9241	Ausschöpf. d. langfr. Kapitaldienstgr.	%	232	32	158
9242	Ausschöpf. d. mittelfr. Kapitaldienstgr.	%	157	30	108
9243	Ausschöpf. d. kurzfr. Kapitaldienstgr.	%	86	25	54
9270	Eigenkapitalquote	%	10	25	31
9230	Eigenkapitalveränderung	€ / Betrieb	6.676	236.015	14.225
9239	Bereinigte Eigenkapitalveränderung	€ / Betrieb	-9.859	236.092	12.313
9238	Bereinigte Eigenkapitalveränderung	€ / AK	-2.595	62.790	2.837
Unternehmerfamilie					
9502	Gesamteinkommen	€ / Betrieb	24.668	84.541	75.542
9503	Verfügbares Einkommen	€ / Betrieb	454	55.539	48.304
3210	Entnahmen Lebenshaltung	€ / Betrieb	17.807	21.385	14.772
3395	Nettoentnahmen	€ / nAK	32.246	-133.164	41.327

**Veredlungsbetriebe im Bundesland Sachsen- Anhalt
Identische Betriebe von 2011/12 bis 2013/14**

Blatt 5 von 5

Kenn- zahl	Bezeichnung	Maß- einheit	2011/2012	2012/2013	2013/2014
0001	Betriebe	Anzahl	6	6	6
1	Umsatzerlöse Ferkel	€ / Betrieb	530.623,46	516.951,87	636.539,42
2	Umsatzerlöse Läufer	€ / Betrieb	690.578,00	818.595,29	1.120.183,97
3	Umsatzerlöse Mastschweine	€ / Betrieb	283.453,17	756.593,05	815.511,16
4	Umsatzerlöse Sauen	€ / Betrieb	63.389,16	65.947,33	87.152,54
5	Umsatzerlöse Legehennenhaltung	€ / Betrieb			
6	Umsatzerlöse Mastgeflügelhaltung	€ / Betrieb	292.566,55	329.801,68	328.546,86
7	Verkaufte Ferkel bis 25 kg	Stück / Betrieb	10.586,50	10.075,50	12.926,50
8	Bestand Läufer	Stück / Betrieb	806,00	1.597,54	1.265,81
9	Bestand Läufer	VE / Betrieb	48,36	95,85	75,95
10	Verkaufte Läufer	Stück / Betrieb	9.151,00	9.773,00	11.539,00
11	Bestand Mastschweine	Stück / Betrieb	858,00	1.418,00	1.376,17
12	Bestand Mastschweine	VE / Betrieb	336,43	743,31	812,05
13	Verkaufte Mastschweine	Stück / Betrieb	2.102,67	4.645,67	5.075,33
14	Verkaufte Jungsauen	Stück / Betrieb	16,00	24,00	
15	Bestand Zuchtsauen	Stück / Betrieb	586,50	636,00	706,76
16	Bestand Zuchtsauen	VE / Betrieb	193,55	209,88	233,23
17	Bestand Legehennen	Stück / Betrieb			
18	Bestand Legehennen	VE / Betrieb			
19	Bestand Mastgeflügel	Stück / Betrieb	9.254,37	12.145,78	7.867,16
20	Bestand Mastgeflügel	VE / Betrieb	138,82	182,19	118,01
21	Bestand Geflügel	VE / Betrieb	138,82	182,19	118,01
22	Bestand Geflügel (Stuttgarter Programm)	VE / Betrieb	240,70	240,60	263,90
23	Eier je Henne	Stück / Henne			
24	Eierpreis	€ / 100 Eier			
25	Ferkelpreis 1	€ / Tier	27,25	20,97	36,79
26	Ferkelpreis 2	€ / Tier	50,66	52,45	50,44
27	Läuferpreis	€ / Tier	75,46	83,76	97,08
28	Mastschweinpreis	€ / Tier	134,81	162,86	160,68
29	Bestand Schweine je Betrieb	Stück / Betrieb	2.614,00	3.710,67	3.624,33

**Veredlungsbetriebe im Bundesland Sachsen- Anhalt
(= Schweinebetriebe (BWA 511; 512; 513))
Identische Betriebe von 2011/12 bis 2013/14**

Blatt 1 von 5

Kenn- zahl	Bezeichnung	Maß- einheit	2011/2012	2012/2013	2013/2014
0001	Betriebe	Anzahl	7	7	7
Faktorausstattung					
1006	Wirtschaftliche Betriebsgröße	€/ ha LF	5.218	5.559	4.428
1030	Landw. genutzte Fläche (LF)	ha / Betrieb	428,3	409,2	427,7
1033	dar. zugepachtete LF (Netto)	ha / Betrieb	365,8	345,8	360,9
1150	Ackerfläche	% LF	95,4	96,3	96,6
1160	Dauergrünland	% LF	4,6	3,7	3,4
1056	Ertragsmesszahl	EMZ / a	41	43	40
1110	Arbeitskräfte insgesamt	AK / Betrieb	12,05	11,89	10,39
1114	AK-Besatz	AK / 100 ha LF	2,81	2,91	2,43
Produktionsstruktur					
1151	Ackerfläche (Anfang des Jahres)	ha AF / Betrieb	406,5	397,1	405,7
1210	dar. Getreide (ohne Körnermais)	ha / Betrieb	203,0	217,1	212,8
1230	dar. Ölf Früchte, Hülsenfr., Faserpflanzen	ha / Betrieb	72,8	59,5	71,5
1237	dar. Winterraps	ha / Betrieb	68,6	52,4	58,5
1240	dar. Kartoffeln	ha / Betrieb	5,7	0,0	0,0
1250	dar. Zuckerrüben	ha / Betrieb	5,3	4,2	4,2
1271	dar. Silomais	ha / Betrieb	20,0	26,1	50,3
1275	dar. sonst. Ackerfutter	ha / Betrieb	28,9	18,5	6,6
1284	dar. nachwachs. Rohstoffe / Energiepflanzen	ha / Betrieb	37,3	35,2	34,1
1300	Viehbesatz	VE / 100 ha LF	442,6	494,7	396,0
1330	dar. Rinder	Stück / Betrieb	62,0	61,9	62,7
1335	dar. Milchkühe	Stück / Betrieb	0,0	0,0	0,0
1336	dar. Mutter- und Ammenkühe	Stück / Betrieb	0,0	0,0	0,0
1339	dar. Jung- und Mastvieh	Stück / Betrieb	52,9	54,6	55,7
1350	dar. Schweine	Stück / Betrieb	9.585,4	10.002,3	9.048,0
1351	dar. Mastschweine und Läufer	Stück / Betrieb	2.476,6	2.941,8	1.875,9
1352	dar. Zuchtsauen	Stück / Betrieb	1.091,0	1.083,4	1.032,8
1340	dar. Schafe	Stück / Betrieb	0,0	0,0	0,0
1320	dar. Pferde	Stück / Betrieb	0,0	0,0	0,0
1391	Rauhfuttermittelverzehr	GV / Betrieb	33,2	32,1	34,2
Erträge, Leistungen, Preise					
1411	Getreide (ohne Körnermais)	dt / ha	37	49	54
1420	dar. Weizen	dt / ha	51	56	60
1426	dar. Wintergerste	dt / ha	41	51	46
1427	dar. Sommergerste	dt / ha			
1433	dar. Roggen	dt / ha	27	43	50
1434	dar. Triticale	dt / ha			63
1465	Raps	dt / ha	19	26	37
1472	Kartoffeln	dt / ha	352		
1473	Zuckerrüben	dt / ha	345	375	442
1631	Milchleistung (4 % Fett)	kg / Kuh			
1632	Milchleistung (nat. Fettgehalt)	kg / Kuh			
1612	Lebend geborene Ferkel	Ferkel / Sau	28	29	30
1511	Getreideerlös insges.(netto; o. Körnermais)	€/ dt	17,55	19,99	16,59
1520	Weizenerlös (netto)	€/ dt	18,12	20,61	16,96
1526	Wintergersteerlös (netto)	€/ dt	16,68	18,88	21,27
1527	Sommergersteerlös (netto)	€/ dt			
1533	Roggenerlös (netto)	€/ dt	17,32	20,11	14,81
1534	Triticaleerlös (netto)	€/ dt			14,35
1565	Rapselerlös (netto)	€/ dt	37,75	42,27	38,38
1572	Kartoffelerlös (netto)	€/ dt	5,09		
1573	Zuckerrübenelerlös (netto)	€/ dt	3,40	3,00	3,25
1731	Milcherlös (netto bei 4 % Fett)	€/ dt			
1732	Milcherlös (netto bei nat. Fettgehalt)	€/ dt			

**Veredlungsbetriebe im Bundesland Sachsen- Anhalt
(= Schweinebetriebe (BWA 511; 512; 513))
Identische Betriebe von 2011/12 bis 2013/14**

Blatt 2 von 5

Kenn- zahl	Bezeichnung	Maß- einheit	2011/2012	2012/2013	2013/2014
0001	Betriebe	Anzahl	7	7	7
Bilanz					
2000	Summe Aktiva (Bilanzvermögen)	€ / Betrieb	3.531.796	3.518.836	3.506.581
2000	Summe Aktiva (Bilanzvermögen)	€ / ha LF	8.246	8.600	8.200
2100	Sachanlagen gesamt	€ / Betrieb	2.204.864	2.181.417	2.067.560
2111	dar. Boden	€ / Betrieb	374.526	399.814	408.430
2115	dar. Gebäude, baul. Anlagen	€ / Betrieb	987.151	992.129	953.778
2120	dar. techn. Anlagen u. Maschinen	€ / Betrieb	725.366	709.751	619.243
2130	dar. andere Anlagen insges.	€ / Betrieb	32.562	76.099	70.174
2160	dar. Anlagen im Bau, Anzahlungen	€ / Betrieb	85.259	3.624	15.935
2200	Finanzanlagen	€ / Betrieb	64.994	64.900	77.245
2211	dar. Anteile an verbund. Untern.	€ / Betrieb	50.225	50.225	62.725
2213	dar. Beteiligungen	€ / Betrieb	8.840	8.672	8.514
2300	Tiervermögen	€ / Betrieb	590.491	536.377	513.179
2320	dar. Rinder	€ / Betrieb	23.472	25.442	26.078
2330	dar. Schweine	€ / Betrieb	567.019	510.935	487.101
2400	Umlaufvermögen (ohne Tiere)	€ / Betrieb	660.012	724.438	834.253
2410	dav. Vorräte	€ / Betrieb	189.187	188.118	200.031
2412	dar. Feldinventar	€ / Betrieb	123.546	121.095	119.700
2420	dav. Finanzumlaufvermögen	€ / Betrieb	470.825	536.321	634.222
2431	dar. Forderungen aus Lief. u. Leist.	€ / Betrieb	166.964	190.077	163.161
2450	dar. Bank, Kasse	€ / Betrieb	115.304	144.385	265.727
9041	Eigenkapital (+ 50% Sonderposten)	€ / Betrieb	366.901	577.141	736.133
3600	dar. Geschäftsguth., gez. Kapital	€ / Betrieb	23.920	24.709	24.883
3140	Sonderposten gesamt	€ / Betrieb	110.588	108.392	93.584
3400	Rückstellungen	€ / Betrieb	46.629	61.222	82.882
3500	Verbindlichkeiten	€ / Betrieb	2.833.813	2.615.648	2.445.927
3510	dar. geg. Kreditinstituten	€ / Betrieb	2.128.869	1.992.388	1.852.932
3521	dar. aus Lieferungen u. Leistungen	€ / Betrieb	354.226	325.013	280.985
9280	Anlagenintensität	%	58	58	55
9281	Veralterungsgrad abnutzb. Anlagenverm.	%	49	47	46
9292	Fremdkapitaldeckung II	%	66	72	77
Investitionen, Finanzierung					
8300	Bruttoinvestitionen	€ / Betrieb	371.937	109.318	96.759
8231	Zugang Boden	€ / Betrieb	22.551	25.288	9.034
8232	Zugang Wirtschaftsgeb.u.baul. Anl.	€ / Betrieb	6.450	10.689	3.347
8251	Zugang Anlagen im Bau, Anzahlung	€ / Betrieb	273.763	19.478	12.311
8241	Zugang techn. Anlagen u. Masch.	€ / Betrieb	18.401	52.427	36.162
2800	Veränderung Tiervermögen	€ / Betrieb	10.082	-54.114	-23.198
8400	Nettoinvestitionen	€ / Betrieb	179.163	-78.469	-109.587
8401	Nettoinvestitionen	€ / AK	14.874	-6.600	-10.549
8404	Veränderung Sachanlageverm. (o. Boden)	%	8	-3	-7
9314	Nettoverbindlichkeiten	€ / Betrieb	2.362.987	2.079.327	1.811.705
9315	Veränd. Nettoverbindlichkeiten	€ / Betrieb	230.188	-283.660	-267.622
9317	Tilg.lang- u.mittelfr.Verbindlk.geg.Kreditinst.	€ / Betrieb	127.781	203.062	163.761
9318	Tilg.von Verbindlk.ges.(incl.Verm.auseinand.)	€ / Betrieb	167.910	230.419	240.964
9319	dar. Tilgung v.Altschuld.u.Verm.auseinand.	€ / Betrieb	0	0	0
2920	Veränd. Finanzumlaufvermögen	€ / Betrieb	-47.260	65.496	97.901
3822	Veränderung Sonder-AfA	€ / Betrieb	0	0	0

**Veredlungsbetriebe im Bundesland Sachsen- Anhalt
(= Schweinebetriebe (BWA 511; 512; 513))
Identische Betriebe von 2011/12 bis 2013/14**

Blatt 3 von 5

Kenn- zahl	Bezeichnung	Maß- einheit	2011/2012	2012/2013	2013/2014
0001	Betriebe	Anzahl	7	7	7
Gewinn- und Verlustrechnung					
Ertrag					
4010	Umsatzerlöse	€ / Betrieb	2.636.347	3.027.063	2.957.681
4100	dar. landwirtschaftl. Pflanzenprod.	€ / Betrieb	262.822	332.711	323.323
4112	dar. Getreide (ohne Körnermais)	€ / Betrieb	92.150	162.356	163.078
4120	dar. Ölfr., Hülsenfr., Faserpfl.	€ / Betrieb	49.027	63.186	90.795
4130	dar. Kartoffeln	€ / Betrieb	10.151	0	0
4140	dar. Zuckerrüben	€ / Betrieb	6.147	4.730	6.039
4173	dar. nachwachs. Rohstoffe / Energiepfl.	€ / Betrieb	50.476	46.553	45.911
4200	dar. Tierproduktion	€ / Betrieb	2.352.017	2.681.816	2.616.702
4220	dar. Rinder	€ / Betrieb	36.199	35.844	38.562
4230	dar. Milch	€ / Betrieb	0	0	0
4240	dar. Schweine	€ / Betrieb	2.311.979	2.642.125	2.574.252
4260	dar. Geflügel, Eier	€ / Betrieb	0	0	0
4300	dar. Obst, Weinbau	€ / Betrieb	0	0	0
4360	dar. Nebenbetr., Handel, Dienstleist.	€ / Betrieb	23.323	14.535	20.219
4368	dar. Lohnarbeit, Masch.miete	€ / Betrieb	17.907	13.783	12.837
4400	Bestandsveränderungen	€ / Betrieb	1.848	-42.454	-14.103
4500	Sonst. betr. Erträge	€ / Betrieb	238.466	334.051	276.539
4510	dar. Zulagen u. Zuschüsse	€ / Betrieb	173.718	182.518	157.509
4660	dar. betriebsbezogene Zahlungen	€ / Betrieb	146.906	144.250	135.645
4670	dar. entkoppelte Betriebsprämie	€ / Betrieb	133.799	132.764	122.755
4680	dar. Ausgleichszulage	€ / Betrieb	6.408	5.693	6.674
4690	dar. für umweltger. Agrarprod.	€ / Betrieb	5.841	4.935	5.359
4698	dar. sonstige Zuschüsse	€ / Betrieb	858	858	858
4600	dar. produktbezogene Zahlungen	€ / Betrieb	3.418	4.361	1.758
4610	dar. Beihilfen pflanzl. Prod.	€ / Betrieb	1.498	2.657	186
4640	dar. Prämien Tierprod.	€ / Betrieb	1.919	1.703	1.571
4520	dar. aufwandsbezogene Zahlungen	€ / Betrieb	23.395	33.908	20.106
4560	dar. Agrardieselerstattung	€ / Betrieb	8.729	8.627	8.210
4550	dar. Investitionszuschüsse	€ / Betrieb	0	12.127	0
4722	dar. Mieten u. Pachten	€ / Betrieb	31.932	39.374	47.184
4725	dar. zeitraumzugehörige Ust.	€ / Betrieb	0	0	0
4900	dar. zeitraumfremde Erträge	€ / Betrieb	4.323	32.516	8.200
Aufwand					
5100	Materialaufwand	€ / Betrieb	2.069.102	2.196.747	2.149.068
5110	dar. Pflanzenproduktion	€ / Betrieb	196.126	209.360	225.523
5111	dar. Saat- u. Pflanzgut	€ / Betrieb	34.458	33.067	34.776
5112	dar. Düngemittel	€ / Betrieb	49.856	61.510	66.006
5113	dar. Pflanzenschutz	€ / Betrieb	36.496	39.124	42.136
5210	dar. Tierproduktion	€ / Betrieb	1.674.188	1.748.948	1.678.358
5211	dar. Tierzukauf	€ / Betrieb	318.763	311.690	247.874
5280	dar. Futtermittelzukauf	€ / Betrieb	1.160.884	1.236.566	1.203.022
5292	dar. Tierarzt	€ / Betrieb	119.543	126.198	120.181
5293	dar. Besamung	€ / Betrieb	28.543	31.417	34.763
5294	dar. sonst. bezogene Leist. Tierprod.	€ / Betrieb	25.754	20.085	45.720
5330	dar. Nebenbetr., Handel, Dienstleist.	€ / Betrieb	5.519	2.959	3.680
5350	dar. sonst. Materialaufwand	€ / Betrieb	199.057	220.881	245.393
5352	dar. Heizmat., Strom	€ / Betrieb	128.810	131.221	141.336
5354	dar. Wasser, Abwasser	€ / Betrieb	8.646	7.715	8.624
5355	dar. Treib- u. Schmierstoffe	€ / Betrieb	44.305	47.260	42.610
5357	dar. Lohnarbeit, Masch.miete	€ / Betrieb	6.591	10.445	14.866

**Veredlungsbetriebe im Bundesland Sachsen- Anhalt
(= Schweinebetriebe (BWA 511; 512; 513))
Identische Betriebe von 2011/12 bis 2013/14**

Blatt 4 von 5

Kenn- zahl	Bezeichnung	Maß- einheit	2011/2012	2012/2013	2013/2014
0001	Betriebe	Anzahl	7	7	7
Aufwand					
5500	Personalaufwand (ohne BUV)	€ / Betrieb	308.033	295.276	290.634
5501	Personalaufwand (ohne BUV)	€ / AK	25.572	24.837	27.976
5600	Betriebswirtschaftliche AfA	€ / Betrieb	186.149	183.627	193.358
5636	dar. Wirtschaftsgeb. u. baul. Anl.	€ / Betrieb	43.870	48.285	54.298
5642	dar. Maschinen u. Geräte	€ / Betrieb	22.157	22.304	24.917
5641	dar. Betriebsvorrichtungen	€ / Betrieb	107.344	99.299	97.970
5700	Sonst. betriebl. Aufwand	€ / Betrieb	293.336	264.334	286.227
5710	dar. Unterhaltung	€ / Betrieb	132.198	83.970	103.796
5715	dar. Gebäude u. baul. Anlagen	€ / Betrieb	63.995	18.668	32.842
5720	dar. techn. Anl., Masch., Fuhrp.	€ / Betrieb	68.079	65.301	70.829
5730	dar. Betriebsversicherung	€ / Betrieb	47.578	49.041	57.264
5731	dar. betriebliche Unfallversicherung	€ / Betrieb	8.457	9.133	11.745
5742	dar. Pachten	€ / Betrieb	63.981	65.215	70.679
5765	Pachtpreis / ha Pachtfläche	€ / ha	166	178	192
5764	dar. zeitraumzugehörige Vorsteuer	€ / Betrieb	0	0	0
5770	dar. zeitraumfremder Aufwand	€ / Betrieb	5.122	1.517	3.493
Unternehmensergebnis					
6000	Betriebsergebnis	€ / Betrieb	34.608	393.513	300.830
4000	Betriebliche Erträge	€ / Betrieb	2.891.229	3.333.496	3.220.117
5000	Betriebliche Aufwendungen	€ / Betrieb	2.856.620	2.939.983	2.919.287
7000	Finanzergebnis	€ / Betrieb	-114.251	-107.830	-92.791
7230	dar. Zinsaufwand	€ / Betrieb	123.073	115.226	100.723
7600	Außerordentliches Ergebnis	€ / Betrieb	0	0	0
7800	Steuern vom Einkommen u. Ertrag	€ / Betrieb	-966	19.971	19.410
7900	Sonstige Steuern	€ / Betrieb	5.495	5.978	4.613
7910	Unternehmensertrag	€ / Betrieb	2.900.082	3.341.060	3.228.206
7920	Unternehmensaufwand vor Steuern	€ / Betrieb	2.985.220	3.061.355	3.024.780
Rentabilität					
9000	Gewinn/Jahresübersch. vor Steuern	€ / Betrieb	-85.138	279.705	203.426
9000	Gewinn/Jahresübersch. vor Steuern	€ / ha LF	-199	684	476
9004	Ordentliches Ergebnis	€ / Betrieb	-84.996	248.706	198.394
9004	Ordentliches Ergebnis	€ / ha LF	-198	608	464
9006	Gewinn + Personalaufwand (ohne BUV)	€ / AK	18.504	48.364	47.558
9007	Ordentliches Ergeb. + Personalaufw. (o. BUV)	€ / AK	18.516	45.757	47.074
9008	Ordentliches Ergeb. + Personalaufw. (o. BUV)	€ / Betrieb	223.037	543.982	489.028
9071	Betriebseinkommen	€ / Betrieb	397.813	715.070	652.473
9073	Relative Faktorentlohnung	%	79,4	146,3	135,5
9103	Ordentliche Rentabilitätsrate	%	-2,9	7,4	6,2
9120	Gesamtkapitalrentabilität	%	0,7	10,0	8,2
9131	Eigenkapitalrent. (ohne Boden)	%	0,0	135,1	57,3
Liquidität / Stabilität					
9601	Liquidität 1. Grades	%	18	28	52
9221	Cash flow I	€ / Betrieb	151.149	474.847	361.882
9223	Cash flow III (zur Neufinanzierung verfügbar)	€ / Betrieb	-14.893	246.305	122.844
9240	Kapitaldienst	€ / Betrieb	277.196	333.057	330.244
9231	Langfristige Kapitaldienstgrenze	€ / Betrieb	25.912	331.373	268.264
9232	Mittelfristige Kapitaldienstgrenze	€ / Betrieb	70.969	380.923	324.223
9233	Kurzfristige Kapitaldienstgrenze	€ / Betrieb	212.061	515.000	461.622
9241	Ausschöpf. d. langfr. Kapitaldienstgr.	%	1.070	101	123
9242	Ausschöpf. d. mittelfr. Kapitaldienstgr.	%	391	87	102
9243	Ausschöpf. d. kurzfr. Kapitaldienstgr.	%	131	65	72
9270	Eigenkapitalquote	%	10	16	21
9230	Eigenkapitalveränderung	€ / Betrieb	-123.264	210.240	158.993
9239	Bereinigte Eigenkapitalveränderung	€ / Betrieb	-83.373	228.735	178.984
9238	Bereinigte Eigenkapitalveränderung	€ / AK	-6.921	19.240	17.229

**Veredlungsbetriebe im Bundesland Sachsen- Anhalt
(= Schweinebetriebe (BWA 511; 512; 513))
Identische Betriebe von 2011/12 bis 2013/14**

Blatt 5 von 5

Kenn- zahl	Bezeichnung	Maß- einheit	2011/2012	2012/2013	2013/2014
0001	Betriebe	Anzahl	7	7	7
1	Umsatzerlöse Ferkel	€ / Betrieb	932.845,62	1.174.427,92	1.115.470,48
2	Umsatzerlöse Läufer	€ / Betrieb	999.855,56	1.526.649,00	1.520.519,23
3	Umsatzerlöse Mastschweine	€ / Betrieb	1.046.399,68	722.296,39	1.188.121,35
4	Umsatzerlöse Sauen	€ / Betrieb	133.441,95	192.594,29	127.798,08
5	Umsatzerlöse Legehennenhaltung	€ / Betrieb			
6	Umsatzerlöse Mastgeflügelhaltung	€ / Betrieb			
7	Verkaufte Ferkel bis 25 kg	Stück / Betrieb	18.612,14	21.289,43	20.580,29
8	Bestand Läufer	Stück / Betrieb	1.089,86	1.730,28	705,95
9	Bestand Läufer	VE / Betrieb	65,39	103,82	42,36
10	Verkaufte Läufer	Stück / Betrieb	18.905,00	34.377,50	22.303,33
11	Bestand Mastschweine	Stück / Betrieb	1.799,45	1.701,82	1.482,57
12	Bestand Mastschweine	VE / Betrieb	1.279,87	824,77	1.230,24
13	Verkaufte Mastschweine	Stück / Betrieb	7.999,20	5.154,83	7.689,00
14	Verkaufte Jungsauen	Stück / Betrieb	278,25	832,25	46,33
15	Bestand Zuchtsauen	Stück / Betrieb	1.272,89	1.263,96	1.204,92
16	Bestand Zuchtsauen	VE / Betrieb	420,05	417,11	397,63
17	Bestand Legehennen	Stück / Betrieb			
18	Bestand Legehennen	VE / Betrieb			
19	Bestand Mastgeflügel	Stück / Betrieb			
20	Bestand Mastgeflügel	VE / Betrieb			
21	Bestand Geflügel	VE / Betrieb			
22	Bestand Geflügel (Stuttgarter Programm)	VE / Betrieb			
23	Eier je Henne	Stück / Henne			
24	Eierpreis	€ / 100 Eier			
25	Ferkelpreis 1	€ / Tier	35,22	35,68	36,76
26	Ferkelpreis 2	€ / Tier	54,80	61,18	61,14
27	Läuferpreis	€ / Tier	52,89	66,61	68,17
28	Mastschweinpreis	€ / Tier	130,81	140,12	154,52
29	Bestand Schweine je Betrieb	Stück / Betrieb	9.585,42	10.002,27	9.048,00

**Veredlungsbetriebe im Bundesland Sachsen- Anhalt
Spezialisierte Schweineaufzuchtbetriebe (BWA 511)
Identische Betriebe von 2011/12 bis 2013/14**

Blatt 1 von 5

Kenn- zahl	Bezeichnung	Maß- einheit	2011/2012	2012/2013	2013/2014
0001	Betriebe	Anzahl	5	5	5
Faktorausstattung					
1006	Wirtschaftliche Betriebsgröße	€/ ha LF	7.255	8.207	6.434
1030	Landw. genutzte Fläche (LF)	ha / Betrieb	247,7	238,7	240,4
1033	dar. zugepachtete LF (Netto)	ha / Betrieb	243,6	234,7	236,1
1150	Ackerfläche	% LF	100,0	100,0	100,0
1160	Dauergrünland	% LF	0,0	0,0	0,0
1056	Ertragsmesszahl	EMZ / a	53	55	52
1110	Arbeitskräfte insgesamt	AK / Betrieb	8,46	8,22	6,57
1114	AK-Besatz	AK / 100 ha LF	3,42	3,45	2,73
Produktionsstruktur					
1151	Ackerfläche (Anfang des Jahres)	ha AF / Betrieb	247,1	242,9	233,5
1210	dar. Getreide (ohne Körnermais)	ha / Betrieb	127,6	123,9	132,3
1230	dar. Ölfrüchte, Hülsenfr., Faserpflanzen	ha / Betrieb	40,5	32,6	36,6
1237	dar. Winterraps	ha / Betrieb	34,5	25,8	30,4
1240	dar. Kartoffeln	ha / Betrieb	0,0	0,0	0,0
1250	dar. Zuckerrüben	ha / Betrieb	7,4	5,9	5,9
1271	dar. Silomais	ha / Betrieb	19,4	28,0	51,5
1275	dar. sonst. Ackerfutter	ha / Betrieb	19,8	13,1	1,8
1284	dar. nachwachs. Rohstoffe / Energiepflanzen	ha / Betrieb	0,0	0,0	0,0
1300	Viehbesatz	VE / 100 ha LF	612,5	749,0	581,8
1330	dar. Rinder	Stück / Betrieb	0,0	0,0	0,0
1335	dar. Milchkühe	Stück / Betrieb	0,0	0,0	0,0
1336	dar. Mutter- und Ammenkühe	Stück / Betrieb	0,0	0,0	0,0
1339	dar. Jung- und Mastvieh	Stück / Betrieb	0,0	0,0	0,0
1350	dar. Schweine	Stück / Betrieb	8.569,6	9.645,6	8.468,8
1351	dar. Mastschweine und Läufer	Stück / Betrieb	1.116,2	1.923,1	676,2
1352	dar. Zuchtsauen	Stück / Betrieb	1.206,9	1.207,4	1.192,1
1340	dar. Schafe	Stück / Betrieb	0,0	0,0	0,0
1320	dar. Pferde	Stück / Betrieb	0,0	0,0	0,0
1391	Rauhfuttermittelverzehr	GV / Betrieb	0,0	0,0	0,0
Erträge, Leistungen, Preise					
1411	Getreide (ohne Körnermais)	dt / ha	39	50	53
1420	dar. Weizen	dt / ha	49	54	58
1426	dar. Wintergerste	dt / ha	43	51	31
1427	dar. Sommergerste	dt / ha			
1433	dar. Roggen	dt / ha	20	41	51
1434	dar. Triticale	dt / ha			63
1465	Raps	dt / ha	25	22	31
1472	Kartoffeln	dt / ha			
1473	Zuckerrüben	dt / ha	345	375	442
1631	Milchleistung (4 % Fett)	kg / Kuh			
1632	Milchleistung (nat. Fettgehalt)	kg / Kuh			
1612	Lebend geborene Ferkel	Ferkel / Sau	28	30	31
1511	Getreideerlös insges.(netto; o. Körnermais)	€/ dt	17,39	18,71	17,40
1520	Weizenerlös (netto)	€/ dt	18,02	19,41	16,46
1526	Wintergersteerlös (netto)	€/ dt	15,51	17,27	31,16
1527	Sommergersteerlös (netto)	€/ dt			
1533	Roggenerlös (netto)	€/ dt	18,91	18,21	16,88
1534	Triticaleerlös (netto)	€/ dt			14,35
1565	Rapselerlös (netto)	€/ dt	30,40	33,82	35,07
1572	Kartoffelerlös (netto)	€/ dt			
1573	Zuckerrübenelerlös (netto)	€/ dt	3,40	3,00	3,25
1731	Milcherlös (netto bei 4 % Fett)	€/ dt			
1732	Milcherlös (netto bei nat. Fettgehalt)	€/ dt			

**Veredlungsbetriebe im Bundesland Sachsen- Anhalt
Spezialisierte Schweineaufzuchtbetriebe (BWA 511)
Identische Betriebe von 2011/12 bis 2013/14**

Blatt 2 von 5

Kenn- zahl	Bezeichnung	Maß- einheit	2011/2012	2012/2013	2013/2014
0001	Betriebe	Anzahl	5	5	5
Bilanz					
2000	Summe Aktiva (Bilanzvermögen)	€ / Betrieb	3.129.862	3.045.369	2.993.443
2000	Summe Aktiva (Bilanzvermögen)	€ / ha LF	12.638	12.760	12.453
2100	Sachanlagen gesamt	€ / Betrieb	2.044.609	1.931.997	1.788.731
2111	dar. Boden	€ / Betrieb	145.399	145.456	145.689
2115	dar. Gebäude, baul. Anlagen	€ / Betrieb	1.036.242	1.060.346	1.011.751
2120	dar. techn. Anlagen u. Maschinen	€ / Betrieb	795.232	706.036	603.468
2130	dar. andere Anlagen insges.	€ / Betrieb	13.174	15.085	21.355
2160	dar. Anlagen im Bau, Anzahlungen	€ / Betrieb	54.562	5.073	6.468
2200	Finanzanlagen	€ / Betrieb	2.584	2.452	2.235
2211	dar. Anteile an verbund. Untern.	€ / Betrieb	0	0	0
2213	dar. Beteiligungen	€ / Betrieb	2.584	2.348	2.128
2300	Tiervermögen	€ / Betrieb	509.635	439.355	436.708
2320	dar. Rinder	€ / Betrieb	0	0	0
2330	dar. Schweine	€ / Betrieb	509.635	439.355	436.708
2400	Umlaufvermögen (ohne Tiere)	€ / Betrieb	560.059	658.625	754.028
2410	dav. Vorräte	€ / Betrieb	113.577	107.997	95.582
2412	dar. Feldinventar	€ / Betrieb	73.002	69.716	61.428
2420	dav. Finanzumlaufvermögen	€ / Betrieb	446.482	550.628	658.446
2431	dar. Forderungen aus Lief. u. Leist.	€ / Betrieb	142.564	182.609	153.953
2450	dar. Bank, Kasse	€ / Betrieb	55.715	115.632	235.084
9041	Eigenkapital (+ 50% Sonderposten)	€ / Betrieb	90.639	270.417	366.989
3600	dar. Geschäftsguth., gez. Kapital	€ / Betrieb	15.200	15.200	15.200
3140	Sonderposten gesamt	€ / Betrieb	100.006	88.521	77.241
3400	Rückstellungen	€ / Betrieb	24.317	34.902	30.441
3500	Verbindlichkeiten	€ / Betrieb	2.796.461	2.530.078	2.403.270
3510	dar. geg. Kreditinstituten	€ / Betrieb	2.154.294	2.006.224	1.835.128
3521	dar. aus Lieferungen u. Leistungen	€ / Betrieb	315.250	232.524	276.198
9280	Anlagenintensität	%	60	60	57
9281	Veralterungsgrad abnutzb. Anlagenverm.	%	64	59	64
9292	Fremdkapitaldeckung II	%	62	66	70
Investitionen, Finanzierung					
8300	Bruttoinvestitionen	€ / Betrieb	433.374	-22.680	17.927
8231	Zugang Boden	€ / Betrieb	29.429	57	233
8232	Zugang Wirtschaftsgeb.u.baul. Anl.	€ / Betrieb	9.030	7.757	4.686
8251	Zugang Anlagen im Bau, Anzahlung	€ / Betrieb	318.466	26.153	1.395
8241	Zugang techn. Anlagen u. Masch.	€ / Betrieb	7.407	11.599	12.923
2800	Veränderung Tiervermögen	€ / Betrieb	52.945	-70.280	-2.647
8400	Nettoinvestitionen	€ / Betrieb	256.760	-188.246	-159.068
8401	Nettoinvestitionen	€ / AK	30.336	-22.890	-24.197
8404	Veränderung Sachanlageverm. (o. Boden)	%	9	-6	-8
9314	Nettoverbindlichkeiten	€ / Betrieb	2.349.980	1.979.451	1.744.825
9315	Veränd. Nettoverbindlichkeiten	€ / Betrieb	335.383	-370.529	-234.626
9317	Tilg.lang- u.mittelfr.Verbindlk.geg.Kreditinst.	€ / Betrieb	131.531	198.721	143.589
9318	Tilg.von Verbindlk.ges.(incl.Verm.auseinand.)	€ / Betrieb	161.901	225.726	170.593
9319	dar. Tilgung v.Altschuld.u.Verm.auseinand.	€ / Betrieb	0	0	0
2920	Veränd. Finanzumlaufvermögen	€ / Betrieb	-104.894	104.146	107.818
3822	Veränderung Sonder-AfA	€ / Betrieb	0	0	0

**Veredlungsbetriebe im Bundesland Sachsen- Anhalt
Spezialisierte Schweineaufzuchtbetriebe (BWA 511)
Identische Betriebe von 2011/12 bis 2013/14**

Blatt 3 von 5

Kenn- zahl	Bezeichnung	Maß- einheit	2011/2012	2012/2013	2013/2014
0001	Betriebe	Anzahl	5	5	5
Gewinn- und Verlustrechnung					
Ertrag					
4010	Umsatzerlöse	€ / Betrieb	2.169.446	2.739.193	2.559.131
4100	dar. landwirtschaftl. Pflanzenprod.	€ / Betrieb	169.410	197.287	199.316
4112	dar. Getreide (ohne Körnermais)	€ / Betrieb	69.103	96.335	130.307
4120	dar. Ölf., Hülsenfr., Faserpfl.	€ / Betrieb	24.862	22.803	36.885
4130	dar. Kartoffeln	€ / Betrieb	0	0	0
4140	dar. Zuckerrüben	€ / Betrieb	8.606	6.622	8.455
4173	dar. nachwachs. Rohstoffe / Energiepfl.	€ / Betrieb	0	0	0
4200	dar. Tierproduktion	€ / Betrieb	1.994.604	2.537.789	2.347.597
4220	dar. Rinder	€ / Betrieb	0	0	0
4230	dar. Milch	€ / Betrieb	0	0	0
4240	dar. Schweine	€ / Betrieb	1.990.340	2.533.525	2.343.333
4260	dar. Geflügel, Eier	€ / Betrieb	0	0	0
4300	dar. Obst, Weinbau	€ / Betrieb	0	0	0
4360	dar. Nebenbetr., Handel, Dienstleist.	€ / Betrieb	8.212	6.964	15.859
4368	dar. Lohnarbeit, Masch.miete	€ / Betrieb	8.212	6.964	7.563
4400	Bestandsveränderungen	€ / Betrieb	65.357	-75.500	-12.878
4500	Sonst. betr. Erträge	€ / Betrieb	135.020	143.820	152.050
4510	dar. Zulagen u. Zuschüsse	€ / Betrieb	102.036	100.233	91.790
4660	dar. betriebsbezogene Zahlungen	€ / Betrieb	82.025	82.057	74.778
4670	dar. entkoppelte Betriebsprämie	€ / Betrieb	79.152	79.198	69.537
4680	dar. Ausgleichszulage	€ / Betrieb	0	0	2.416
4690	dar. für umweltger. Agrarprod.	€ / Betrieb	2.836	2.822	2.787
4698	dar. sonstige Zuschüsse	€ / Betrieb	37	37	37
4600	dar. produktbezogene Zahlungen	€ / Betrieb	3.278	2.936	2.461
4610	dar. Beihilfen pflanzl. Prod.	€ / Betrieb	591	552	261
4640	dar. Prämien Tierprod.	€ / Betrieb	2.687	2.384	2.200
4520	dar. aufwandsbezogene Zahlungen	€ / Betrieb	16.733	15.240	14.552
4560	dar. Agrardieselerstattung	€ / Betrieb	2.324	1.982	1.891
4550	dar. Investitionszuschüsse	€ / Betrieb	0	0	0
4722	dar. Mieten u. Pachten	€ / Betrieb	11.275	10.938	18.093
4725	dar. zeitraumzugehörige Ust.	€ / Betrieb	0	0	0
4900	dar. zeitraumfremde Erträge	€ / Betrieb	1.248	830	6.408
Aufwand					
5100	Materialaufwand	€ / Betrieb	1.774.441	1.880.655	1.913.048
5110	dar. Pflanzenproduktion	€ / Betrieb	172.545	186.482	198.963
5111	dar. Saat- u. Pflanzgut	€ / Betrieb	23.519	22.683	25.905
5112	dar. Düngemittel	€ / Betrieb	36.411	45.009	51.231
5113	dar. Pflanzenschutz	€ / Betrieb	23.281	27.046	25.406
5210	dar. Tierproduktion	€ / Betrieb	1.465.758	1.529.772	1.515.307
5211	dar. Tierzukauf	€ / Betrieb	277.503	231.482	238.045
5280	dar. Futtermittelzukauf	€ / Betrieb	997.210	1.102.922	1.039.222
5292	dar. Tierarzt	€ / Betrieb	119.744	127.428	129.185
5293	dar. Besamung	€ / Betrieb	31.314	34.290	37.867
5294	dar. sonst. bezogene Leist. Tierprod.	€ / Betrieb	19.741	12.340	45.830
5330	dar. Nebenbetr., Handel, Dienstleist.	€ / Betrieb	0	0	198
5350	dar. sonst. Materialaufwand	€ / Betrieb	141.032	163.659	198.065
5352	dar. Heizmat., Strom	€ / Betrieb	112.309	116.299	130.332
5354	dar. Wasser, Abwasser	€ / Betrieb	10.711	9.302	10.108
5355	dar. Treib- u. Schmierstoffe	€ / Betrieb	6.663	6.710	6.115
5357	dar. Lohnarbeit, Masch.miete	€ / Betrieb	0	0	900

**Veredlungsbetriebe im Bundesland Sachsen- Anhalt
Spezialisierte Schweineaufzuchtbetriebe (BWA 511)
Identische Betriebe von 2011/12 bis 2013/14**

Blatt 4 von 5

Kenn- zahl	Bezeichnung	Maß- einheit	2011/2012	2012/2013	2013/2014
0001	Betriebe	Anzahl	5	5	5
Aufwand					
5500	Personalaufwand (ohne BUV)	€ / Betrieb	208.638	180.456	174.278
5501	Personalaufwand (ohne BUV)	€ / AK	24.650	21.943	26.510
5600	Betriebswirtschaftliche AfA	€ / Betrieb	173.704	164.870	171.837
5636	dar. Wirtschaftsgeb. u. baul. Anl.	€ / Betrieb	38.669	44.880	53.135
5642	dar. Maschinen u. Geräte	€ / Betrieb	3.812	3.825	4.021
5641	dar. Betriebsvorrichtungen	€ / Betrieb	126.880	111.165	106.796
5700	Sonst. betriebl. Aufwand	€ / Betrieb	170.363	195.673	209.197
5710	dar. Unterhaltung	€ / Betrieb	37.929	54.065	58.323
5715	dar. Gebäude u. baul. Anlagen	€ / Betrieb	6.175	15.893	18.655
5720	dar. techn. Anl., Masch., Fuhrp.	€ / Betrieb	31.754	38.172	39.669
5730	dar. Betriebsversicherung	€ / Betrieb	37.194	39.014	45.958
5731	dar. betriebliche Unfallversicherung	€ / Betrieb	4.534	5.177	6.548
5742	dar. Pachten	€ / Betrieb	54.479	54.306	55.755
5765	Pachtpreis / ha Pachtfläche	€ / ha	223	231	232
5764	dar. zeitraumzugehörige Vorsteuer	€ / Betrieb	0	0	0
5770	dar. zeitraumfremder Aufwand	€ / Betrieb	862	1.322	2.064
Unternehmensergebnis					
6000	Betriebsergebnis	€ / Betrieb	63.070	386.861	229.943
4000	Betriebliche Erträge	€ / Betrieb	2.390.216	2.808.514	2.698.303
5000	Betriebliche Aufwendungen	€ / Betrieb	2.327.146	2.421.653	2.468.360
7000	Finanzergebnis	€ / Betrieb	-111.545	-108.830	-91.281
7230	dar. Zinsaufwand	€ / Betrieb	120.959	116.646	99.540
7600	Außerordentliches Ergebnis	€ / Betrieb	0	0	0
7800	Steuern vom Einkommen u. Ertrag	€ / Betrieb	-1.353	20.359	17.139
7900	Sonstige Steuern	€ / Betrieb	3.453	4.265	2.316
7910	Unternehmensertrag	€ / Betrieb	2.399.675	2.816.565	2.706.782
7920	Unternehmensaufwand vor Steuern	€ / Betrieb	2.451.602	2.542.799	2.570.436
Rentabilität					
9000	Gewinn/Jahresübersch. vor Steuern	€ / Betrieb	-51.928	273.766	136.346
9000	Gewinn/Jahresübersch. vor Steuern	€ / ha LF	-210	1.147	567
9004	Ordentliches Ergebnis	€ / Betrieb	-52.314	274.258	132.002
9004	Ordentliches Ergebnis	€ / ha LF	-211	1.149	549
9006	Gewinn + Personalaufwand (ohne BUV)	€ / AK	18.515	55.231	47.251
9007	Ordentliches Ergeb. + Personalaufw. (o. BUV)	€ / AK	18.469	55.291	46.590
9008	Ordentliches Ergeb. + Personalaufw. (o. BUV)	€ / Betrieb	156.324	454.714	306.281
9071	Betriebseinkommen	€ / Betrieb	318.907	615.548	452.755
9073	Relative Faktorentlohnung	%	84,1	174,4	135,2
9103	Ordentliche Rentabilitätsrate	%	-2,2	9,7	4,9
9120	Gesamtkapitalrentabilität	%	1,8	12,4	7,3
9131	Eigenkapitalrent. (ohne Boden)	%	0,0	217,8	58,9
Liquidität / Stabilität					
9601	Liquidität 1. Grades	%	9	29	54
9221	Cash flow I	€ / Betrieb	72.852	475.406	285.631
9223	Cash flow III (zur Neufinanzierung verfügbar)	€ / Betrieb	-86.434	252.310	117.733
9240	Kapitaldienst	€ / Betrieb	269.005	329.113	257.472
9231	Langfristige Kapitaldienstgrenze	€ / Betrieb	56.142	357.286	201.742
9232	Mittelfristige Kapitaldienstgrenze	€ / Betrieb	94.958	402.313	255.023
9233	Kurzfristige Kapitaldienstgrenze	€ / Betrieb	229.847	522.156	373.579
9241	Ausschöpf. d. langfr. Kapitaldienstgr.	%	479	92	128
9242	Ausschöpf. d. mittelfr. Kapitaldienstgr.	%	283	82	101
9243	Ausschöpf. d. kurzfr. Kapitaldienstgr.	%	117	63	69
9270	Eigenkapitalquote	%	3	9	12
9230	Eigenkapitalveränderung	€ / Betrieb	-99.530	179.778	96.572
9239	Bereinigte Eigenkapitalveränderung	€ / Betrieb	-50.961	253.899	114.863
9238	Bereinigte Eigenkapitalveränderung	€ / AK	-6.021	30.873	17.472

**Veredlungsbetriebe im Bundesland Sachsen- Anhalt
Spezialisierte Schweineaufzuchtbetriebe (BWA 511)
Identische Betriebe von 2011/12 bis 2013/14**

Blatt 5 von 5

Kenn- zahl	Bezeichnung	Maß- einheit	2011/2012	2012/2013	2013/2014
0001	Betriebe	Anzahl	5	5	5
1	Umsatzerlöse Ferkel	€ / Betrieb	1.049.678,55	1.273.893,62	1.239.530,74
2	Umsatzerlöse Läufer	€ / Betrieb	999.855,56	2.089.962,56	2.039.305,85
3	Umsatzerlöse Mastschweine	€ / Betrieb	300.259,62	257.154,07	351.341,67
4	Umsatzerlöse Sauen	€ / Betrieb	157.310,59	215.695,40	147.051,08
5	Umsatzerlöse Legehennenhaltung	€ / Betrieb			
6	Umsatzerlöse Mastgeflügelhaltung	€ / Betrieb			
7	Verkaufte Ferkel bis 25 kg	Stück / Betrieb	21.440,40	23.008,60	23.562,80
8	Bestand Läufer	Stück / Betrieb	611,29	1.692,67	341,67
9	Bestand Läufer	VE / Betrieb	36,68	101,56	20,50
10	Verkaufte Läufer	Stück / Betrieb	18.905,00	66.743,00	32.154,00
11	Bestand Mastschweine	Stück / Betrieb	783,92	711,23	503,61
12	Bestand Mastschweine	VE / Betrieb	386,67	275,72	289,92
13	Verkaufte Mastschweine	Stück / Betrieb	2.416,67	1.723,25	1.812,00
14	Verkaufte Jungsauen	Stück / Betrieb	346,33	1.072,33	23,00
15	Bestand Zuchtsauen	Stück / Betrieb	1.508,58	1.509,18	1.490,14
16	Bestand Zuchtsauen	VE / Betrieb	497,83	498,03	491,75
17	Bestand Legehennen	Stück / Betrieb			
18	Bestand Legehennen	VE / Betrieb			
19	Bestand Mastgeflügel	Stück / Betrieb			
20	Bestand Mastgeflügel	VE / Betrieb			
21	Bestand Geflügel	VE / Betrieb			
22	Bestand Geflügel (Stuttgarter Programm)	VE / Betrieb			
23	Eier je Henne	Stück / Henne			
24	Eierpreis	€ / 100 Eier			
25	Ferkelpreis 1	€ / Tier	35,22	35,77	36,72
26	Ferkelpreis 2	€ / Tier	54,58	63,95	60,80
27	Läuferpreis	€ / Tier	52,89	62,63	63,42
28	Mastschweinpreis	€ / Tier	124,25	149,23	193,90
29	Bestand Schweine je Betrieb	Stück / Betrieb	8.569,59	9.645,58	8.468,80